TEKOMBO'E HA TEMBIKUAA
Ministerio de
EDUCACIÓN · CIENCIAS

TETÃ REKUÁI
GOBIERNO NACIONAL

Paraguay de la gente

MINISTERIO DE EDUCACIÓN Y CIENCIAS
DIRECCIÓN DE INFRAESTRUCTURA - MEC

CERTIFICADO DE OBRAS
NOVIEMBRE 2022

EMPRESA CONTRATISTA: SENDERO S.A.
CONTRATO N° 21/2021
LPN N° 05/2021 - ID 388.700

COLEGIO NACIONAL PADRE FRANCISCO AYALA - Tacuatí

ITEM DE CONTRATO	ITEMS	DESCRIPCION	Unidad de medida	Cantidad total	PRECIO UNITARIO IVA INCLUIDO	Precio total	Avance físico			Monto Certificado		
							Anterior	Presente	Acumulado	Anterior	Presente	Total
	1	OBRAS DE REPARACIÓN Y MANTENIMIENTO CORRECTIVO DE INSTITUCIONES EDUCATIVAS										
	1.2	**Remociones y otros**										
	1.2.3	Desmontaje de tejas, tejuelones y/o tejuelitas de techo con recuperación de	m2	252	50.000	12.600.000	-	252,00	252,00	-	12.600.000	12.600.000
	1.2.19	Remoción de pisos	m2	189	30.000	5.670.000	-	-	-	-	-	-
	1.8	**Muro de elevación**			0		-	-	-	-	-	-
	1.8.12	Envarillado de muros por rajaduras	ml	35	47.200	1.652.000	-	-	-	-	-	-
	1.10	**Techos**			0		-	-	-	-	-	-
	1.10.7	Reparación de techos con estructura de madera (cambio total de tejas)	m2	252	250.000	63.000.000	-	-	-	-	-	-
	1.14	**PISOS**				-	-	-	-	-	-	-
	1.14.3	Piso cerámico esmaltado antideslizante PI 5	m2	189	190.000	35.910.000	-	-	-	-	-	-
	1.14.4	Carpeta de regularización-Alisada de cemento (1:3)	m2	189	35.000	6.615.000	-	-	-	-	-	-
	1.15	**Zócalos**				-	-	-	-	-	-	-
	1.15.3	Zócalos cerámico	ml	123,5	18.000	2.223.000	-	-	-	-	-	-
	1.16	**Aberturas de Madera, Marcos y Contramarcos**					-	-	-	-	-	-
	1.16.14	Cambio de cerraduras en puertas de madera	Unidad	4	150.000	600.000	-	-	-	-	-	-
	1.18	**Pinturas**			0		-	-	-	-	-	-
	1.18.1	De paredes revocadas al látex	m2	285	57.000	16.245.000	-	-	-	-	-	-
	1.18.9	De aberturas de madera con esmalte sintético	m2	13	70.000	910.000	-	-	-	-	-	-
	1.18.10	De abertura metálica con esmalte sintético	m2	28	70.000	1.960.000	-	-	-	-	-	-
	1.18.13	De tejuelón y maderamen al barniz, con tratamiento de fungicida	m2	252	63.000	15.876.000	-	-	-	-	-	-
	1.20	Vidrios dobles		0	0	-	-	-	-	-	-	-
	1.20.1	Vidrios dobles 4mm	m2	2	320.000	640.000	-	-	-	-	-	-
	1.27	**Líneas embutidas**			0		-	-	-	-	-	-
	1.27.1	Cable multifilar 2mm², ducto de 3/4"	ml	200	11.300	2.260.000	-	-	-	-	-	-
	1.27.2	Cable multifilar 4mm², ducto de 3/4"	ml	100	15.800	1.580.000	-	-	-	-	-	-
	1.31	**Bocas de Instalación Eléctrica**			0		-	-	-	-	-	-
	1.31.1	Boca de iluminación con interruptor (cableado hasta 6m de tablero)	Unidad	8	160.000	1.280.000	-	-	-	-	-	-
	1.31.3	Boca tomacorriente (cableado hasta 6m del tablero)	Unidad	8	160.000	1.280.000	-	-	-	-	-	-
	1.33	**Artefactos de Iluminación - Provisión y colocación - Montajes de artefactos de iluminación**				-	-	-	-	-	-	-
	1.33.5	Lámparas de bajo consumo (hasta 20 w)	Unidad	27	51.000	1.377.000	-	-	-	-	-	-
	1.35	**Desmontajes de artefactos eléctricos**					-	-	-	-	-	-
	1.35.4	Desmontaje de ventilador de techo sin recuperación de artefacto	Unidad	8	30.000	240.000	-	-	-	-	-	-
	1.36	**Montaje de artefactos eléctricos**			0		-	-	-	-	-	-
	1.36.1	Montaje de ventilador de techo	Unidad	8	47.000	376.000	-	-	-	-	-	-
	1.36.2	Ventiladores de techo de 56", con llave de comando de siete velocidades y caja metálica.	Unidad	8	690.000	5.520.000	-	-	-	-	-	-
	1.42	**Limpieza**			0		-	-	-	-	-	-
	1.42.1	Limpieza final	m2	252	12.000	3.024.000	-	-	-	-	-	-
	1.42.2	Retiro de escombros en contenedor	m3	20	40.000	800.000	-	-	-	-	-	-
					Precio Total	181.638.000				-	12.600.000	12.600.000

SENDERO S.A.
Carmen [illegible]
Representante Legal

MINISTERIO DE EDUCACION Y CIENCIAS
REPUBLICA DEL PARAGUAY

Arq. Julio R. Elizeche
Infraestructura - MEC
Cel.: (0[illegible]) 480 - 245

COLEGIO NACIONAL PADRE FRANCISCO AYALA (TACUATÍ)

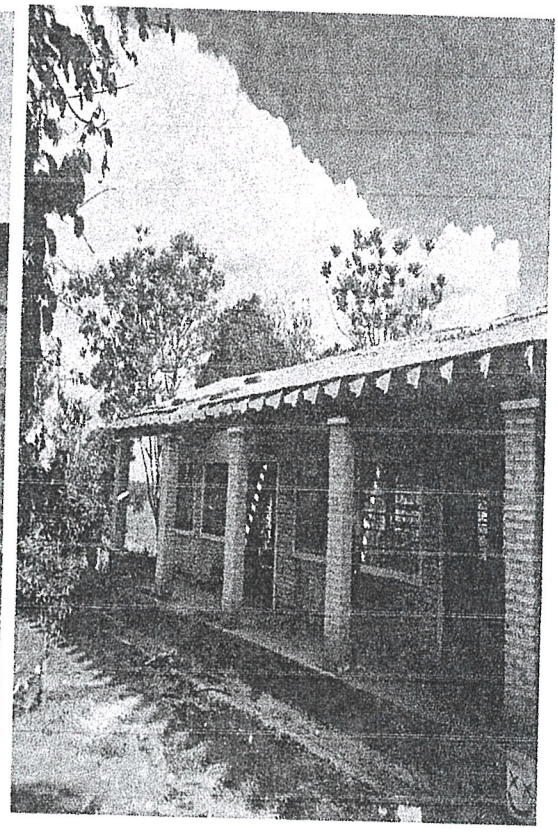

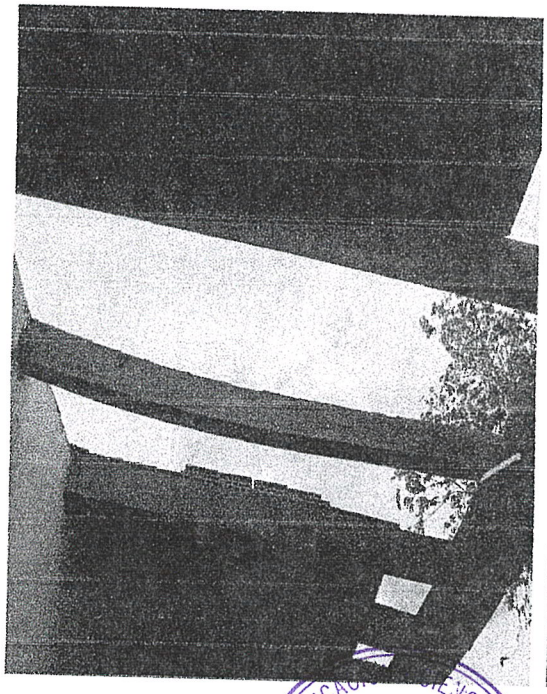

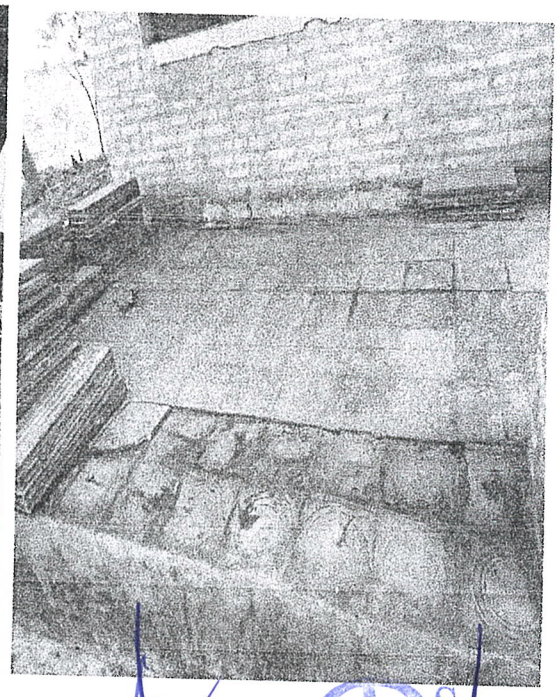

MINISTERIO DE EDUCACIÓN Y CIENCIAS
REPÚBLICA DEL PARAGUAY
Dirección de Infraestructura

Arq. Julio [illegible] Fiorecchi
Inspector [illegible] - MEC
Ced. Prof. [illegible] 245

SANDERO S.A.
Carmelo Desvars
Representante Legal