Caacupé, 02 de septiembre de 2021

A

Dr. Hugo Alberto Fleitas Ovelar

Gobernador de Cordillera

Lic. Denis Braulio Roa León

Secretario de Obras

Presente

Referencia: Informe de Fiscalización de Obras.

"CONSTRUCCIONES DE PARQUE LINEAL EN EL DISTRITO DE EUSEBIO AYALA – PLURIANUAL"
CONTRATO Nº 144/2020

Por la presente se informa del avance de las obras del Contrato Nº 144/2020 de la empresa RBA Arquitectura y Construcciones, representado por el Sr. Reinaldo Blanco Aquino.

Avance del presente certificado: 15%

Avance de la Obra: 82%

Atentamente

Ing. Marcos Frutos
Fiscal de Obras
Gobernación de Cordillera

Ing. Marcos Frutos

Fiscal de Obras

Caacupé, 02 de septiembre de 2021

A

Dr. Hugo Alberto Fleitas Ovelar

Gobernador de Cordillera

Lic. Denis Braulio Roa León

Secretario de Obras

Presente

Referencia: Informe de Fiscalización de Obras.

"CONSTRUCCIONES DE PARQUE LINEAL EN EL DISTRITO DE EUSEBIO AYALA – PLURIANUAL"
CONTRATO Nº 144/2020

Por la presente se aprueba los trabajos de "CONSTRUCCIONES DE PARQUE LINEAL EN EL DISTRITO DE EUSEBIO AYALA– PLURIANUAL" del **CONTRATO Nº 144/2020,** de la empresa RBA Arquitectura y Construcciones, representado por el Sr. Reinaldo Blanco Aquino.

Siendo el monto del certificado:

Total Certificado Nº 6	**145.235.000**
Descuento Anticipo 15%	21.785.250
Monto neto del certificado básico N°6	**123.449.750**

CERTIFICADO Nº 6	Monto neto del certificado básico N°6
GUARANIES	123.449.750

Avance del presente certificado: 15%

Avance de la Obra: 82%

Atentamente

Ing. Marcos Frutos
Fiscal de Obras
Gobernación de Cordillera

Ing. Marcos Frutos

Fiscal de Obras

"CONSTRUCCIONES DE PARQUE LINEAL EN EL DISTRITO DE EUSEBIO AYALA – PLURIANUAL"
CONTRATO Nº 144/2020

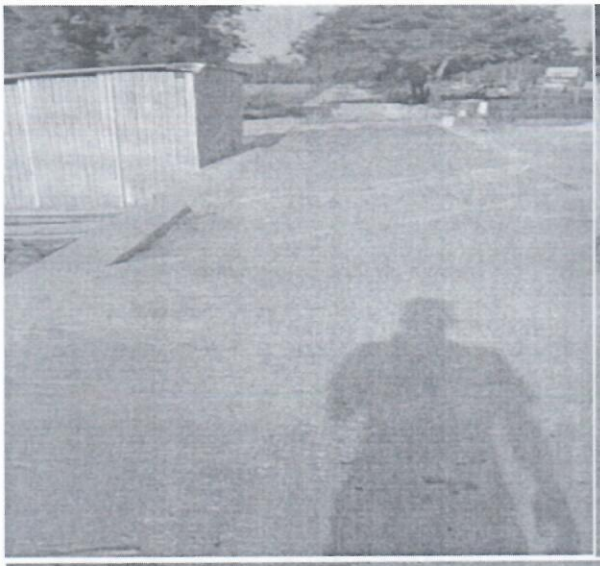

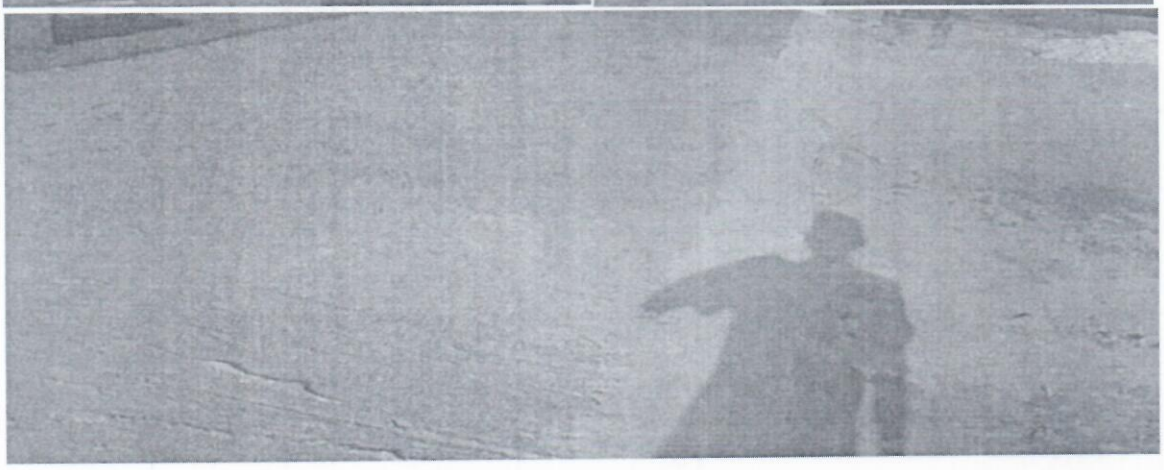

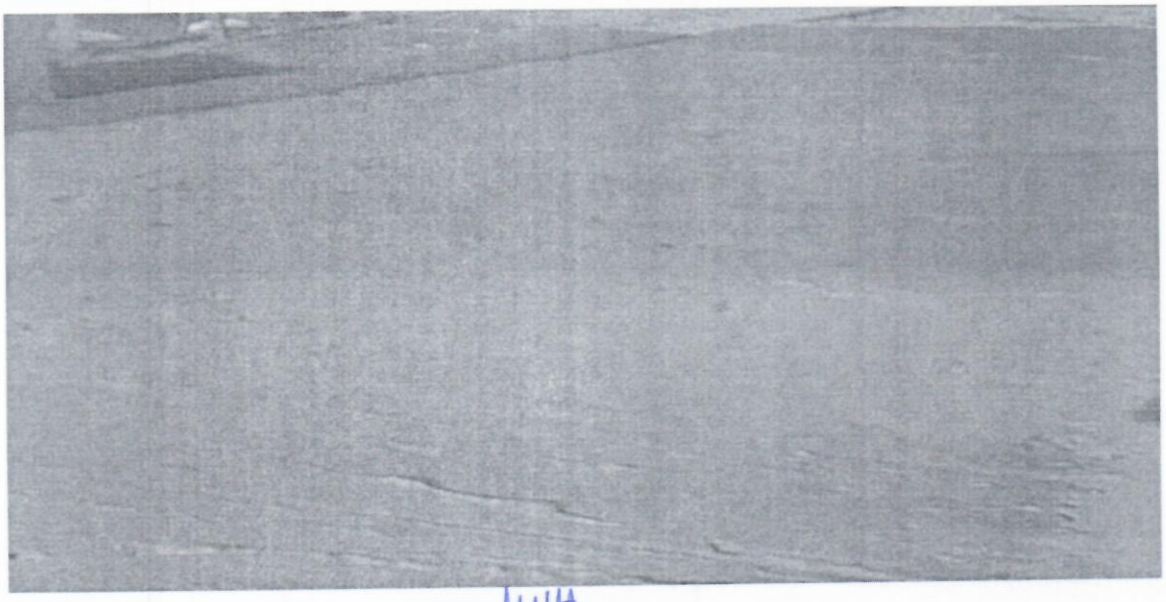

Ing. Marcos Frutos
Fiscal de Obras
Gobernación de Cordillera

"CONSTRUCCIONES DE PARQUE LINEAL EN EL DISTRITO DE EUSEBIO AYALA – PLURIANUAL"
CONTRATO Nº 144/2020

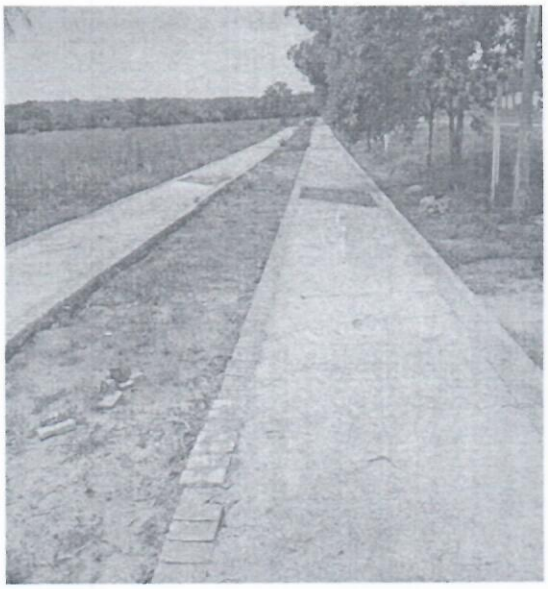

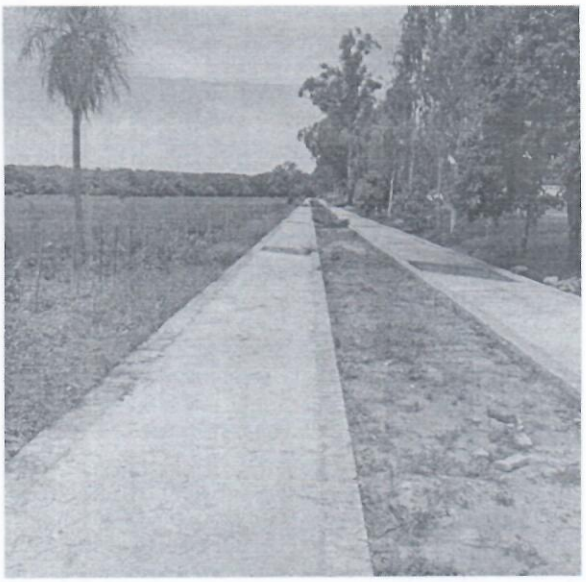

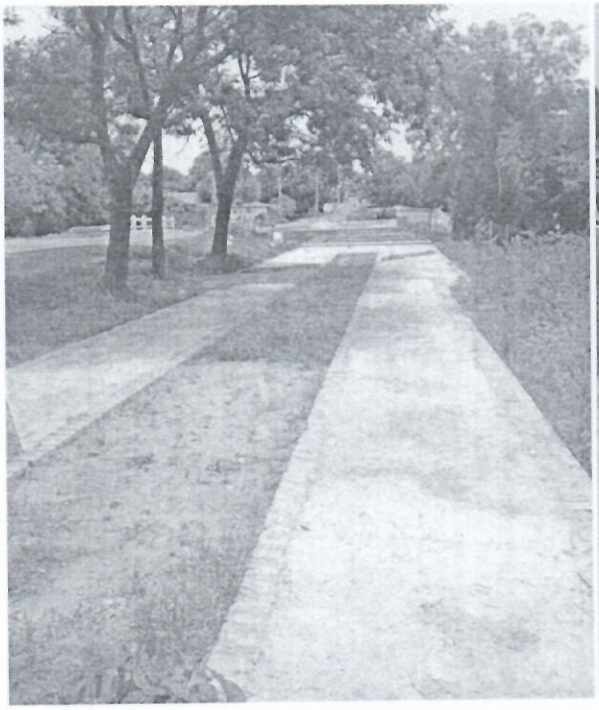

Ing. Marcos Frutos
Fiscal de Obras
Gobernación de Cordillera