MINISTERIO DE LA NIÑEZ Y LA ADOLESCENCIA PARAGUAY | PARAGUÁI MITÃ, MITÃKUÑA HA MITÃRUSU MOTENONDEHA

GOBIERNO DEL PARAGUAY | PARAGUÁI REKUÁI

INFORME TÉCNICO DE RECEPCIÓN Nº 46/2024

En la ciudad de Asunción a los **10** del mes de **JULIO** de año **2024** se realiza la verificación del móvil marca **RENAULT** modelo **DUSTER** con chapa **AALI 592** el cual fue remitido al Taller GILCOPAR S.R.L. para los servicios de mantenimiento y/o reparaciones varias conforme con el Contrato MINNA Nº 18/2023 según Ordenes de Servicios Nº **358**, cuyo kilometraje de salida es **48.615**

Doy constancia de que todo lo detallado en la/s Ordenes de Servicio fueron realizados y sustituidos los repuestos detallados.

OBSERVACIONES:

Se verifica que los trabajos realizados se encuentran en optimas condiciones.---

Es mi informe.

MIGUEL SAMANIEGO
Técnico mecánico
Dpto. de Transporte

GILCOPAR

nqa. ISO 9001 Certificado Gestión de la Calidad

ACTA DE ENTREGA DE VEHICULO

FECHA: **10 JULIO 2024** **O.T.:** **2726802**

Por medio de la presente, se hace entrega del siguiente vehículo:

MARCA: RENAULT

MODELO: DUSTER

MOVIL Nº: -

CHAPA Nº: AALI592

CHASIS: 93YHJD203NJ109591

PROPIETARIO: MINISTERIO DE LA NIÑEZ Y LA ADOLESCENCIA

KILOMETRAJE: 48616

COMBUSTIBLE:

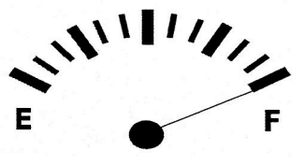

CONTRATO: 18/2023

El mismo se encuentra en buenas condiciones, debidamente reparado y con todos sus accesorios.
Los trabajos realizados coinciden fehacientemiente con la descripción realizada en la Orden de Trabajo o Servicio emitida por el Cliente.
Dando fe de lo mencionado y en prueba de conformidad, se procede a la firma al pie del Acta en dos copias originales.

Obs. :

Recepción
Gilco Par S.R.L.

FIRMA: _____

ACLARACION: JORGE JAVIER RIVEROS

Miguel Samaniego
Mecánico - MINNA