DIRECCIÓN NACIONAL DE INGRESOS TRIBUTARIOS
GERENCIA GENERAL DE ADUANAS
PARAGUAY

GOBIERNO DEL PARAGUAY | PARAGUÁI REKUÁI

DIRECCION DE ADMINISTRACION FINANCIERA

ACTA DE RECEPCION DEFINITIVA DE OBRAS
DPTO DE OBRAS E INFRAESTRUCTURAS

ORDEN DE SERVICIO No.: *673/23*

CONTRATO No. : *03/2023*

ACTA DE INICIO :*11/07/2023*

OBJETO: REPARACIONES MENORES DE EDIFICIOS Y LOCALES.

TRABAJOS DEMOLICION DE PISO DE HORMIGON DETERIORADO POR PASO DE CAMIONES PESADOS Y REPOSICION DE NUEVOS PISOS DE HORMIGON ARMADO EN EL TINGLADO DE USO DE LOS ESCANERES MOVILES. COCNI - VILLETA

CONTRATISTA : *ING. VICTOR AYALA PERDOMO*

FECHA DE ENTREGA : *10/08/2023*

FECHA DE CULMINACION: *10/08/2023*

DIAS DE ATRASO : *0*

MONTO DEL TRABAJO : *Gs 55.658.046.-*

OBSERVACION:

La presente Acta de Recepción DEFINITIVA se realiza en presencia de la Empresa Contratista ING. VICTOR AYALA PERDOMO, y el Fiscal de Obras designado por la Institución para corroborar que los trabajos realizados fueron ejecutados en buena forma.

Dejamos constancia que la contratista asistirá a la Contratante en caso de que se detecten falencias en los trabajos por un término de tres meses contados a partir de la firma de la presente Acta.

Sin nada más que mencionar se firma en tres ejemplares para los fines que hubiera lugar, siendo el día 28 de agosto de 2023.

Ing. Cristóbal Luis Martínez, Jefe
Dpto. de Obras e Infraestructura
Dirección Nacional de Aduanas
Ing. Luis Martínez
Fiscal de Obras
GERENCIA GENERAL DE ADUANAS

Ing. Victor Ayala Perdomo
Representante Legal
AYALA PERDOMO INGENIERIA

AYALA PERDOMO INGENIERÍA
RUC: 1514327-9
Edo. de la Obra 259 A.G.R. de Francia
Tel. 931.867 - Villa Elisa

DIRECCIÓN NACIONAL DE INGRESOS TRIBUTARIOS
GERENCIA GENERAL
DE ADUANAS
PARAGUAY

GOBIERNO DEL PARAGUAY | PARAGUÁI REKUÁI

DPTO DE OBRAS E INSFRAESTRUCTURAS

TRABAJOS REALIZADOS.

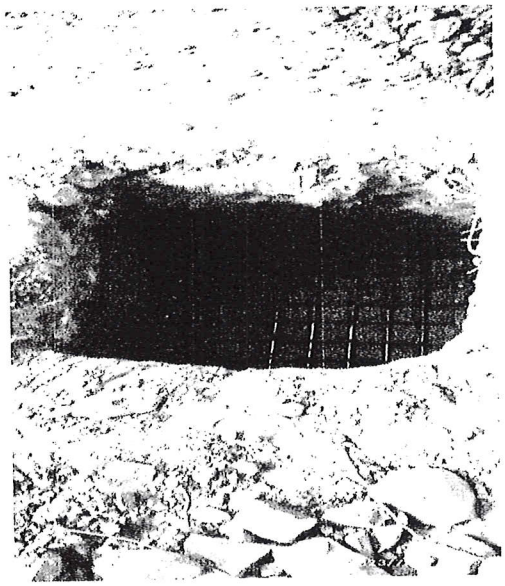

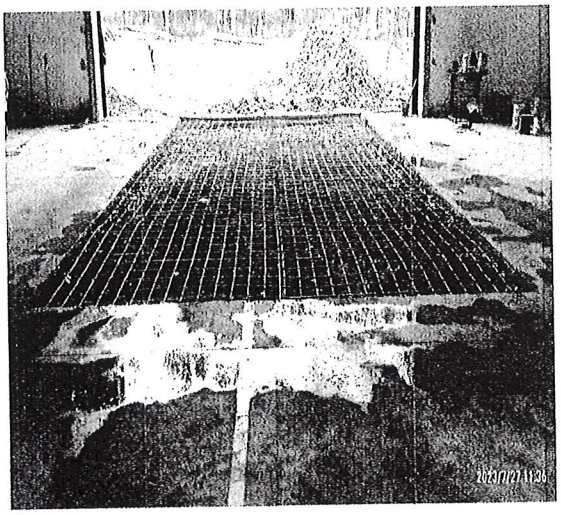

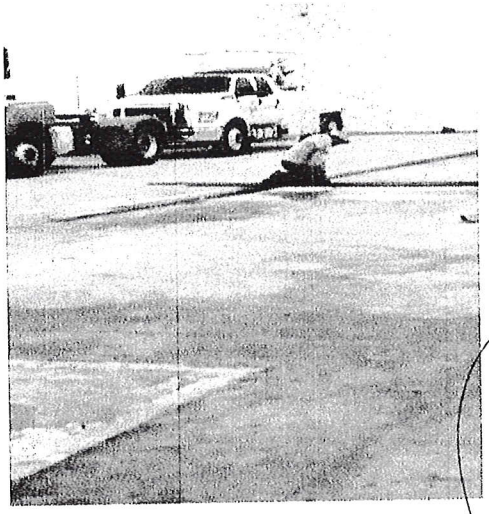

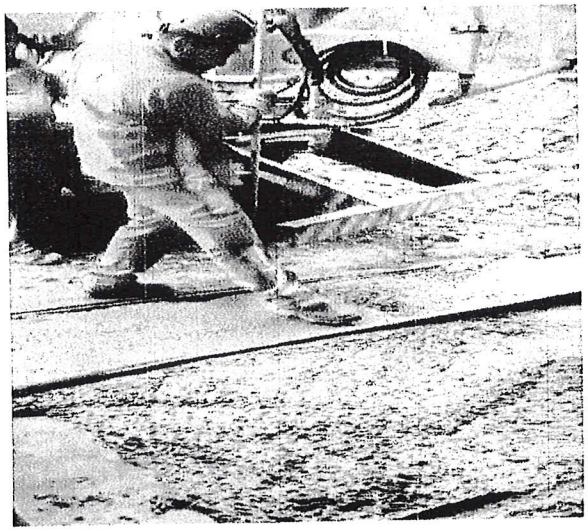

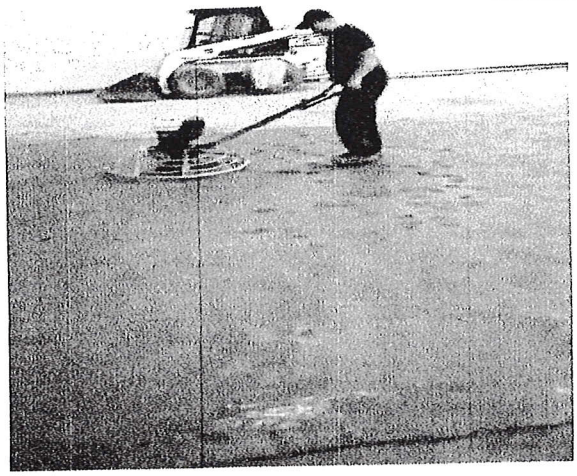

AYALA PERDOMO INGENIERÍA
RUC: 1514327-9
Fdo. de la Mora 259 c/ G.R. de Francia
Tel. 931.867 - Villa Elisa