Municipalidad de Hernandarias

-DIRECCION DE OBRAS Y URBANISMO-

Avda.César Gianotti esq. José Asunción Flores — Tel: (0631) 22212 Fax: (0631) 22462
www.hernandarias.gov.py — intendencia@hernandarias.gov.py
Hernandarias — Alto Paraná — Paraguay

ACTA DE RECEPCION DEFINITIVA

VERIFICACION Y CUMPLIMIENTO DE LAS ESPECIFICACIONES TECNICAS

***LICITACIÓN CONTRATACION DIRECTA Nº 25/2021 "EMPEDRADO CALLE NANAWA* – CONTRATO Nº 18/2021. -**

En la ciudad de Hernandarias, República del Paraguay, a los 07 días del mes de Octubre del año dos mil veintiuno, siendo las nueve horas con treinta minutos, se constituyen en el sitio de trabajo de la Obra en referencia, *la* ***Ing. Liduvina Zavala****, en su carácter de* ***Fiscal de Obras*** *por la* ***Municipalidad de Hernandarias*** *y el* ***Sr Nemecio Bareiro Vera*** como propietario de la firma NEMECIO BAREIRO VERA para proceder a la RECEPCION DEFINITIVA de la referida obra.

El Acta de Recepción provisoria es de fecha 05 de Agosto de 2.021.-

Las partes verifican los trabajos referentes a la ***CONTRATACION DIRECTA Nº 25/2021 "EMPEDRADO CALLE NANAWA – CONTRATO Nº 18/2021*** *con* ***ID 398138,*** conforme a las Especificaciones Técnicas del Pliego de Bases y Condiciones del llamado a Licitación más arriba referida, constatando el cumplimiento a cabalidad de todos los rubros según la Planilla de Computo Métrico y Presupuesto contemplados en el **Contrato 18/2021**.-

Por lo tanto, conforme a las condiciones contractuales, la Fiscalización de Obras de la Municipalidad de Hernandarias otorga la **RECEPCION DEFINITIVA** de la obra (Por el Total).

En prueba de conformidad suscriben las partes al pie de esta acta en tres ejemplares de un mismo tenor y a un solo efecto, en la fecha y hora mas arriba señalada.

CONSTRUCCIONES Y SERVICIOS GENERALES
Sr. Nemecio Bareiro Vera
R.U.C. Tel (0631) 20260
Hernandarias - Paraguay

Ing. Liduvina Zavala
Fiscal de Obras
Municipalidad de Hernandarias
Liduvina Zavala
Ing. Civil
Reg. Nº 1.363 M.O.P.C.

Municipalidad de Hernandarias

LIBRO DE OBRAS

Nº000001

Dirección : CALLE NANAWA

Localidad : HERNANDARIAS

Obra: CONTRATO Nº 18/2021 "ENPEDRADO CALLE NANAWA"

Empresa : NEMECIO BARGIRO VERA

Fecha: 13 DE JULIO DE 2021 | Estado del tiempo: BUENO

OBSERVACIONES

EN LA FECHA MENCIONADA, NOS CONSTITUIMOS EN LA CALLE NANAWA, CAMINO A PASO ITÁ, EL SEÑOR NEMECIO BARGIRO VERA PROPIETARIO DE LA EMPRESA PROVEEDORA DEL SERVICIO A SER REALIZADO, SEGÚN CONTRATO DE REFERENCIA Y LA INGENIERA LIDUVINA ZAVALA, POR LA FISCALIZACIÓN DE LA MUNICIPALIDAD DE HERNANDARIAS, NO HABIENDO NINGÚN INCONVENIENTE PARA LA REALIZACION DE LOS TRABAJOS, OBJETO DE ESTE CONTRATO, SE AUTORIZA EL INICIO DE LOS TRABAJOS.

Nemecio Bargiro
CONSTRUCCIONES Y SERVICIOS GENERALES
N.B. Tel (0631) 20260
Hernandarias - Paraguay

Liduvina Zavala
Ing. Civil
Reg. N° 1.363 M.O.P.C.

1 Tal 50x2 del 001 al 050 — 1ra. Vía: Contratante - 2da. Vía: Contratista

Municipalidad de Hernandarias

LIBRO DE OBRAS

Nº000002

Dirección : CALLE NANAWA

Localidad : HERNANDARIAS

Obra: CONTRATO Nº 18/2021 - "EMPEDRADO CALLE NANAWA"

Empresa : NOMECIO BARGIRO VERA

Fecha: 19 DE JULIO DE 2021 | Estado del tiempo: BUENO

OBSERVACIONES

SE OBSERVA LA REALIZACION DE LOS TRABAJOS DE:

- COLOCACIÓN DE CARTEL DE OBRAS
- MARCACIÓN Y REPLANTEO PARA EL EMPEDRADO
- MARCACIÓN Y REPLANTEO PARA LA COLOCACIÓN DE LOS CORDONES.
- COLCHON DE TIERRA COLORADA
- ACOPIO DE CORDONES PREFABRICADOS

CONSTRUCCIONES Y SERVICIOS GENERALES
N.E. Tel (0631) 20260
Hernandarias - Paraguay

Liduvina Zavala
Ing. Civil
Reg. Nº 1.363 M.O.P.C.

1 Tal. 3022 08 001 al 050 Vía: Contratante - 2da. Vía: Contratista

Municipalidad de Hernandarias

LIBRO DE OBRAS

Nº 000003

Dirección : CALLE NANAWA

Localidad : HERNANDARIAS

Obra: CONTRATO Nº 18/2021 - "EMPEDRADO CALLE NANAWA"

Empresa : NOMECIO BAREIRO VERA.

Fecha: 24 DE JULIO DE 2021 | Estado del tiempo: BUENO

OBSERVACIONES

EN LA VISITA DE LA FISCALIZACION SE OBSERVA QUE LOS TRABAJOS YA REALIZADOS SON.

- PROVISION Y COLOCACION DE CORDÓN PREFABRICADO INCLUYENDO EL RELLENO PARA EL SOPORTE DEL MISMO.
- PROVISION Y COLOCACIÓN DE PIEDRA SOBRE COLCHÓN DE PIEDRA COLORADA.

CONSTRUCCIONES Y SERVICIOS GENERALES
N.B. Tel (0631) 20260
Hernandarias - Paraguay

Liduvina Zavala
Ing. Civil
Reg. Nº 1.363 M.O.P.C.

1 Tal. 50 1ra. Vía: Contratante - 2da. Vía: Contratista

Municipalidad de Hernandarias

LIBRO DE OBRAS

Nº000004

Dirección : CALLE NANAWA	
Localidad : HERNANDARIAS	
Obra: CONTRATO Nº 18/2021 "CONSTRUC. EMPEDRADO"	
Empresa: NEMECIO BAREIRO VERA	
Fecha: 30 DE JULIO DE 2021	Estado del tiempo: BUENO

OBSERVACIONES

SE OBSERVA TRABAJO DE RELLENO DE ESPACIOS ENTRE PIEDRAS, COMO ASI TAMBIEN LA LIMPIEZA FINAL DE LA OBRA.

CONSTRUCCIONES Y SERVICIOS GENERALES N.B. Tel (0631) 20260 Hernandarias - Paraguay	Lidivina Zavala Ing. Civil Reg. Nº 1.363 M.O.P.C.

1 Tal. 50 Original: Obra - 2da. Via: Contratante - 2da. Via: Contratista

Municipalidad de Hernandarias

LIBRO DE OBRAS

Nº 000005

Dirección : CALLE NANAWA	
Localidad : HERNANDARIAS	
Obra: CONTRATO Nº 18/2021 "EMPEDRADO CALLE NANAWA"	
Empresa : DIONECIO BAREIRO	
Fecha: 05 DE AGOSTO DE 2021	Estado del tiempo: NUBLADO

OBSERVACIONES

NOS CONSTITUIMOS EN LA OBRA, EL DIA MENCIONADO MAS ARRIBA, A FIN DE CONSTATAR LA CONCLUSION DE LOS TRABAJOS, OBJETO DE ESTE CONTRATO.

SE OBSERVA QUE LOS MISMOS SE ENCUENTRAN CONCLUIDOS EN SU TOTALIDAD, CONFORME A PLANILLA DE CONTRATO.

CONSTRUCCIONES Y SERVICIOS GENERALES Tel (0631) 20260 Hernandarias - Paraguay	Lidivina Zavala Ing. Civil Reg. Nº 1.363 M.O.P.C.

1 Tal. 5012 del 5012 del 5012 — Original: Contratante - 2da. Vía: Contratista

Liduvina Zavala
Ing. Civil
Reg. N° 1.363 M.O.P.C.

CONSTRUCCIONES Y SERVICIOS GENERALES
N.E. Tel (0631) 20260
Hernandarias - Paraguay

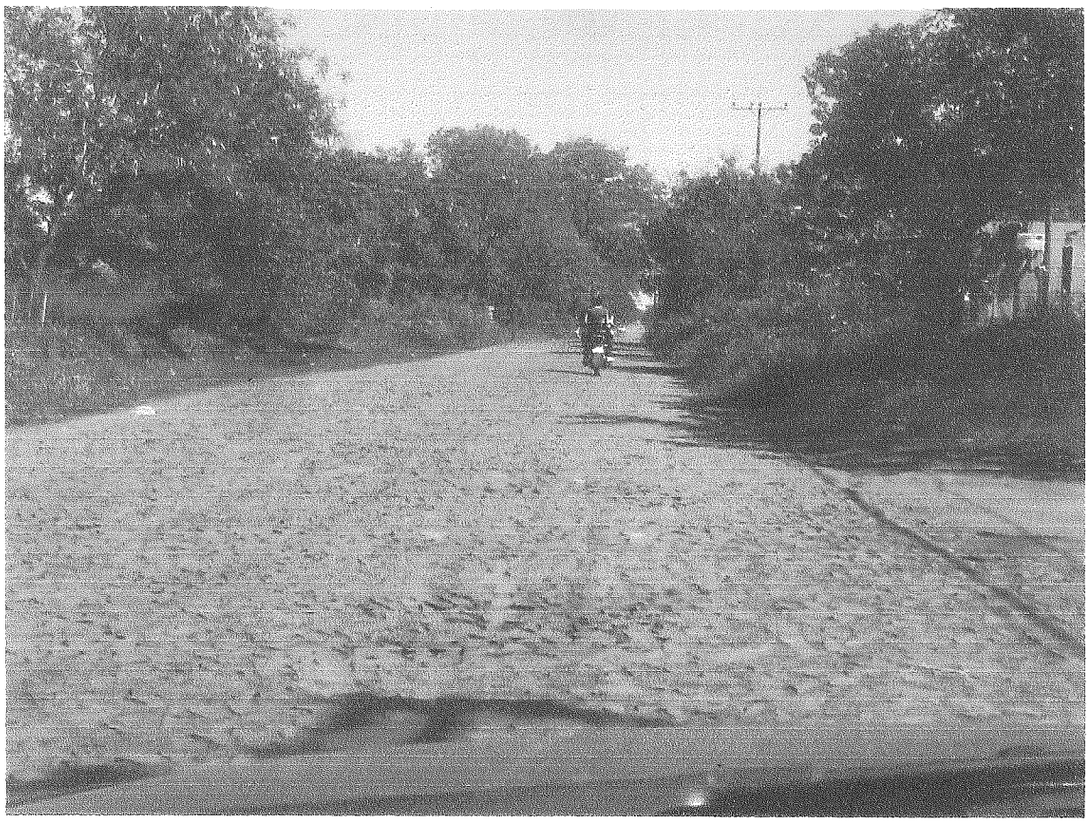

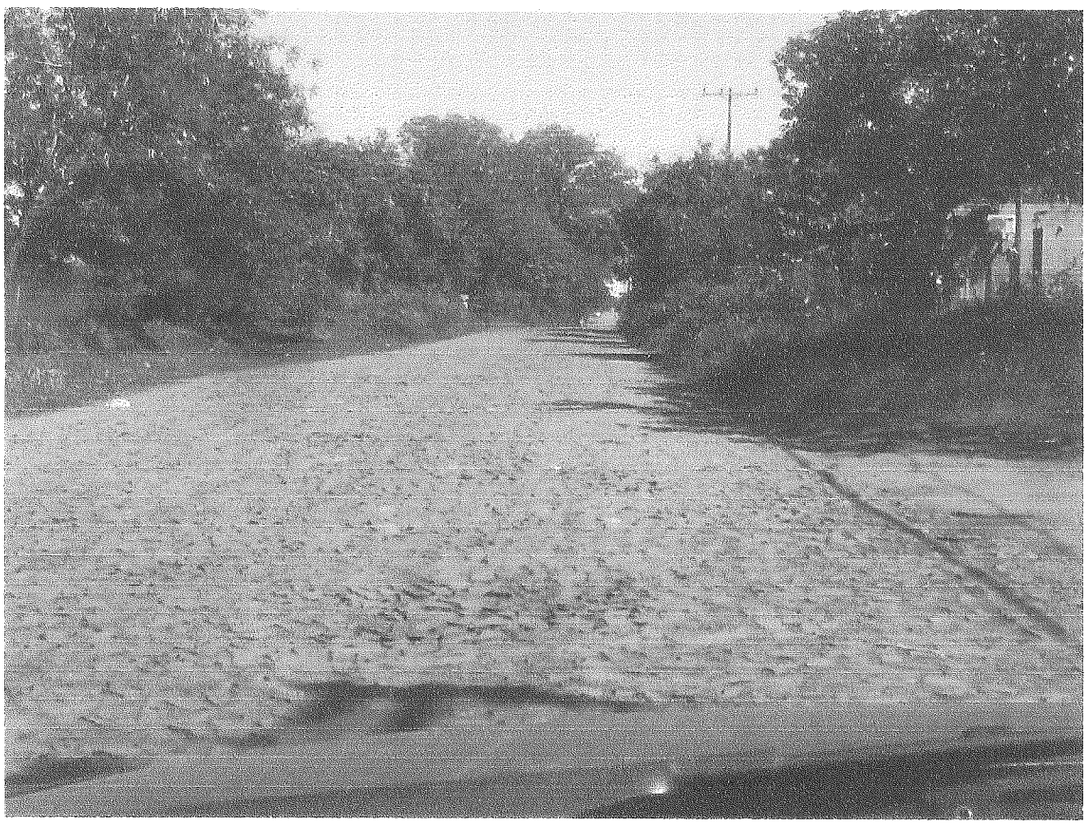

Liduvina Zavala
Ing. Civil
Reg. N° 1.363 M.O.P.C.

CONSTRUCCIONES Y SERVICIOS GENERALES
R.U.C. Tel (0631) 20260
Hernandarias - Paraguay

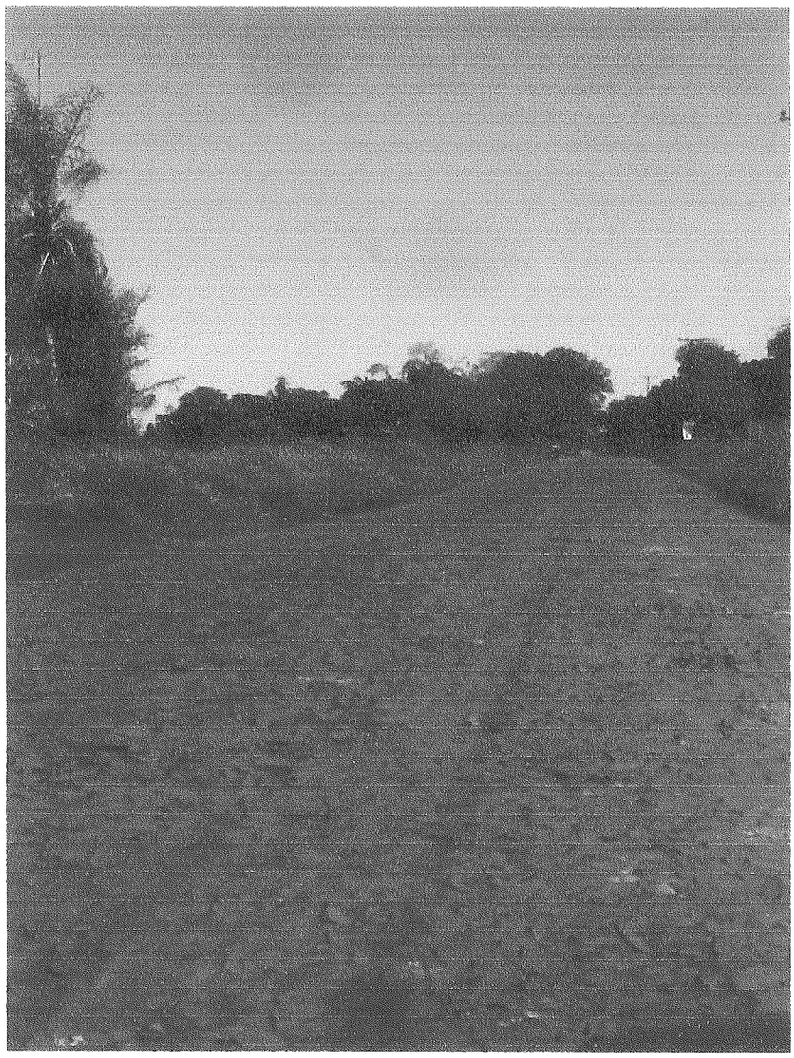

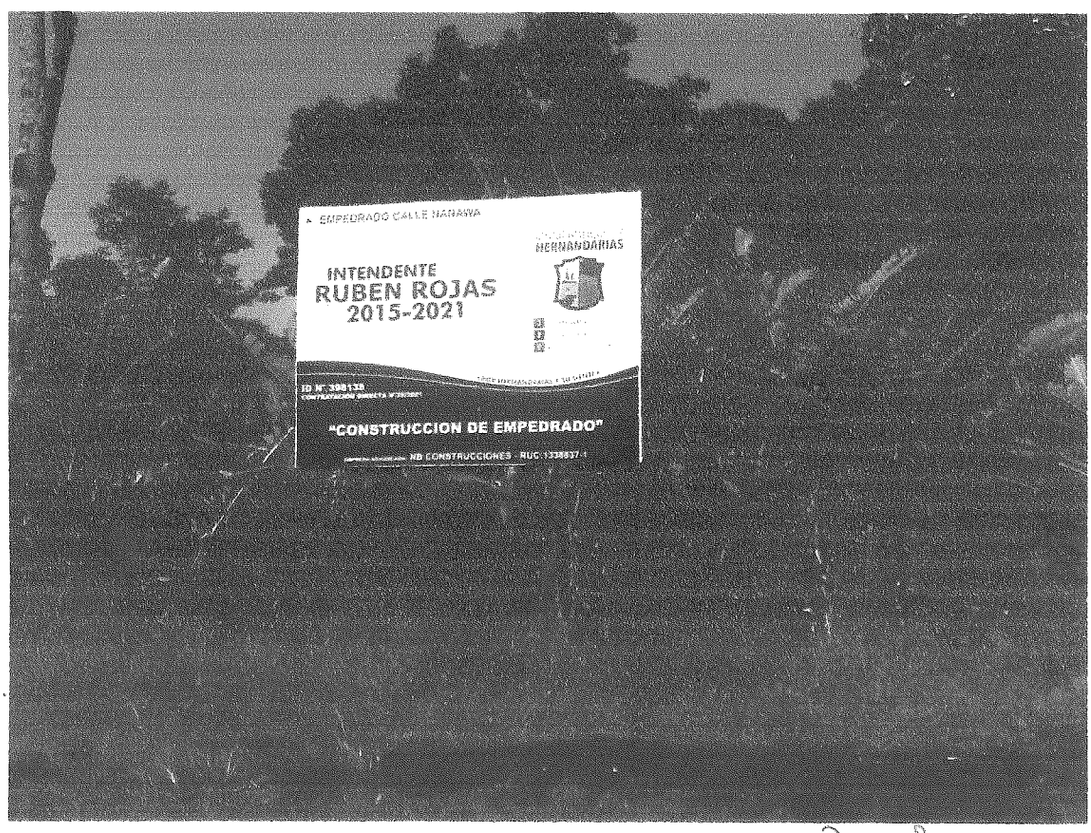

CONSTRUCCIONES Y SERVICIOS GENERALES
N.B. Tel.(0631) 20260
Hernandarias - Paraguay

Irvina Zavala
Ing. Civil
Reg. N° 1.363 M.O.P.C.