INFORME DE TRABAJOS REALIZADOS

Arq. Cristian Gauto – Fiscal de Obra de la Gobernación del Guairá.

Mes de octubre.

1. Elaboración de Proyecto.

- Elaboración de proyecto de Construcción de Plaza Publica en el Barrio San Miguel (planos y planilla)
- Elaboración de proyecto de Construcción de Plaza Publica en la compañía Caroveni de Villarrica (planos y planilla)
- Elaboración de proyecto Construcción de Cancha de Basquet en el Parque del Guairá (planos y planilla)

Se anexa documento de respaldo de estos trabajos.

48 hojas foliadas

Arq. Cristian Gauto
Fiscal de Obra
Reg. MOPC Nº 4156

GOBERNACIÓN DE GUAIRÁ

GUAIRÁ

Villarrica, 04 de octubre de 2023

Ref.: Presupuesto y computo métrico

Obra: Construcción de Plaza Publica en el Barrio San Miguel

Institución: Gobernación del Guairá

Ciudad: Villarrica

Departamento: Guaira.

Sup. A Trabajar: 2.633 m2

Municipio: Villarrica

Dirección: Calle sin nombre e/ Chile y Fundadores del Surco

Coordenadas: -25.778544, -56.427210

Nº	RUBRO	UN	CANT	P.UNIT.	P.TOTAL
	TRABAJOS A REALIZAR				
	TRABAJOS PRELIMINARES				
1	Cartel de obra.	uni	1,00	950.000	950.000
2	Remocion de pasto y tierra y retiro de los mismos.	m3	150,00	12.000	1.800.000
3	Replanteo y marcación de obra.	m2	260,00	6.500	1.690.000
4	Retiro de cercado perimetral.	ml	130,00	15.000	1.950.000
	CAMINEROS INTERNOS				
5	Contrapiso de hormigón de cascotes para caminero. Espesor de 0,05cm.	m2	150,00	30.000	4.500.000
6	Mano de obra contrapiso de hormigón de armado.	m2	150,00	10.000	1.500.000
7	Piso canto rodado in situ.	m2	150,00	80.000	12.000.000
8	Mano de obra canto rodado.	m2	150,00	20.000	3.000.000
9	Cimiento de piedra bruta colocada. Sección de 0,40 x 0,30 cm. Incluye mano de obra.	m3	20,80	520.000	10.816.000
10	Mamposteria de elevación de 0,15cm de ladrillo visto ambas caras. Altura de 1,00 metros. Incluye mano de obra.	m2	260,00	120.000	31.200.000
11	Provisión y colocación de baranda metalica sobre muralla. Según plano.	ml	145,00	165.000	23.925.000
12	Construcción de pergolado con 2 pilares de mamposteria de ladrillo comun. Sección de 0,45 x 0,45. Altura de 2,80 metros. Pergola de estructura metalica. Incluye mano de obra.	gl	3,00	10.500.000	31.500.000
13	Pintura al barniz brillane para pilares y muralla de ladrillo comun. Incluye mano de obra.	m2	350,00	35.000	12.250.000

	CANCHA DE BOLEYBOL				
14	Arena lavada para campo de juego.	m2	162,00	8.000	1.296.000
15	Colocación de caño galvanizado para soporte de red. Incluye red.	gl	1,00	1.500.000	1.500.000
16	Colocación de goma reglamentaria para raya.	gl	1,00	650.000	650.000
	PLAYGROUND				
17	Arena lavada para area de juego.	m2	80,00	8.000	640.000
18	Colocación de juegos parque para niños. Según diseño.	gl	1,00	31.500.000	31.500.000
	VARIOS				
19	Instalación eléctrica en general.	gl	1,00	2.500.000	2.500.000
20	Colocación de faroles de iluminación en general. Incluye mano de obra.	uni	10,00	1.200.000	12.000.000
21	Colocación de basurero metálico.	uni	4,00	650.000	2.600.000
22	Colocación de bancos de madera.	uni	6,00	1.500.000	9.000.000
23	Limpieza general con retiro de escombros.	gl	1,00	1.233.000	1.233.000
	PRECIO TOTAL				**200.000.000**

Guaranies son: *Docientos millones de guaranies.*

Profesional Proyectista

Arq. Cristian Gauto
Fiscal de Obra
Reg. MOPC N° 4156

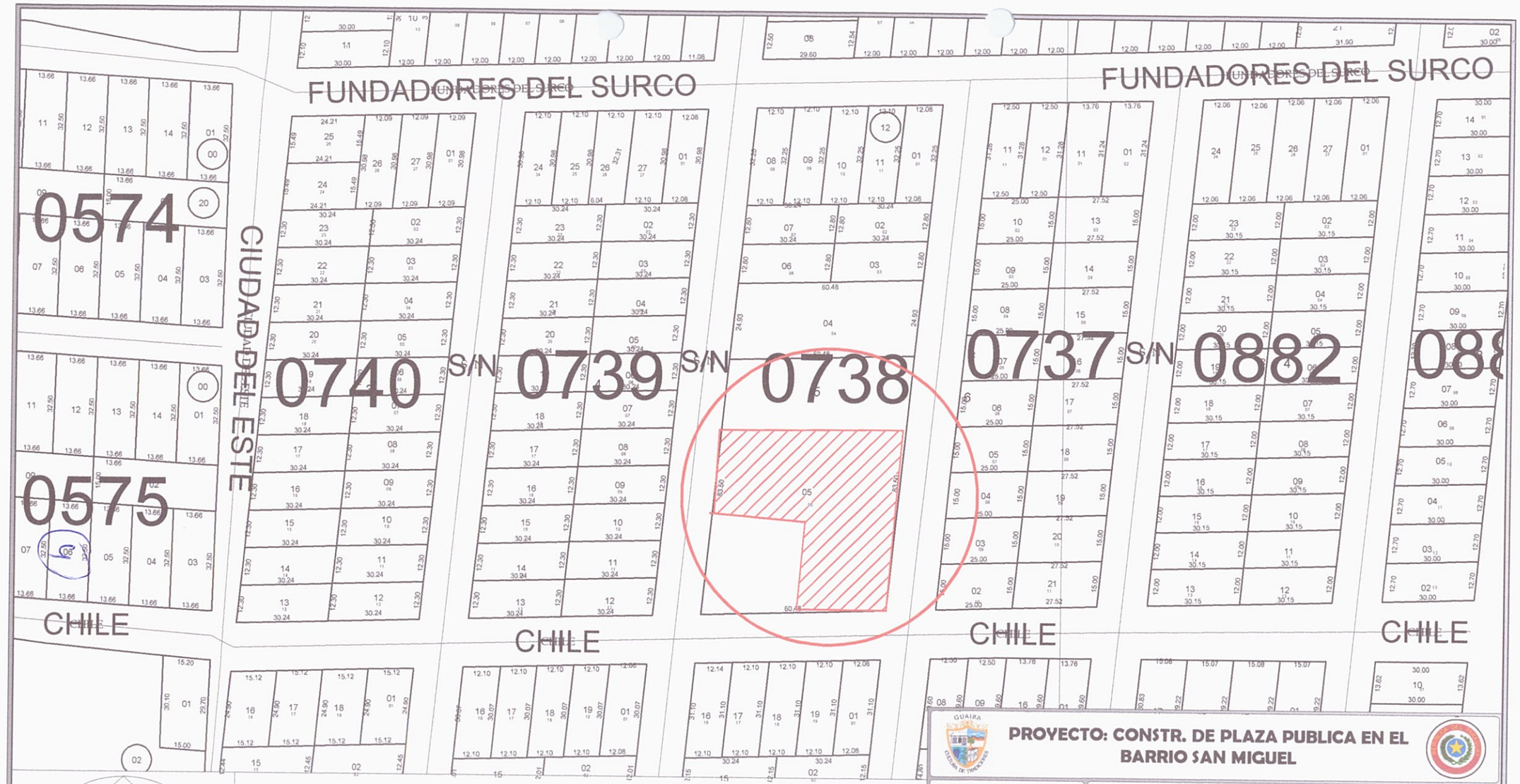

PLANTA DE UBICACIÓN
ESC.1/500

N

PROYECTO: CONSTR. DE PLAZA PUBLICA EN EL BARRIO SAN MIGUEL

INF. de OBRA	MUNICIPALIDAD: VILLARRICA – GUAIRÁ
	DIRECCIÓN: CALLE SIN NOMBRE E/ CHILE Y FUNDADORES DEL SURCO
	DIREC. DE LA OBRA: BARRIO – SAN MIGUEL SUP. A TRABAJAR: 2.633 M2
	COORDENADAS: –25.778544, –56.427210
PROFESIONAL	NOMBRE: ARQ. CRISTIAN GAUTO
	DIRECCIÓN: ADOLFO R. E/ SINFORIANO BRIZUELA MBOCAYATY–GUAIRA
	NRO. PATENTE MUNICIPAL: 95.277 REGISTRO M.O.P.C.: 4156
TÍTULO PLANTA DE UBICACIÓN	ESC: 1/500
ARQ. Cristian Gauto Fiscal de Obras de la Gobernación PROFESIONAL	Arq. Cristian Gauto Fiscal de Obra Reg. MOPC N° 4156
	UNIDAD: ARQUITECTURA
	NRO. DE LÁMINA: 02 DE 07

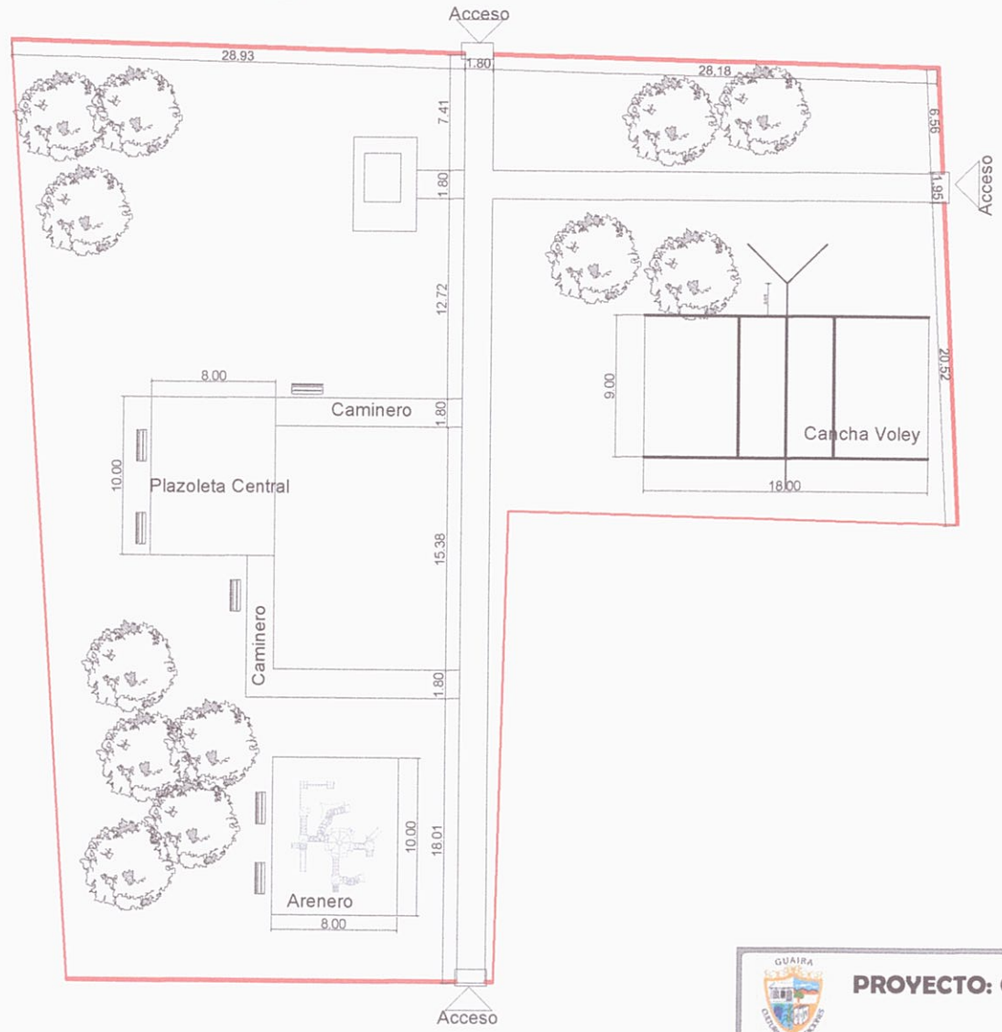

5

PLANO ARQUITECTÓNICO
ESC.1/250

PROYECTO: CONSTR. DE PLAZA PUBLICA EN EL BARRIO SAN MIGUEL

INF. de OBRA	MUNICIPALIDAD: VILLARRICA – GUAIRÁ
	DIRECCIÓN: CALLE SIN NOMBRE E/ CHILE Y FUNDADORES DEL SURCO
	DIREC. DE LA OBRA: BARRIO – SAN MIGUEL SUP. A TRABAJAR: 2.633 M2
	COORDENADAS: –25.778544, –56.427210
PROFESIONAL	NOMBRE: ARQ. CRISTIAN GAUTO
	DIRECCIÓN: ADOLFO R. E/ SINFORIANO BRIZUELA MBOCAYATY–GUAIRA
	NRO. PATENTE MUNICIPAL: 95.277 REGISTRO M.O.P.C.: 4156
TÍTULO PLANO ARQUITECTÓNICO	ESC.: 1/250
ARQ. Cristian Gauto Fiscal de Obras de la Gobernación PROFESIONAL Arq. Cristian Gauto Fiscal de Obra Reg. MOPC N° 4156	UNIDAD: ARQUITECTURA
	NRO. DE LÁMINA: 03 DE 07

DISEÑO EN 3D
ESC.1/100

PROYECTO: CONSTR. DE PLAZA PUBLICA EN EL BARRIO SAN MIGUEL

INF. de OBRA	MUNICIPALIDAD: VILLARRICA – GUAIRÁ
	DIRECCIÓN: CALLE SIN NOMBRE E/ CHILE Y FUNDADORES DEL SURCO
	DIREC. DE LA OBRA: BARRIO – SAN MIGUEL SUP. A TRABAJAR: 2.633 M2
	COORDENADAS: –25.778544, –56.427210
PROFESIONAL	NOMBRE: ARQ. CRISTIAN GAUTO
	DIRECCIÓN: ADOLFO R. E/ SINFORIANO BRIZUELA MBOCAYATY–GUAIRA
	NRO. PATENTE MUNICIPAL: 95.277 REGISTRO M.O.P.C.: 4156
TÍTULO DISEÑO EN 3D	ESC.: 1/100
ARQ. Cristian Gauto Fiscal de Obras de la Gobernación PROFESIONAL Arq. Cristian Gauto Fiscal de Obra Reg. MOPC N° 4156	UNIDAD: ARQUITECTURA
	NRO. DE LÁMINA: 04 DE 07

GOBERNACIÓN DE GUAIRÁ

GUAIRÁ

Villarrica, 05 de octubre de 2023

Ref.: Presupuesto y computo métrico

Sup. A Trabajar: 720 m2

Obra: Construcción de Plaza con Caminero

Municipio: Villarrica

Institución: Gobernación del Guairá

Dirección: Barrio Caroveni

Ciudad: Villarrica

Coordenadas: -25.787055, -56.509640

Departamento: Guaira.

Nº	RUBRO	UN	CANT	P.UNIT.	P.TOTAL
	TRABAJOS A REALIZAR				
	TRABAJOS PRELIMINARES				
1	Cartel de obra.	uni	1,00	950.000	950.000
2	Remocion de pasto y tierra y retiro de los mismos.	m3	320,00	12.000	3.840.000
3	Replanteo y marcación de obra.	m2	420,00	6.500	2.730.000
4	Trabajo de moviemiento de suelo con maquinaria.	m2	420,00	25.000	10.500.000
5	Contrapiso de hormigón de cascotes para caminero. Espesor de 0,05cm. Terminación con alisada.	m2	320,00	95.000	30.400.000
6	Mano de obra contrapiso de hormigón de armado.	m2	320,00	40.000	12.800.000
7	Cimiento de piedra bruta colocada. Sección de 0,40 x 0,30 cm. Incluye mano de obra.	m3	28,30	520.000	14.716.000
8	Mamposteria de elevación de 0,15cm de ladrillo comun a revocar. Altura de 0,30 metros. Incluye mano de obra.	m2	120,00	95.000	11.400.000
9	Revoque de mamposteria de ladrillo común.	m2	240,00	45.000	10.800.000
10	Provisión y colocación de portón metalico en zigzag. Según diseño.	uni	6,00	2.500.000	15.000.000
11	Colocación de caños metalicos para soporte de cadena. Altura de 0,80 cm.	uni	106,00	160.000	16.960.000
12	Colocación de cadena para cerramiento. Según diseño.	ml	360,00	60.000	21.600.000
13	Arena lavada para area de juego.	m2	80,00	8.000	640.000
14	Colocación de juegos parque para niños. Según diseño.	gl	1,00	31.500.000	31.500.000

15	Instalación eléctrica en general.	gl	1,00	2.500.000	2.500.000
16	Colocación de faroles de iluminación en general. Incluye mano de obra.	uni	6,00	1.200.000	7.200.000
17	Colocación de basurero metálico.	uni	4,00	650.000	2.600.000
18	Colocación de bancos de madera.	uni	2,00	1.500.000	3.000.000
19	Limpieza general con retiro de escombros.	gl	1,00	864.000	864.000
	PRECIO TOTAL				**200.000.000**

Guaranies son: *Docientos millones de guaranies.*

Profesional Proyectista

Arq. Cristian Gauto
Fiscal de Obra
Reg. MOPC N° 4156

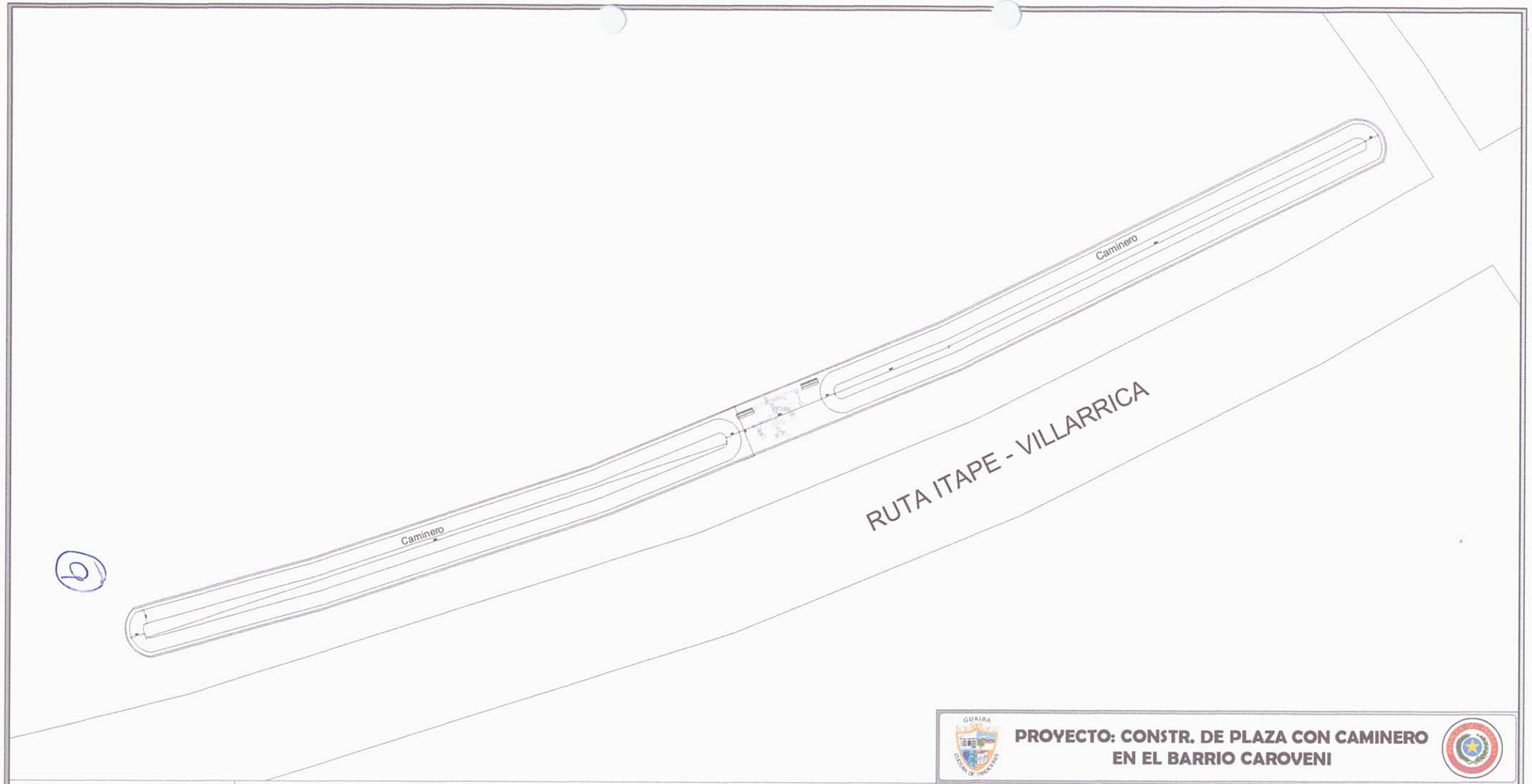

N

PLANTA DE UBICACIÓN
ESC.1/500

PROYECTO: CONSTR. DE PLAZA CON CAMINERO EN EL BARRIO CAROVENI

INF. de OBRA	MUNICIPALIDAD: VILLARRICA – GUAIRÁ
	DIRECCIÓN: AL COSTADO DE LA RUTA ITAPE – VILLARRICA
	DIREC. DE LA OBRA: BARRIO – CAROVENI SUP. A TRABAJAR: 720 M2
	COORDENADAS: –25.787055, –56.509640
PROFESIONAL	NOMBRE: ARQ. CRISTIAN GAUTO
	DIRECCIÓN: ADOLFO R. E/ SINFORIANO BRIZUELA MBOCAYATY–GUAIRA
	NRO. PATENTE MUNICIPAL: 95.277 REGISTRO M.O.P.C.: 4156
TÍTULO PLANTA DE UBICACIÓN	ESC.: 1/500
ARQ. Cristian Gauto Fiscal de Obras de la Gobernación PROFESIONAL Arq. Cristian Gauto Fiscal de Obra Reg. MOPC N° 4156	UNIDAD: ARQUITECTURA
	NRO. DE LÁMINA: 02 DE 06

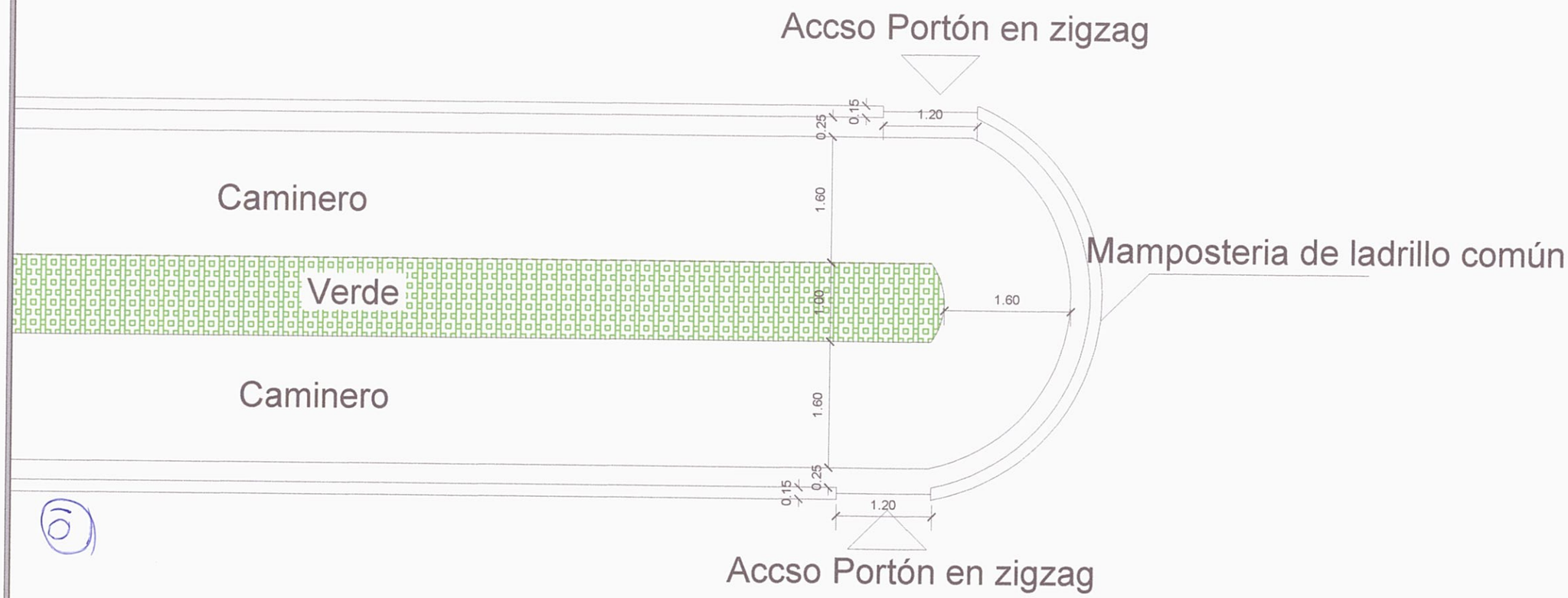

DETALLE 01
ESC.1/75

PROYECTO: CONSTR. DE PLAZA CON CAMINERO EN EL BARRIO CAROVENI

INF. de OBRA	MUNICIPALIDAD: VILLARRICA – GUAIRÁ
	DIRECCIÓN: AL COSTADO DE LA RUTA ITAPE – VILLARRICA
	DIREC. DE LA OBRA: BARRIO – CAROVENI SUP. A TRABAJAR: 720 M2
	COORDENADAS: –25.787055, –56.509640
PROFESIONAL	NOMBRE: ARQ. CRISTIAN GAUTO
	DIRECCIÓN: ADOLFO R. E/ SINFORIANO BRIZUELA MBOCAYATY–GUAIRA
	NRO. PATENTE MUNICIPAL: 95.277 REGISTRO M.O.P.C.: 4156
TÍTULO DISEÑO EN 3D	ESC.: 1/75
ARQ. Cristian Gauto Fiscal de Obras de la Gobernación PROFESIONAL Arq. Cristian Gauto Fiscal de Obra Reg. MOPC N° 4156	UNIDAD: ARQUITECTURA
	NRO. DE LÁMINA: 01 DE 02

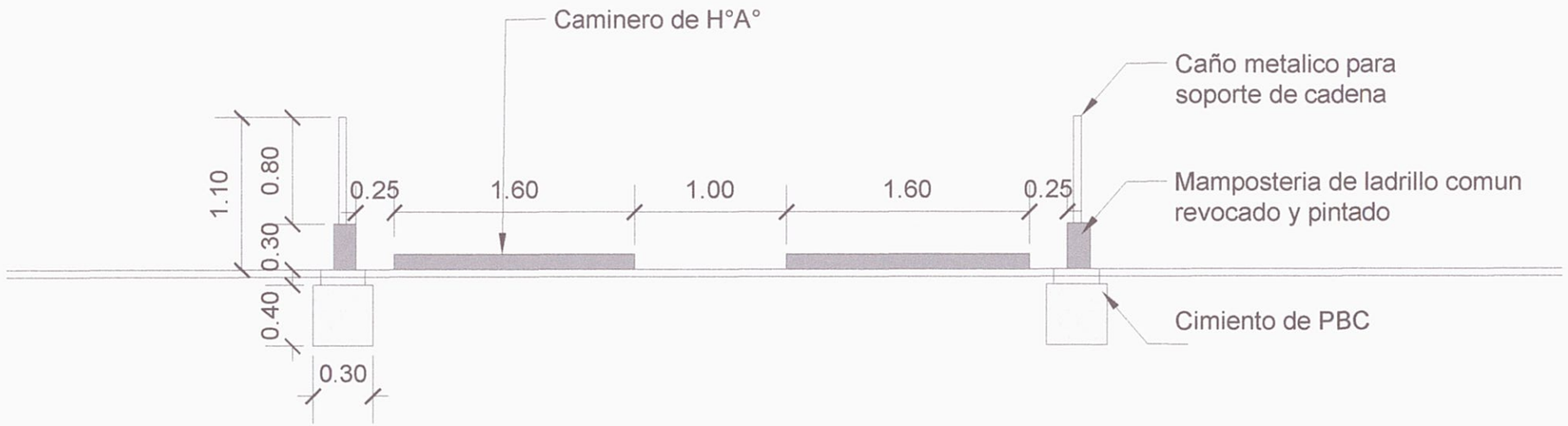

DETALLE 01
ESC.1/75

PROYECTO: CONSTR. DE PLAZA CON CAMINERO EN EL BARRIO CAROVENI

INF. de OBRA	MUNICIPALIDAD: VILLARRICA – GUAIRÁ
	DIRECCIÓN: AL COSTADO DE LA RUTA ITAPE – VILLARRICA
	DIREC. DE LA OBRA: BARRIO – CAROVENI SUP. A TRABAJAR: 720 M2
	COORDENADAS: –25.787055, –56.509640
PROFESIONAL	NOMBRE: ARQ. CRISTIAN GAUTO
	DIRECCIÓN: ADOLFO R. E/ SINFORIANO BRIZUELA MBOCAYATY–GUAIRA
	NRO. PATENTE MUNICIPAL: 95.277 REGISTRO M.O.P.C.: 4156
TÍTULO DISEÑO EN 3D	ESC.: 1/50
ARQ. Cristian Gauto Fiscal de Obras de la Gobernación PROFESIONAL — Arq. Cristian Gauto Fiscal de Obra Reg. MOPC N° 4156	UNIDAD: ARQUITECTURA
	NRO. DE LÁMINA: 02 DE 02

DISEÑO EN 3D
ESC.1/100

PROYECTO: CONSTR. DE PLAZA CON CAMINERO EN EL BARRIO CAROVENI

INF. de OBRA	MUNICIPALIDAD: VILLARRICA – GUAIRÁ
	DIRECCIÓN: AL COSTADO DE LA RUTA ITAPE – VILLARRICA
	DIREC. DE LA OBRA: BARRIO – CAROVENI SUP. A TRABAJAR: 720 M2
	COORDENADAS: –25.787055, –56.509640
PROFESIONAL	NOMBRE: ARQ. CRISTIAN GAUTO
	DIRECCIÓN: ADOLFO R. E/ SINFORIANO BRIZUELA MBOCAYATY–GUAIRA
	NRO. PATENTE MUNICIPAL: 95.277 REGISTRO M.O.P.C.: 4156
TÍTULO DISEÑO EN 3D	ESC.: 1/100
ARQ. Cristian Gauto Fiscal de Obras de la Gobernación PROFESIONAL Arq. Cristian Gauto Fiscal de Obra Reg. MOPC N° 4156	UNIDAD: ARQUITECTURA
	NRO. DE LÁMINA: 03 DE 06

GOBERNACIÓN DE GUAIRÁ

GUAIRÁ

Villarrica, 02 de octubre de 2023

Ref.: Presupuesto y computo métrico

Obra: Construcción de cancha de basquet en el Parque del Guairá

Institución: Gobernación del Guairá

Ciudad: Villarrica

Departamento: Guaira.

Sup. A Trabajar: 420,00 n2

Municipio: Villarrica

Dirección: Sobre la ruta 8 Blas Garay - Cruce Paraguari

Coordenada: -25.757775, -56.436126

TRABAJOS A REALIZAR

Nº	RUBRO	UN	CANT	P.UNIT.	P.TOTAL
	CONSTRUCCIÓN DE CANCHA DE BASQUET EN EL PARQUE DEL GUAIRÁ				
1	Cartel de obra, con estructura metalica de 2,00mts x 1,50 mts	uni	1,00	1.050.000	1.050.000
2	Remocion de pasto y tierra y retiro de los mismos.	m2	420,00	2.500	1.050.000
3	Replanteo y marcación de obra.	m2	420,00	6.500	2.730.000
4	Pilotines de hormigón armado. Sección de 0,20 x 0,20 cm. Profundidad de 0,40 cm. Para soporte de vigas inferiores.	m3	1,20	2.900.000	3.480.000
5	Viga inferior de hormigón armado. Sección de 0,20 x 0,15cm.	m3	2,80	2.900.000	8.120.000
6	Relleno y compactación de suelo.	m3	35,20	35.000	1.232.000
7	Piso de hormigón armado. Espesor de 0,05cm. Con terminación a helicopteado.	m3	21,50	2.900.000	62.350.000
8	Colocación de 4 postes de 7,00 metros con 3 proyectores de 200w tipo led c/u.	gl	1,00	12.500.000	12.500.000
9	Arco de basquet de acero y acrilico marca Spalding, altura ajustable.	gl	1,00	19.200.000	19.200.000
10	Red de polipropileno con soportes de caños de 3" y 2" solo atrás de los aros.	m2	170,00	26.000	4.420.000
11	Pintura polideportiva con base acrilica.	m2	420,00	36.500	15.330.000
12	Acometica con cable NYY, tableros secionales y conexión/medidor	gl	1,00	1.350.000	1.350.000
13	Limpieza y retiro de escombro.	gl	1,00	1.188.000	1.188.000
	PRECIO TOTAL DE TRABAJOS				134.000.000

Guaranies son: *Ciento treinta y cuatro millones de guaranies.*

Profesional Proyectista
Arq. Cristian Gauto
Fiscal de Obra
Reg. MOPC N° 4156

13

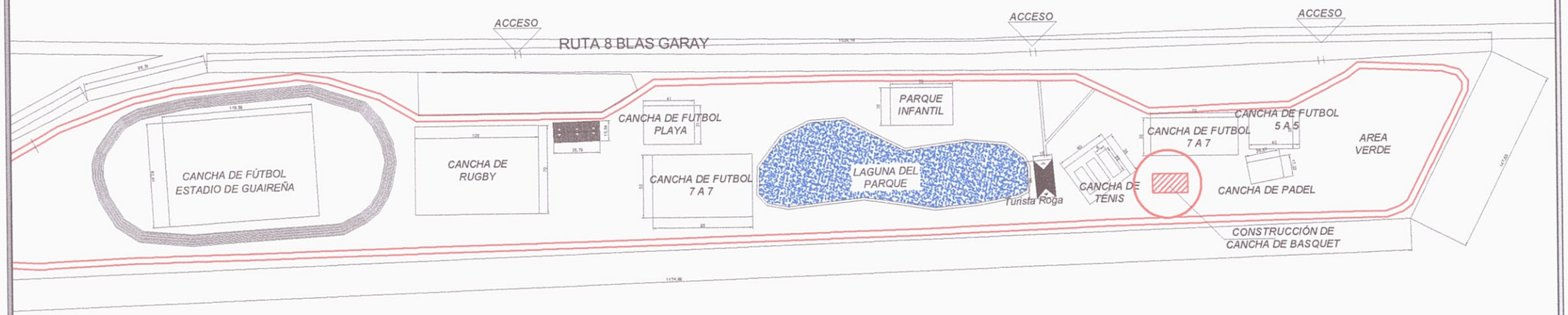

5

PLANTA GENERAL
ESC.1/1000

PROYECTO: CONSTRUCCIÓN DE CANCHA DE BASQUET EN EL PARQUE DEL GUAIRÁ

INF. de OBRA	CIUDAD: VILLARRICA – GUAIRÁ
	UBICACIÓN: SOBRE LA RUTA 8 BLAS GARAY – CRUCE PARAGUARI
	SUP. A TRABAJAR: 420.00 M2
	COORDENADAS: –25.757775, –56.436126
PROFESIONAL	NOMBRE: ARQ. CRISTIAN GAUTO
	DIRECCIÓN: ADOLFO R. E/ SINFORIANO BRIZUELA MBOCAYATY–GUAIRA
	NRO. PATENTE MUNICIPAL: 95.277 REGISTRO M.O.P.C.: 4156
TÍTULO PLANTA GENERAL	ESC.: 1/1000
Fiscal de Obra	UNIDAD: ARQUITECTURA
Arq. Cristian Gauto, Fiscal de Obra, Reg. MOPC Nº 4156	NRO. DE LÁMINA: 03 DE 06

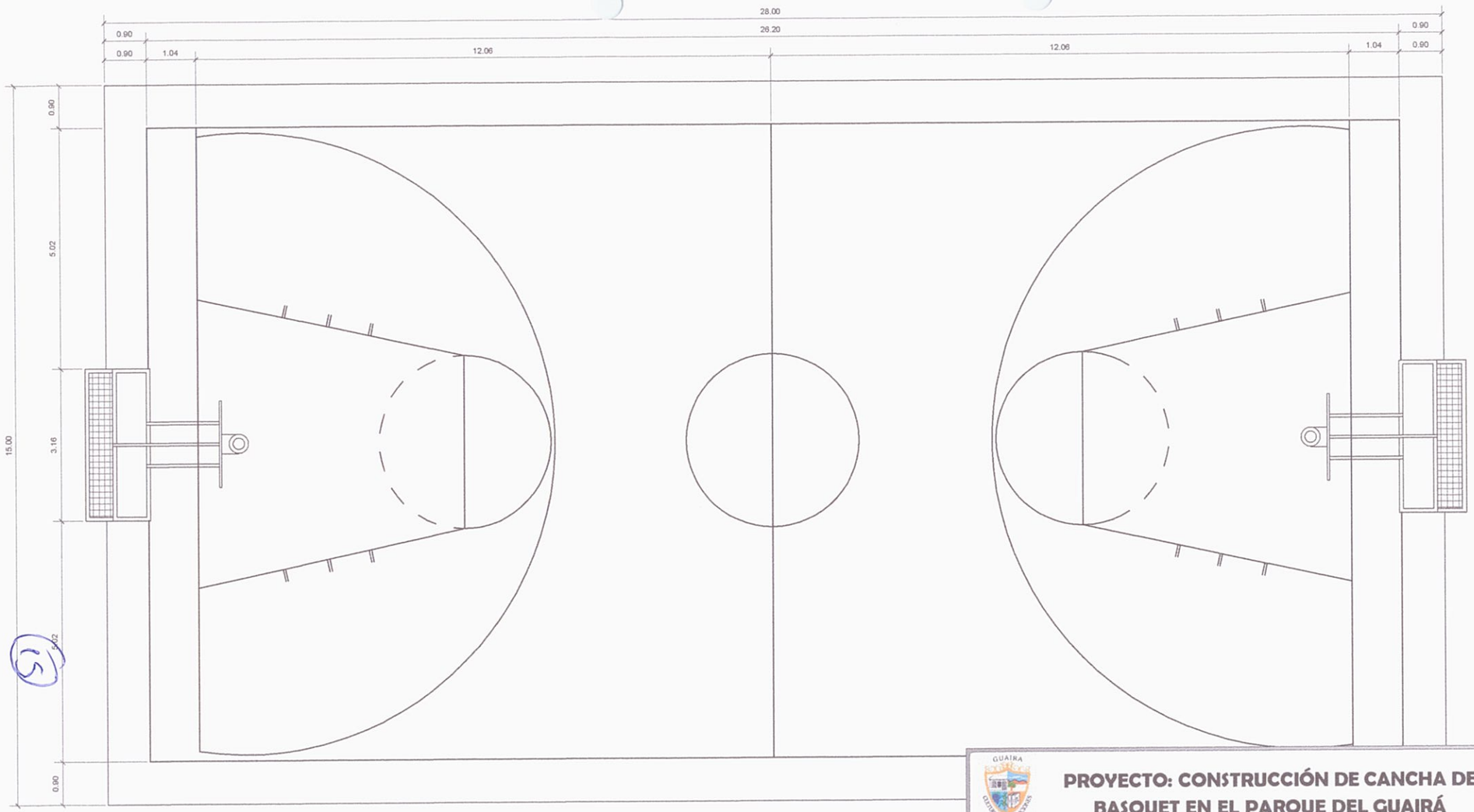

PLANTA ARQUITECTÓNICAS
ESC.1/100

PROYECTO: CONSTRUCCIÓN DE CANCHA DE BASQUET EN EL PARQUE DEL GUAIRÁ

INF. de OBRA	CIUDAD: VILLARRICA – GUAIRÁ
	UBICACIÓN: SOBRE LA RUTA 8 BLAS GARAY – CRUCE PARAGUARI
	SUP. A TRABAJAR: 420.00 M2
	COORDENADAS: –25.757775, –56.436126
PROFESIONAL	NOMBRE: ARQ. CRISTIAN GAUTO
	DIRECCIÓN: ADOLFO R. E/ SINFORIANO BRIZUELA MBOCAYATY–GUAIRÁ
	NRO. PATENTE MUNICIPAL: 95.277 REGISTRO M.O.P.C.: 4156
TÍTULO PLANTA ARQUITECTÓNICA	ESC.: 1/100
Fiscal de Obra	UNIDAD: ARQUITECTURA
Arq. Cristian Gauto, Fiscal de Obra, Reg. MOPC N° 4156	NRO. DE LÁMINA: 04 DE 06

(5)

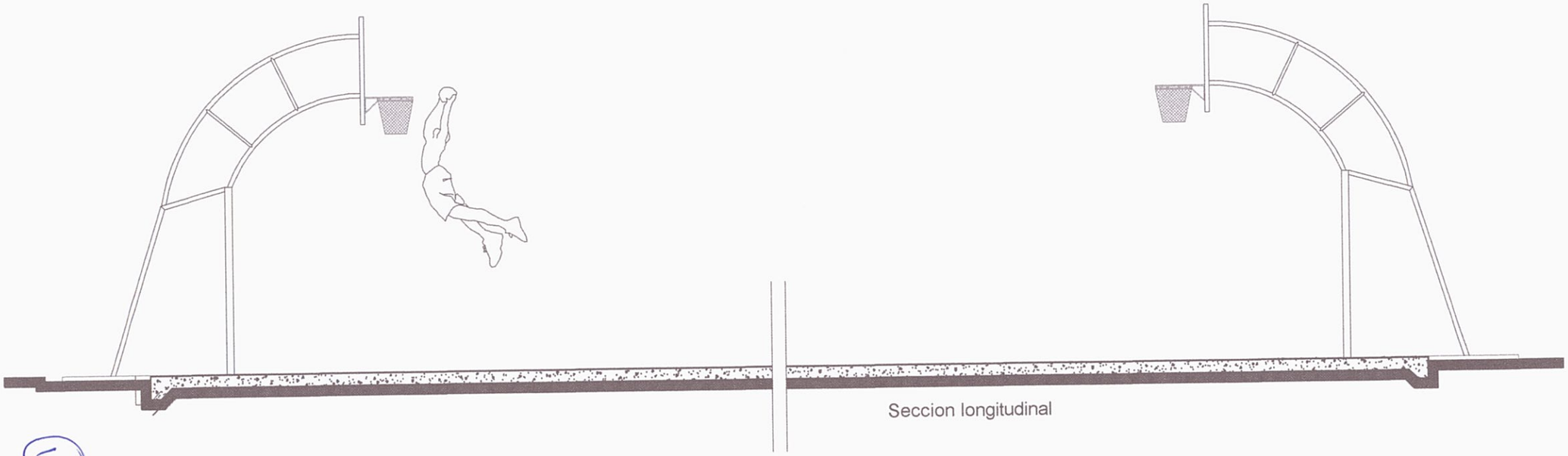

15

CORTE ARQUITECTÓNICO
ESC.1/50

PROYECTO: CONSTRUCCIÓN DE CANCHA DE BASQUET EN EL PARQUE DEL GUAIRÁ

INF. de OBRA	CIUDAD: VILLARRICA – GUAIRÁ
	UBICACIÓN: SOBRE LA RUTA 8 BLAS GARAY – CRUCE PARAGUARI
	SUP. A TRABAJAR: 420.00 M2
	COORDENADAS: –25.757775, –56.436126
PROFESIONAL	NOMBRE: ARQ. CRISTIAN GAUTO
	DIRECCIÓN: ADOLFO R. E/ SINFORIANO BRIZUELA MBOCAYATY–GUAIRA
	NRO. PATENTE MUNICIPAL: 95.277 REGISTRO M.O.P.C.: 4156
TÍTULO CORTE ARQUITECTÓNICO	ESC.: 1/50
Fiscal de Obra	UNIDAD: ARQUITECTURA
Arq. Cristian Gauto, Fiscal de Obra, Reg. MOPC Nº 4156	NRO. DE LÁMINA: 05 DE 06