DNCP
DIRECCIÓN NACIONAL DE CONTRATACIONES PÚBLICAS

GOBIERNO NACIONAL Paraguay de la gente

Memorándum DGTIC N° 200/2022

A: ABG. LIZ DUARTE, Coordinadora Adquisición de Bienes y Servicios.
Dirección General de Administración y Finanzas.

DE: CHRISTIAN GARAY, Jefe de Redes.
Dirección General de Tecnología de la Información y Comunicación.

CC: LIC. JUAN ARDISSONE, Director General.
Dirección General de Tecnología de la Información y Comunicación.

CC: LIC.HUGO ARAUJO, Coordinador de Infraestructura y Operaciones.
Dirección General de Tecnología de la Información y Comunicación.

REFERENCIA: Informe de Internet periodo Agosto/Setiembre.

FECHA: 29 de setiembre de 2022.

Me dirijo a usted a los efectos de poner a su conocimiento la situación del servicio de internet alternativo, del cual es responsable el proveedor de servicios TEISA, mediante adjudicación del proceso licitatorio por Contratación Directa N° 02/2022 ID N° 406221.

Actualmente el servicio prestado funciona como conexión alternativa para el sitio web de la DNCP. El periodo del mismo es el comprendido entre las fechas 23 de agosto al 22 de setiembre de 2022, durante el cual se observa que el servicio contó con un 99,61% de disponibilidad, según el reporte generado, lo que se considera óptimo, y dentro de los parámetros de buen funcionamiento.

A continuación, se muestra el resumen de ejecución del contrato.

Informe Nro./ Descripción	Informe 6 - Correspondiente al periodo comprendido entre el 23 de agosto al 22 de setiembre de 2022
Fecha de Cierre	22 de setiembre 2022
Cantidad/Horas/Servicios de este informe	1
Total a pagar correspondiente a este informe	₲1.088.124
Total de servicios acumulados a la fecha de cierre de este informe	6
Cantidad de servicios acumulado anterior a este informe	5
Monto Acumulado Ejecutado	₲ 6.528.744
Porcentaje de Ejecución	50.0%
Saldo	₲6.528.744

Fabiola Cristaldo
Asesor Técnica
D.N.C.P.

Se adjunta reporte.

Sin nada más que agregar me despido atentamente.

Lic. Fátima Gomes Berna
Jefa Dpto. Adjudicaciones y Contratos
DNCP
29/09/22.

Uptime report

TEISA (ping://131.161.253.5) Type: PING

Report dates: 23/08/2022 to 22/09/2022 (Canada/Atlantic)

Response time

Downtime	Outages	Uptime	Max resp. time	Min resp. time	Avg resp. time
2h52m	4	99.61%	104ms	74ms	86ms

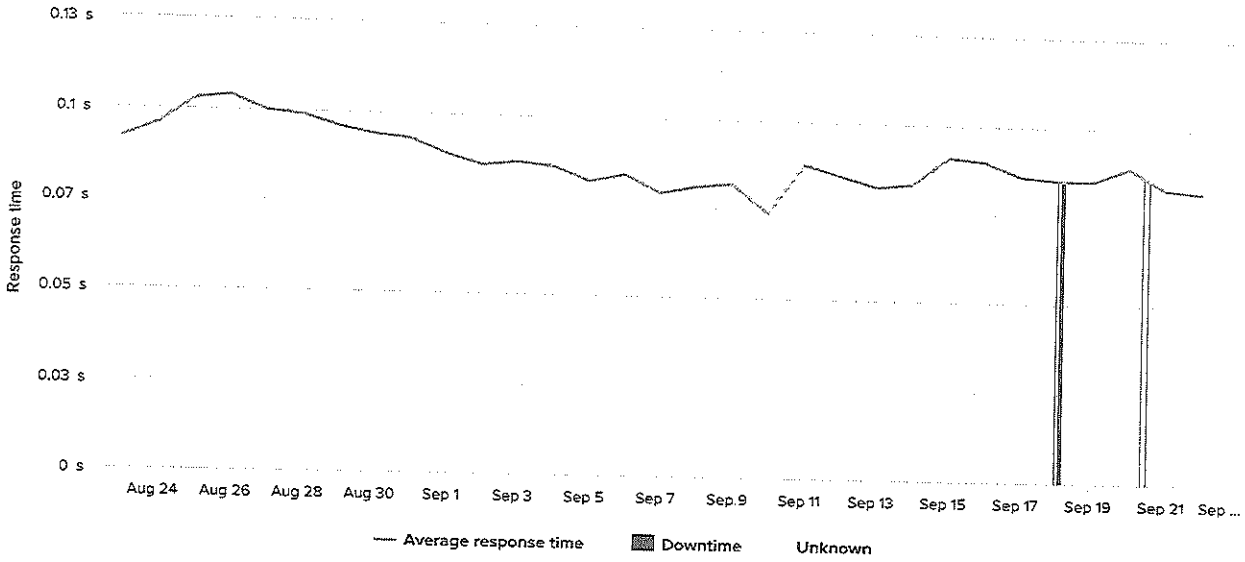

STATUS	FROM	TO	DURATION
	20/09/2022 13:54:41	22/09/2022 23:59:59	2d 10h 5m 18s
	20/09/2022 13:53:41	20/09/2022 13:54:41	1m
	20/09/2022 10:10:41	20/09/2022 13:53:41	3h 43m
	20/09/2022 10:08:41	20/09/2022 10:10:41	2m
	18/09/2022 06:01:41	20/09/2022 10:08:41	2d 4h 7m
	18/09/2022 03:14:41	18/09/2022 06:01:41	2h 47m
	18/09/2022 01:06:41	18/09/2022 03:14:41	2h 8m
	18/09/2022 01:04:41	18/09/2022 01:06:41	2m
	23/08/2022 00:00:00	18/09/2022 01:04:41	26d 1h 4m 41s

© 1999-2022 SolarWinds Worldwide, LLC www.pingdom.com