MUNICIPALIDAD DE
MINGA GUAZÚ

Municipalidad de Minga Guazú
Dirección de Obras

Avda. Mcal. Estigarribia Esq. Bernardino Caballero– Km. 16 Minga Guazú
ALTO PARANÁ – PARAGUAY
Teléf. (0644) 20666 Fax. (0644) 21397

ACTA DE RECEPCION PROVISORIA.

VERIFICACION Y CUMPLIMENTO DE ESPECIFICACIONES TECNICAS

ACTA Nº 1

OBRA: REPARACION DE CAMINOS EN EL KM 28 MONDAY DEL DISTRITO DE MINGA GUAZU - CONTRATO N° 15/24 - ID 438.842.

CONTRATISTA: SR. JUAN CARLOS BERNAL – ELIAN CONSTRUCCIONES -RUC: 880202-5.

En la ciudad de Minga Guazú, Decimo Departamento de Alto Paraná, a los ocho días del mes de abril del año dos mil veinticuatro, siendo las nueve horas. Yo Arq. Miguel Cáceres en mi carácter de Director de Obras en representación de la Municipalidad de Minga Guazú y en común acuerdo con la empresa contratista me constituyo en el sitio de la obra **"REPARACION DE CAMINOS EN EL KM 28 MONDAY DEL DISTRITO DE MINGA GUAZU - CONTRATO N° 15/24 - ID 438.842."** para la RECEPCION PROVISORIA de los trabajos previstos en las especificaciones de obras de la empresa contratista del **SR. JUAN CARLOS BERNAL – ELIAN CONSTRUCCIONES -RUC: 880202-5.**

Por tanto, la Municipalidad a través de esta Fiscalización RECIBE EN FORMA PROVISORIA en todo de acuerdo a las especificaciones y calidades de obra requeridas, quedando todavía bajo la responsabilidad del contratista los vicios ocultos que puedan surgir a posterior.

Sin otro particular, la saludo atentamente.

Municipalidad de Minga Guazú
Dirección Obras y Servicios
Periodo 2021-2025

Arq. Miguel Cáceres
Director de Obras y Servicios

ELIAN CONSTRUCCIONES
Telef: 574293
Km. 6 Bo. Don Bosco - Av. Fortín Toledo
Ciudad del Este - Paraguay

ELIAN CONSTRUCCIONES
Telef: 574293
Km. 6 Bo. Don Bosco - Av. Fortín Toledo
Ciudad del Este - Paraguay

MUNICIPALIDAD DE MINGA GUAZÚ

MINGA GUAZÚ

OBRA: Reparación de caminos

DISTRITO: Minga Guazú **DEPTO:** Alto Paraná

UBICACIÓN: Km 28 Monday - A 8000 mts de la Ruta Py 2

CERTIFICADO 01

	Descripción	Un.	Cantidad	P.Unit.	Total	CERTIFICADO ACTUAL		
	Km 28 Monday - Minga Guazú					ACUMULADO EN CANTIDADES	% EN CANTIDADES	ACUMULADO EN MONTOS
1	Cartel de obra (2,00x1,80mts)	m2	3,60	518.500	1.866.600	3,60	100	1.866.600
2	Marcación y replanteo	m2	3.828,00	2.410	9.225.480	3.828,00	100	9.225.480
3	Movimiento de suelo - Servicio de nivelación de terreno	m2	3.828,00	3.855	14.756.940	3.828,00	100	14.756.940
4	Relleno y compactación de tierra	m3	995,28	39.050	38.865.684	995,28	100	38.865.684
5	Construcción y profundización de cuneta	ml	1.392,00	68.530	95.393.760	1.392,00	100	95.393.760
6	Construcción de enripiado - Provisión de ripio en obra	m3	382,80	50.370	19.281.636	382,80	100	19.281.636
7	Construcción de enripiado - Nivelación de ripio	m2	3.828,00	3.015	11.541.420	3.828,00	100	11.541.420
8	Construcción de enripiado - Compactación de ripio	m2	3.828,00	3.520	13.474.560	3.828,00	100	13.474.560
9	Limpieza de obra	gl	1,00	1.678.320	1.678.320	1,00	100	1.678.320
				Total	₲ 206.084.400	TOTAL SEGUN CERTIFICADO		206.084.400

un unidad
m metro
m2 metro cuadrado
m3 metro cubico

Municipalidad de Minga Guazú
Dirección Obras y Servicios
Periodo 2021-2025

Monto de Certificado	206.084.400
Descuento de Anticipo	
Fondo de Reparo	10.304.220
Total a Pagar por Certificado	195.780.180

ELIAN CONSTRUCCIONES
Telef: 574293
Km. 6 Bo. Don Bosco - Av. Fortín Toledo
Ciudad del Este - Paraguay

Elián CONSTRUCCIONES

de: Juan Carlos Bernal Rodríguez

Construcciones de Edificios
Comercio al por menor de otros Materiales de Construcción
Tales como ladrillos, madera y equipos sanitarios

CONSTRUCCIONES DE OBRA CIVILES · PAVIMENTACIÓN DE ACERAS Y CALZADAS

Av. Fortín Toledo y Bolivia · Tel:.(061) 574 293 / (0983) 400 102 · Ciudad del Este · Alto Paraná · Paraguay

TIMBRADO Nº 17017235
R.U.C.: 880202 - 5
Fecha Inicio de Vigencia 08/02/2024
Fecha Fin de Vigencia 28/02/2025

FACTURA

001-001 0001528

Fecha de Emisión: 10 de Abril de 2024 Condición de Venta: Contado [ ] Crédito [X]

Nombre o Razón Social: Municipalidad de Minga Guazu.

R.U.C.: 80010478-1 Nota de Remisión Nº:

Dirección: Km 16 Minga Guazu. Tel.:

Cant.	Descripción	Precio Unitario	Valor de Ventas		
			Exentas	5%	10%
1	Certificado de Obras Nº 1 Reparacion de caminos en el Km 28 Monday del Distrito de Minga Guazu. Contrato Nº 15/2024 ID Nº 438842.	195.780.180			195.780.180
Sub Total					195.780.180
Total a Pagar: Ciento noventa y cinco millones setecientos ochenta mil ciento ochenta					195.780.180

Liquidación del IVA: 5% 10% 17.798.198 Total IVA 17.798.198

ARTES GRÁFICAS NIÑO JESÚS S.R.L. - Matriz: Calle Boquerón entre Adrian Jara Y Pa i Perez, entre Banco Vision Y Banco Atlas Nº 133 - Suc: Santa Ana Calle Heriberto Matiauda E/ 28 de Julio y Primer Presidente a 30mts. de la "Iglesia el mas Vencedor" - RUC 80052469/1- Telefax: 061-512551 - 02 Tal 50x3 del 0001501 al 0001600 - 02/2024 - Cédula de Habilitación de Imprenta Nº 1663

ORIGINAL: Cliente
DUPLICADO: Arch. Tributario
TRIPLICADO: Contabilidad (Sin Valor Fiscal)

Ministerio de
INDUSTRIA
Y COMERCIO

GOBIERNO
NACIONAL

Paraguay de la gente

CONSTANCIA DE REGISTRO DE PRESTADORES DE SERVICIOS - REPSE

Ruc	:	8802025	JUAN CARLOS BERNAL RODRIGUEZ	
Teléfono/s	:	061-574293	**Website** :	
Fax	:	061-574293	**Email Corp.:**	elianconstruciones@hotmail.com
Dirección	:	AVENIDA, AV. FORTIN TOLEDO Y LA BLANCA - ALTO PARANA - CIUDAD DEL ESTE(PLANTA URBANA)		
Estado	:	Activo		

Se registró en REPSE bajo el N° 014867

Conforme al Decreto N° 6866/11 y Normativas Vigentes. Este registro tiene fecha de vencimiento el 18/10/2024

Otorgado en Asunción, el 18/10/2018

Renovado el 03/11/2022

Este certificado no implica la habilitación para la obtención de licencias, permisos o registros que puedan ser exigidos por otras reparticiones o instituciones gubernamentales.

Para mayor información ingresar, con la clave y usuario correspondientes, al Sistema Electrónico VUE - Página Web www.vue.org.py

8802025

13042023 1448 8802025 8802025

014867

Lote 5675321063 , Cons.: 12

DIRECCIÓN NACIONAL DE INGRESOS TRIBUTARIOS

GERENCIA GENERAL DE IMPUESTOS INTERNOS

NUMERO 4270173952351

FORM.427-1

FECHA 09/04/2024

CERTIFICADO DE CUMPLIMIENTO TRIBUTARIO

DATOS DEL SOLICITANTE

RUC	880202	NOMBRE O RAZÓN SOCIAL
DV	5	BERNAL RODRIGUEZ JUAN CARLOS

A LA FECHA DE EXPEDICIÓN DEL PRESENTE DOCUMENTO EL CONTRIBUYENTE HA CUMPLIDO CON SUS OBLIGACIONES ANTE LA ADMINISTRACIÓN Y SE EMITE EL PRESENTE CERTIFICADO DE CUMPLIMIENTO TRIBUTARIO EN CARÁCTER NORMAL EN VIRTUD A LO ESTABLECIDO EN EL ART. Nº 194 DE LA LEY Nº 125/91 Y SU MODIFICACIÓN CON LA LEY Nº 2421/04 Y DEMÁS DISPOSICIONES VIGENTES.

VALIDO HASTA: 09/05/2024

NÚMERO DE CONTROL : 991208FB

DIRECCIÓN NACIONAL DE INGRESOS TRIBUTARIOS

4271880202991208FB

INSTITUTO DE PREVISIÓN SOCIAL

INSTITUTO DE PREVISION SOCIAL
DIRECCION DE APORTE OBRERO PATRONAL
CERTIFICADO DE CUMPLIMIENTO
CON EL SEGURO SOCIAL

Paraguay de la gente

USUARIO EMISION: 880202

NRO. CERTIFICADO: 424873

FECHA EMISION: 14-03-2024

VENCIMIENTO: 14-04-2024

DATOS DEL EMPLEADOR

Nro. Ruc: 880202

Nro. Certificado: 424873

Razon Social: BERNAL RODRIGUEZ JUAN CARLOS

Actividad(es): CONSTRUCCIÓN DE CARRETERAS Y VÍAS FÉRREAS, PUENTES Y TÚNELES

Fecha de Inscripcion: 14-11-2003

Cantidad de Asegurados: 1

Nro. Patronal(es): 0505-84-0479 -

CONSTE QUE EL(LOS) EMPLEADOR(ES), A LA FECHA DE EMISION DEL PRESENTE CERTIFICADO NO ADEUDA(N) EN CONCEPTO DE APORTE OBRERO PATRONAL

Se expide el presente Certificado sin perjuicio de las facultades de Fiscalizacion y Control otorgadas a la Direccion Aporte Obrero Patronal.
Nota: Cualquier correccion no salvada en el texto invalida el presente certificado. "El presente instrumento solo certifica estar al dia en el pago del aporte Obrero-Patronal del/los personal/es declarado/s, no eximiendo la responsabilidad patronal sobre los no declarados.".

La validez de este documento se puede confirmar, ingresando el número de ruc y certificado a traves de nuestro sitio:
http://servicios.ips.gov.py/constancia/

Elián CONSTRUCCIONES

Av. Fortín Toledo y La Blanca – Km. 6 – Barrio Don Bosco Ciudad del Este
Tel.: (061) 574 293 – Cel. :(0983) 400 102.-

Licitación ID Nº 438842 - CONTRATACION DIRECTA 20/24 REPARACION DE CAMINOS EN EL KM 28 MONDAY DEL DISTRITO DE MINGA GUAZU. AD REFERENDUM EJERCICIO 2024
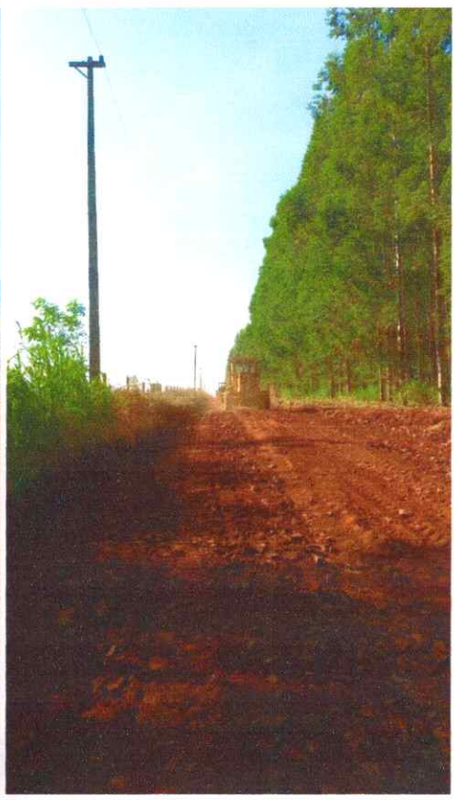
Contrato Nº 15/2024