MUNICIPALIDAD
Bella Vista
ITAPÚA - PARAGUAY

(0767)240219-(0985)700977
municipalidad@bellavista.gov.py
www.bellavista.gov.py
RutaVI-Km45-BellaVista-Itapúa-Paraguay

0404/2023

Bella Vista, 19 de Octubre de 2023

Señor:
Euclides De Godois
Intendente Municipal
Bella Vista
Presente:

Tenemos a bien dirigimos a Usted a fin de poner a su consideración el siguiente:

INFORME TECNICO FINANCIERO

Con Referencia: Construcción Empedrado Calle Rural N° 13 - Barrio María Auxiliadora, Contrato N° 06-2023 ID **N° 425.954**, que está siendo Ejecutada por la Empresa Zarza Construcciones, representada por el Sr. Ceferiano Zarza, con un Plazo de 120 días corridos.

En Fecha la obra se encuentra con un avance de 56 %, cumpliendo con lo establecido en los planos y PBC.

INFORME FINANCIERO

Contrato Adjudicado – Fecha 08/08/2023 ..... 195.355.900..-

Certificado N°1 – Avance de Obra 104.418.900.-

Saldo a Cobrar 90.937.000.-

Obs:

Fondo de Reparo 5% - Certificado N° 1..... 5.495.732.-

Pago a efectuarse en concepto de Certificado N° 1 – Avance de Obra, la suma de Guaraníes Ciento cuatro millones cuatrocientos dieciocho mil novecientos **(Gs 104.418.900).**

Sin otro Particular le Saludo Atentamente

Ing. René Ayala
Fiscal de Obras

René V. Ayala Maidana
Ing. Civil
Reg. MOPC N° 1.885

Es Copia Fiel del Original

Recibido por: Prof. Lic. Melgarejo
Secretaria Municipalidad de Bella Vista
Nombre/Apellido:
Fecha: 20 OCT 2023

CAPITAL DE LA YERBA MATE
Una costumbre, arraigada en la cultura de un pueblo...

Juntos en Acción

ARCHIVOS FOTOGRAFICOS

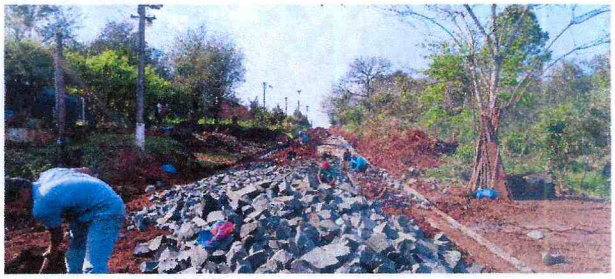

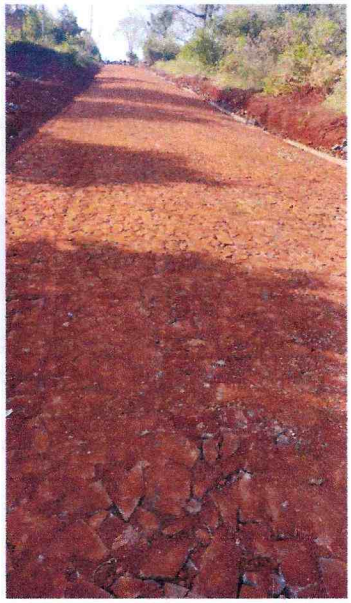

DIRECCIÓN DE OBRAS Y SERVICIOS
MUNICIPALIDAD DE BELEN

René V. Ayala Maidana
Ing. Civil
Reg. MOPC N° 1.886

PLANILLA DE CERTIFICACIÓN - CERTIFICADO Nº1 - Fecha: 19/10/2023

Construccion de Empedrado Calle Rural Nº13 - Barrio Maria Auxiliadora
desde empedrado existente en inmediaciones de la Esc. Bás. 5.190 María Auxiliadora hasta la calle Sin Nombre.
Barrio María Auxiliadora zona rural - Distrito de Bella Vista

EMPRESA CONTRATISTA: CONSTRUCCIONES ZARZA - CONTRATO Nº 06-2023 - ID Nº 425.954

ítem	Código de Catálogo	Descripcion de los trabajos	Unidad de Medida	Cantidad	Precio unitario IVA incluido	Precio Total	ejecutado	Monto Certificado	% de Avance
1	82101502-004	Preparacion de obra: Cartel de obra 2mx1m-(ver EET)	un	1	1.161.692	1.161.692	1	1.161.692	100%
2	81151604-001	Replanteo con equipo topogradico	ml	480,00	5.669	2.721.120	480	2.721.120	100%
3	72131701-9998	Construcción de Cordón cuneta de Hº	ml	960,00	69.279	66.507.840	580	40.181.820	60%
4	72101703-003	Muro de HºCº para dispador s/ detalle	m3	11,90	830.966	9.888.495	0	0	0%
5	72131701-9998	Construcción de baden de HºCº e=20cm.	m3	4,50	850.966	3.829.347	0	0	0%
6	72131701-002	Empedrado de Piedra Basáltica	m2	3312	32.925	109.047.600	2000	65.850.000	60%
7	82101502-004	Carteles para Señalización Vial "Escuela" (Ver EETT)	un.	2,00	664.063	1.328.126		0	0%
8	76111702-001	Limpieza general de la zona de obra	GL	1,00	871.680	871.680		0	0%
MONTO TOTAL ADJUDICADO						**195.355.900**		109.914.632	56%
RETENSIÓN 5%								5.495.732	
CERTIFICADO Nº1 - AVANCE DE OBRA								**104.418.900**	

Construcciones Zarza
de Ceferiano Zarza
R.U.C. 2296529 - 7

DIRECCIÓN DE OBRAS Y SERVICIOS
MUNICIPALIDAD DE BELLA VISTA

René V. Ayala Maidana
Ing. Civil
Reg. MOPC N° 1.886