DIRECCIÓN NACIONAL DE INGRESOS TRIBUTARIOS
GERENCIA GENERAL DE ADUANAS
PARAGUAY

GOBIERNO DEL PARAGUAY | PARAGUÁI REKUÁI

DIRECCION GENERAL ADMINISTRATIVA Y FINANCIERA

ACTA DE RECEPCION DEFINITIVA DE OBRAS

ORDEN DE SERVICIO N°: *12/2024*

CONTRATO N°: *03/2023*

FECHA DE INICIO: *09/02/2024*

OBJETO: REPARACIONES MENORES DE EDIFICIOS Y LOCALES.

Trabajo realizado según Orden de Servicio N°12/2024.- Ex Administración de Aduana de Salto del Guaira – Predio ANNP – Trabajos de mantenimiento Gral.

CONTRATISTA: *ING. VICTOR JULIAN AYALA PERDOMO*

FECHA DE ENTREGA: *20/02/2024*

FECHA DE CULMINACION: *20/02/2024*

DIAS DE ATRASO: *0 DIAS*

MONTO DEL TRABAJO: *Gs 57.599.065 -*

OBSERVACION:

La presente Acta de Recepción DEFINITIVA se realiza en presencia de la Empresa contratista ING. VICTOR JULIAN AYALA PERDOMO y el Fiscal de Obras designado por la Institución para corroborar que los trabajos realizados fueron ejecutados en buena forma.

Dejamos constancia que la contratista asistirá a la Contratante en caso de que se detecten falencias en los trabajos por un término de tres meses contados a partir de la firma de la presente Acta.

Sin nada más que mencionar se firma en tres ejemplares para los fines que hubiera lugar, siendo el día 05 de marzo del 2024.

Arq. KAREN RAMÍREZ Fiscal de Obras Dpto. de Obras e Infraestructura Arq. Karen Ramírez Fiscal de Obras **GERENCIA GENERAL DE ADUANAS**	Ayala Ing. Victor Julian Ayala Perdomo Representante Legal **AYALA PERDOMO INGENIERIA**

AYALA PERDOMO INGENIERÍA
RUC: 1514327-9
Fdo. de la Mora 259 c/ G.R. de Francia
Tel. 931.867 - Villa Elisa

TRABAJOS EJECUTADOS

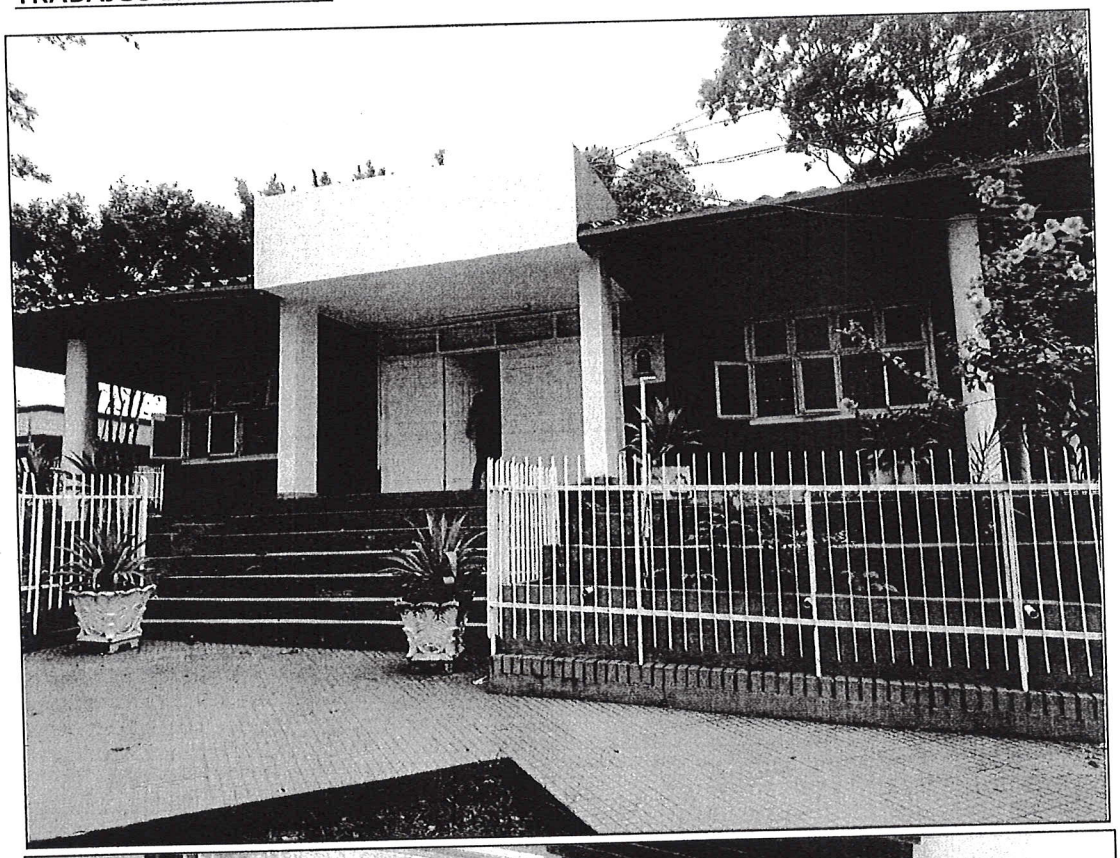

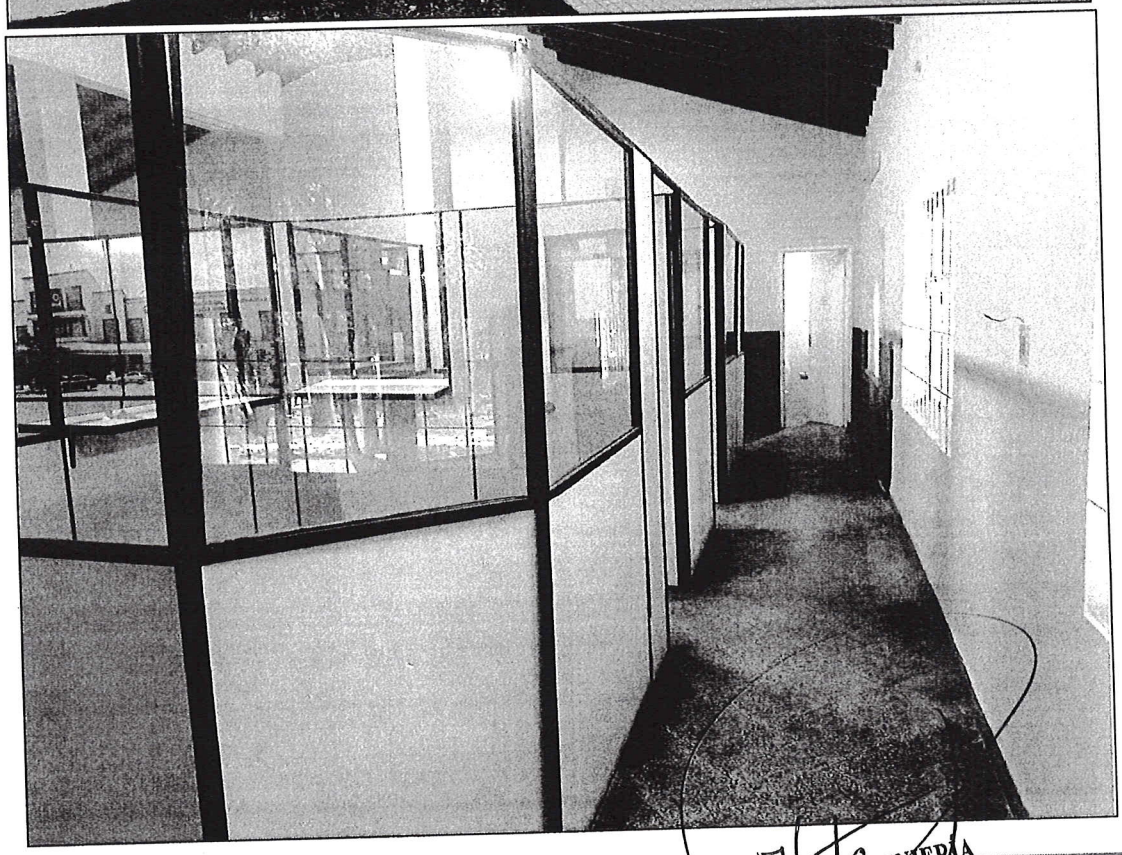

Arq. KAREN RAMÍREZ
Fiscal de Obras
Dpto. de Obras e Infraestructura

AYALA PERDOMO INGENIERÍA
RUC: 1514327-9
Fdo. de la Mora 259 c/ G.R. de Francia
Tel. 931.867 - Villa Elisa

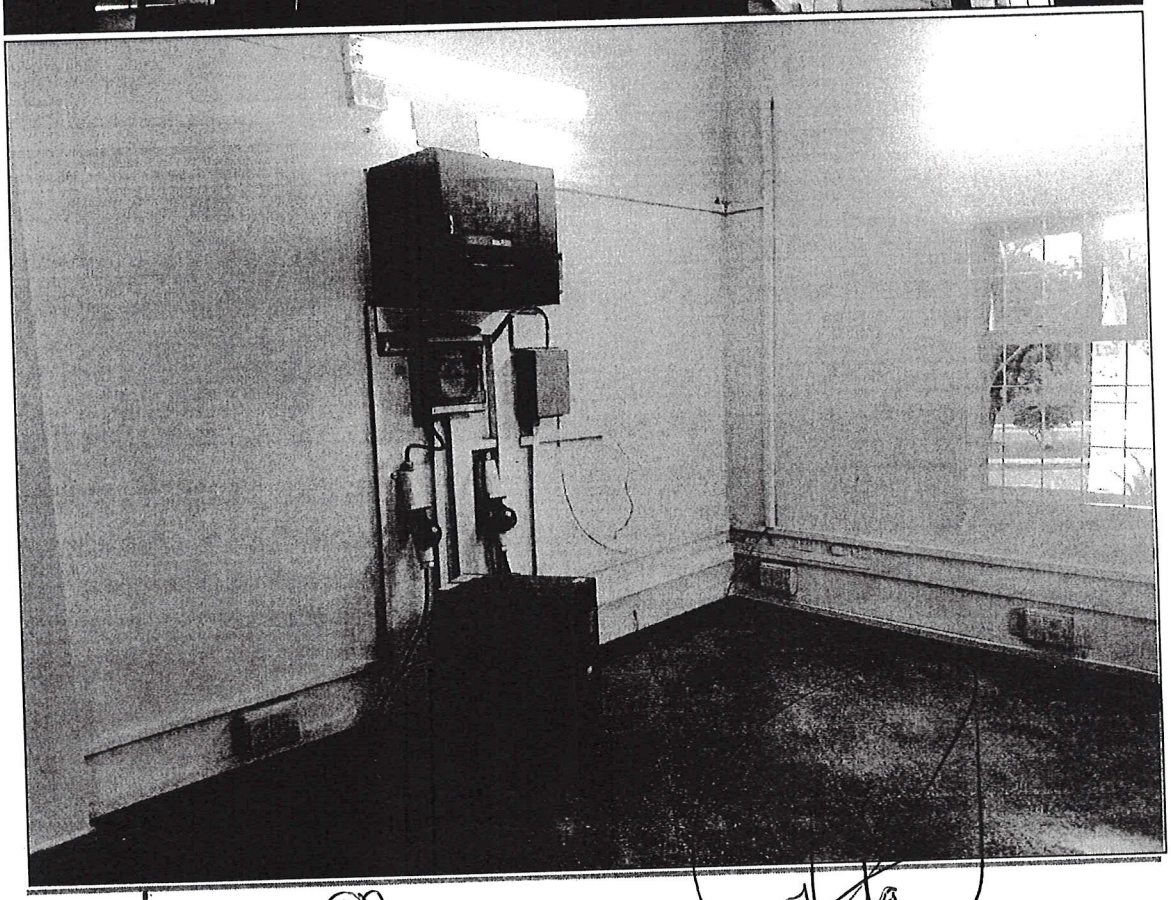

Arq. KAREN RAMÍREZ
Fiscal de Obras
Dpto. de Obras e Infraestructura

AYALA PERDOMO INGENIERÍA
RUC: 1514327-9
Fdo. de la Mora 259 c/ G.R. de Francia
Tel. 931.867 - Villa Elisa

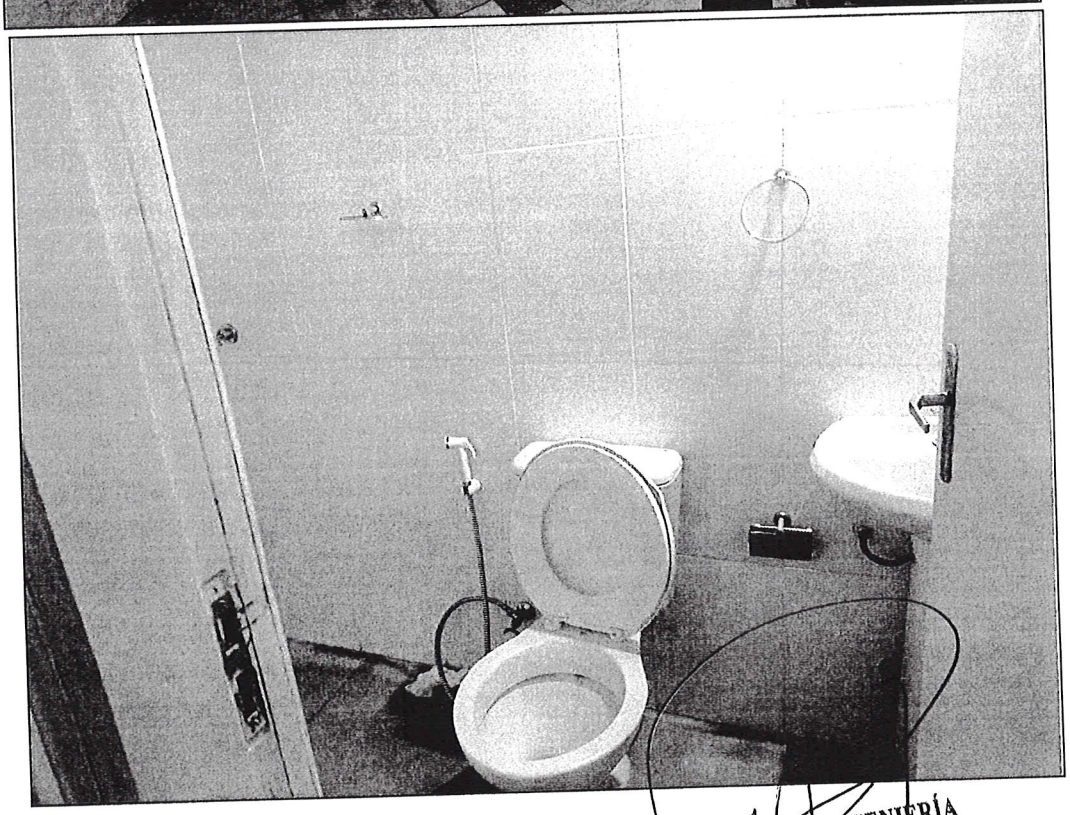

AYALA PERDOMO INGENIERÍA
RUC.: 1514327-9
Fdo. de la Mora 259 c/ G.R. de Francia
Tel. 931.867 - Villa Elisa

Arq. KAREN RAMÍREZ
Fiscal de Obras
Dpto. de Obras e Infraestructura

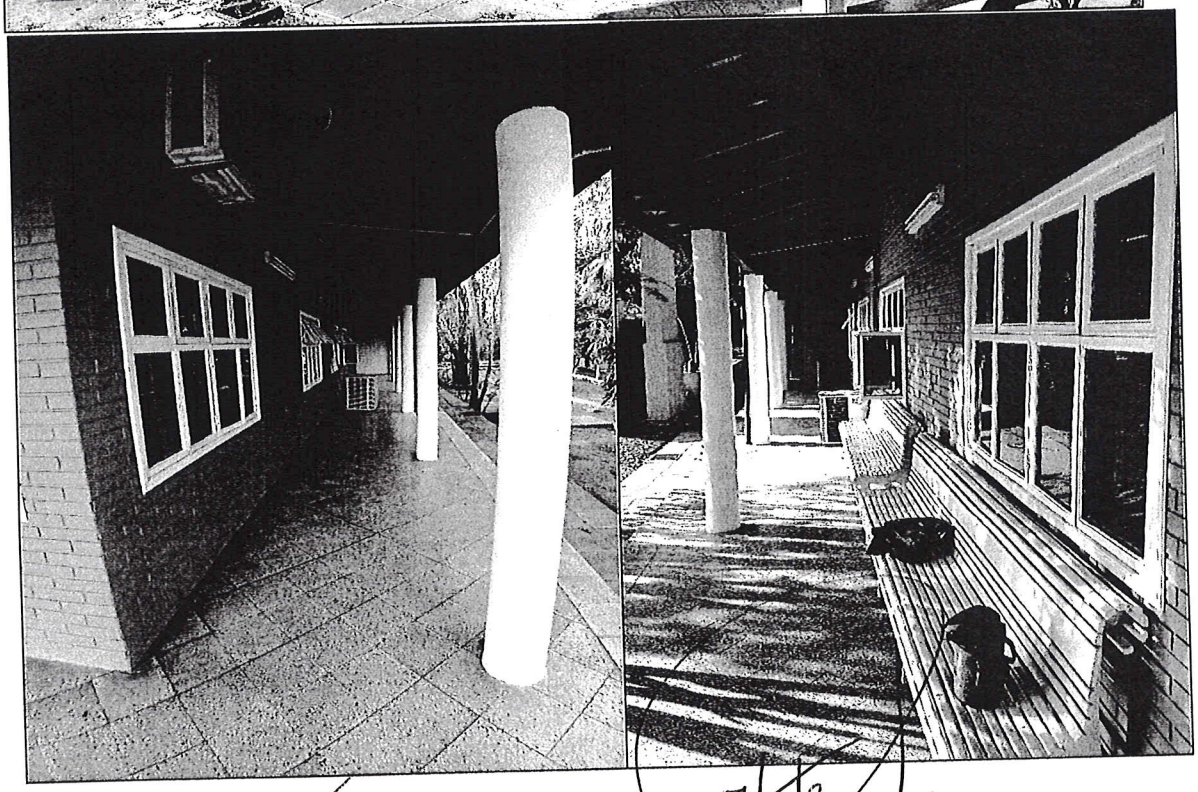

Arq. KAREN RAMÍREZ
Fiscal de Obras
Dpto. de Obras e Infraestructura

AYALA PERDOMO INGENIERÍA
RUC: 1514327-9
Fdo. de la Mora 259 c/ G.R. de Francia
Tel. 931.867 - Villa Elisa

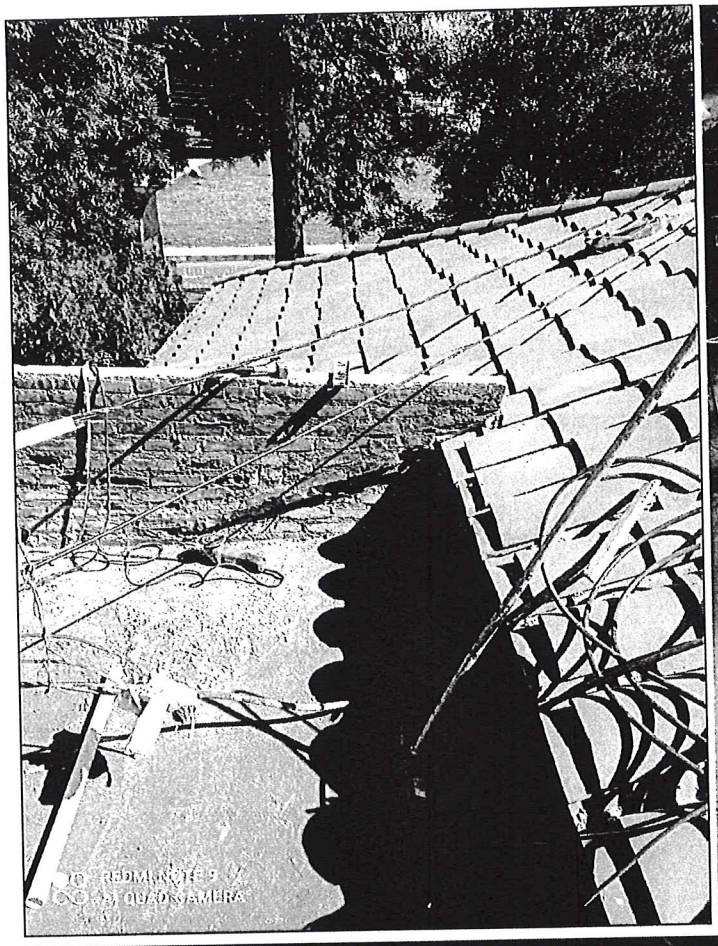

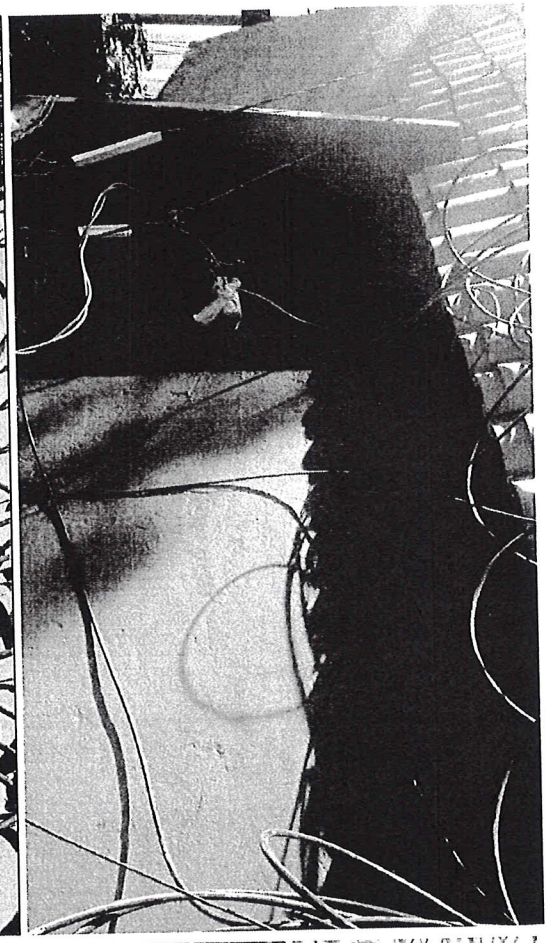

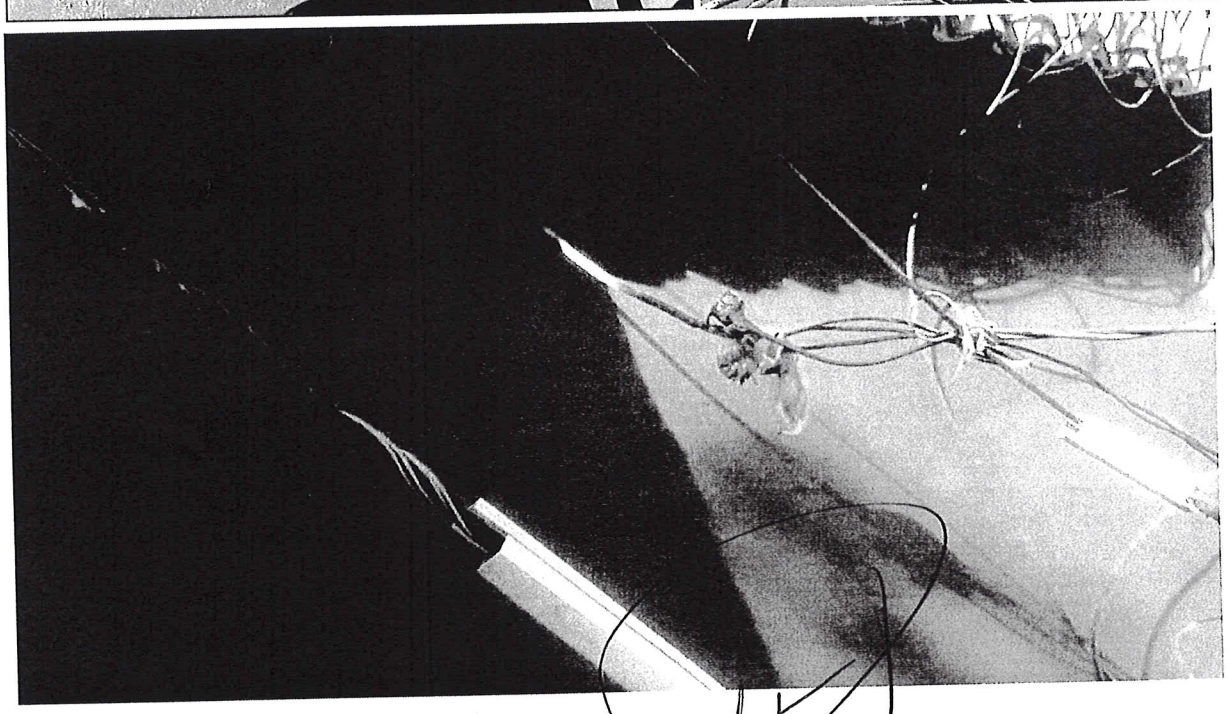

Arq. KAREN RAMÍREZ
Fiscal de Obras
Dpto. de Obras e Infraestructura

AYALA PERDOMO INGENIERÍA
RUC: 1514327-9
Fdo. de la Mora 259 c/ G.R. de Francia
Tel. 931.867 - Villa Elisa