MUNICIPALIDAD
Bella Vista
ITAPÚA - PARAGUAY

www.bellavista.gov.py
(0767)240219-(0985)700977
municipalidad@bellavista.gov.py
0404/2025
RutaVI-Km45-BellaVista-Itapúa-Paraguay

Bella Vista, 16 de diciembre del 2024

Señor
Euclides De Godois
Intendente Municipal
Bella Vista.

Tenemos a bien a dirigirnos a Usted a fin de poner a consideración el siguiente:

INFORME TECNICO FINANCIERO.

Con Referencia: CONSTRUCCIÓN DE CAMINERO SOBRE LA AVDA. MARCIAL SAMANIEGO DESDE EL BARRIO SAN PABLO HASTA LA CONFEDERACIÓN EDUCATIVA AGROPECUARIA, Contrato Nº 17-2024, a ser ejecutado por la empresa Metalúrgica Pirapo, representada por el Señor Jorge Omar García Rolin, con un plazo de 90 días corridos.

La obra presenta un avance del 52,75%, realizando los trabajos de acuerdo a las especificaciones técnica.

INFORME FINANCIERO

Contrato Adjudicado – Fecha 01/10/2024.....Gs. 449.222.012.-

Anticipo Nº 1 – Fecha 04/10/2024.....Gs. 89.844.409.-

Certificado Nº 1 – Avance de Obra.....Gs. 27.372.503.-

Certificado Nº 2 – Avance de Obra.....Gs. 150.346.104.-

Saldo a Cobrar.....Gs. 181.658.996.-

Pago a efectuarse en concepto de Certificado Nº 2 – Avance de obra, la suma de guaraníes Ciento cincuenta millones trescientos cuarenta y seis mil ciento cuatro (Gs. 150.346.104)

Sin otro particular.
Atentamente.

Ing. Rene Ayala
Dirección de Obras y Servicios

MUNICIPALIDAD
Bella Vista
ITAPÚA - PARAGUAY

www.bellavista.gov.py
(0767)240219-(0985)700977
municipalidad@bellavista.gov.py
0404/2023
RutaVI-Km45-BellaVista-Itapúa-Paraguay

ARCHIVOS FOTOGRAFICOS

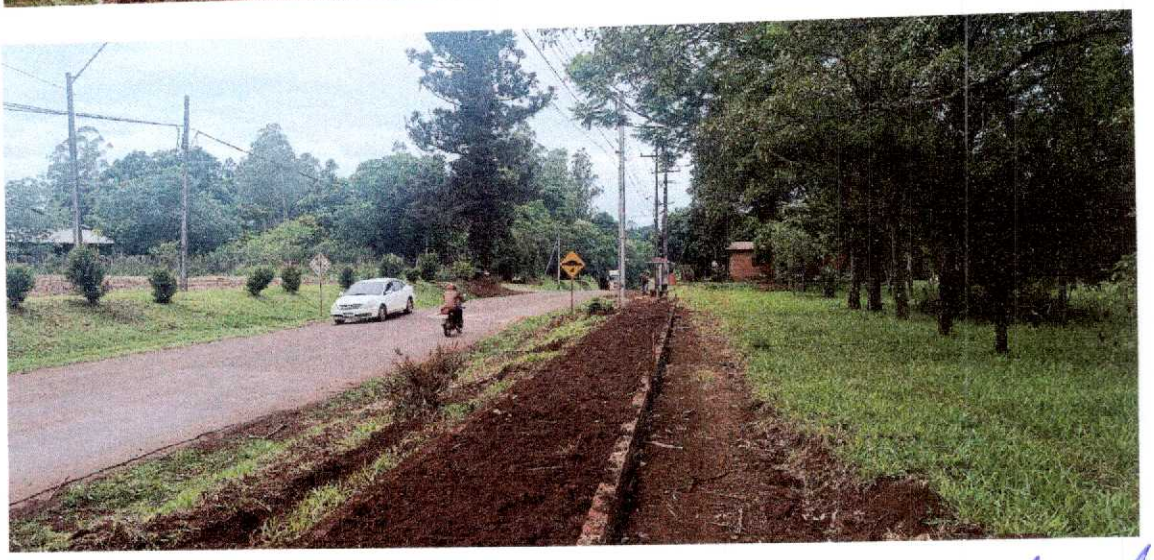

Ing. Rene Ayala Maidana
Dirección de Obras y Servicios
Municipalidad de Bella Vista

MUNICIPALIDAD
Bella Vista
ITAPÚA - PARAGUAY

www.bellavista.gov.py
(0767)240219-(0985)700977
municipalidad@bellavista.gov.py
0404/2023
RutaVI-Km45-BellaVista-Itapúa-Paraguay

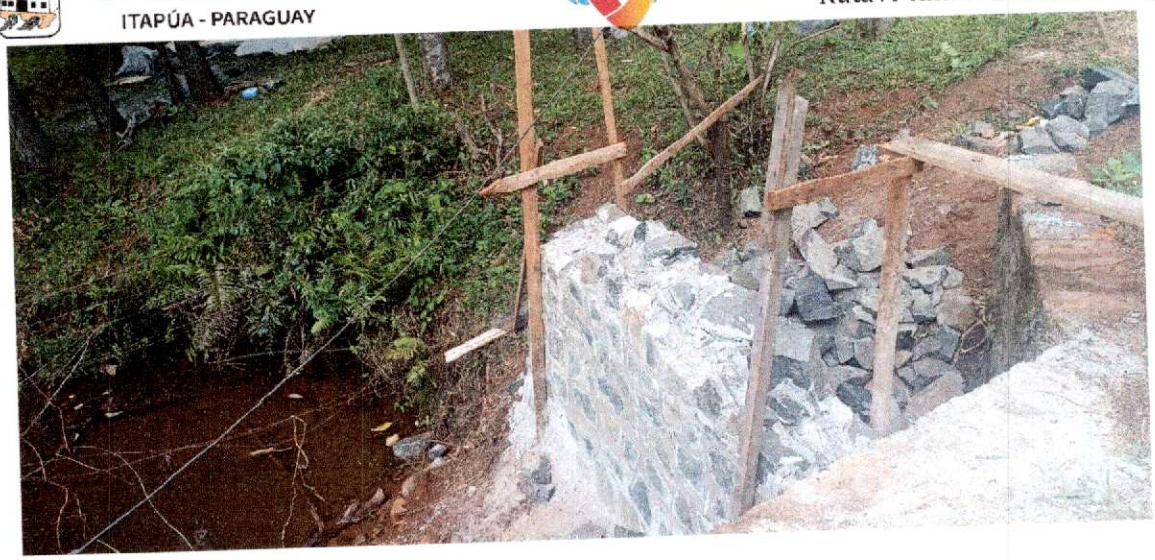

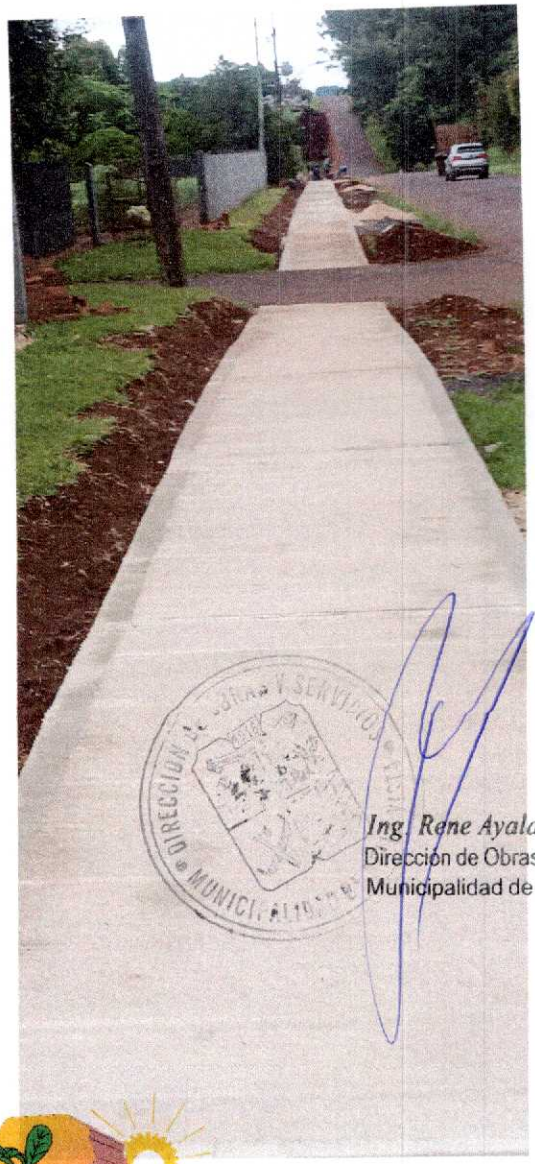

Ing. Rene Ayala Maidana
Dirección de Obras y Servicios
Municipalidad de Bella Vista