DNCP
DIRECCIÓN NACIONAL DE CONTRATACIONES PÚBLICAS

GOBIERNO NACIONAL Paraguay de la gente

Memorándum DTI N° 16 /2020

A	:	Liz Duarte, Coordinadora. Unidad Operativa de Contratación, DNCP
CC	:	Juan Ardissone, Director. Dirección de Tecnologia de la Información
CC	:	Hugo Araujo, Coordinador Tecnologia. Dirección de Tecnologia de la Información
DE	:	Christian Garay, Jefe de Redes. Dirección de Tecnología de la Información.
Fecha	:	13 de Febrero de 2020.
Ref.	:	Informe de Mant. Fibra Óptica Diciembre/Enero

Me dirijo a usted a los efectos de elevar a su consideración los trabajos realizados en el marco del Mantenimiento Preventivo y Correctivo de Enlaces de Fibra Óptica del cual es responsable el proveedor Tes Ingeniería mediante adjudicación por proceso licitatorio por Contratación Directa N° 17/2019 ID N° 365.465.

Los mantenimientos corresponden al periodo del 10/12/19 al 9/01/2020 y se realizaron los siguientes trabajos:

- Ítem 1 Mantenimiento Preventivo: Recorrido para verificación del estado de ambos enlaces.
- Ítem 2 Mediciones de Pelos de Fibra: No se realizaron mediciones de fibra óptica.
- Ítem 3 Mantenimiento Correctivo: No se realizaron trabajos de mantenimiento correctivo.

Adjunto Resumen de Ejecución.

C.P. Fátima Gómez Bernal
Coordinación de Adquisiciones
DNCP
14/02/2020
15:46hs

EEUU Nº 961 c/ Tte. Fariña - Telefax: 415 4000 R.A. - Asunción, Paraguay
www.contrataciones.gov.py

Lic. Fabiola Cristaldo
Asesora Técnica
D.N.C.P.

Resúmenes de Ejecución del Contrato Ítem-1

Resumen de Ejecución de Contrato ID 365.465 – Ítem 1	
Informe Nro./ Descripción	Informe 6, Recorrido del Tendido de Fibra Aéreo
Fecha de Cierre	9 de Enero
Cantidad/Horas/Servicios de este informe	1
Total a pagar correspondiente a este informe	1.250.000
Total de horas/servicios acumulado a la fecha de cierre de este informe	6
Monto de horas/servicios acumulado anterior a este informe	5
Monto Acumulado Ejecutado	7.500.000
Porcentaje de Ejecución	50,0%
Saldo Monto Mínimo	-
Saldo Monto Máximo	7.500.000

14 de Abril c/ Paraíso.
Bo. San Pablo. Asunción, Paraguay
Telefax: (021) 553 407
Cel.: (0981) 405 452
tesingenieria@gmail.com

TES Ingeniería
Telecomunicación, Electrónica
y Servicios de Ingeniería

Asunción, 17 de diciembre de 2019.

Señores
DIRECCION NACIONAL DE COTRATACIONES PÚBLICAS

REF.: CONTRATACIÓN DIRECTA N° 17/2019 ID N° 365465 "MANTENIMIENTO DE LOS ENLACES DE FIBRA ÓPTICA".

Presente

Nos dirigimos a ustedes a fin de informarles del trabajo de MANTENIMIENTO PREVENTIVO - RECORRIDO DEL TENDIDO DE FIBRA AEREO, realizado en fecha 16 de Diciembre de 2019, encontrándose los tendidos de fibras en las siguientes condiciones:

Tramo Teodoro S. Mongelos: fibra averiada en la dirección Dr. Agustín Goiburu (Aztecas) c/ Avda. Médicos del Chaco.

Tramo Avda. Fernando de la Mora: en perfectas condiciones.

Sin otro particular les saludamos atentamente.

Ing. Diego Rodriguez
Representante Legal

TES Ingeniería
Telecomunicación, Electronica y
Servicios de Ingeniería

14 de Abril c/ Paraíso.
Bo. San Pablo. Asunción, Paraguay
Telefax: (021) 553 407
Cel.: (0981) 405 452
tesingenieria@gmail.com

TES Ingeniería
Telecomunicación, Electrónica
y Servicios de Ingeniería

FIBRA AVERIADA EN LA DIRECCIÓN Dr. AGUSTÍN GOIBURU C/ MÉDICOS DEL CHACO.

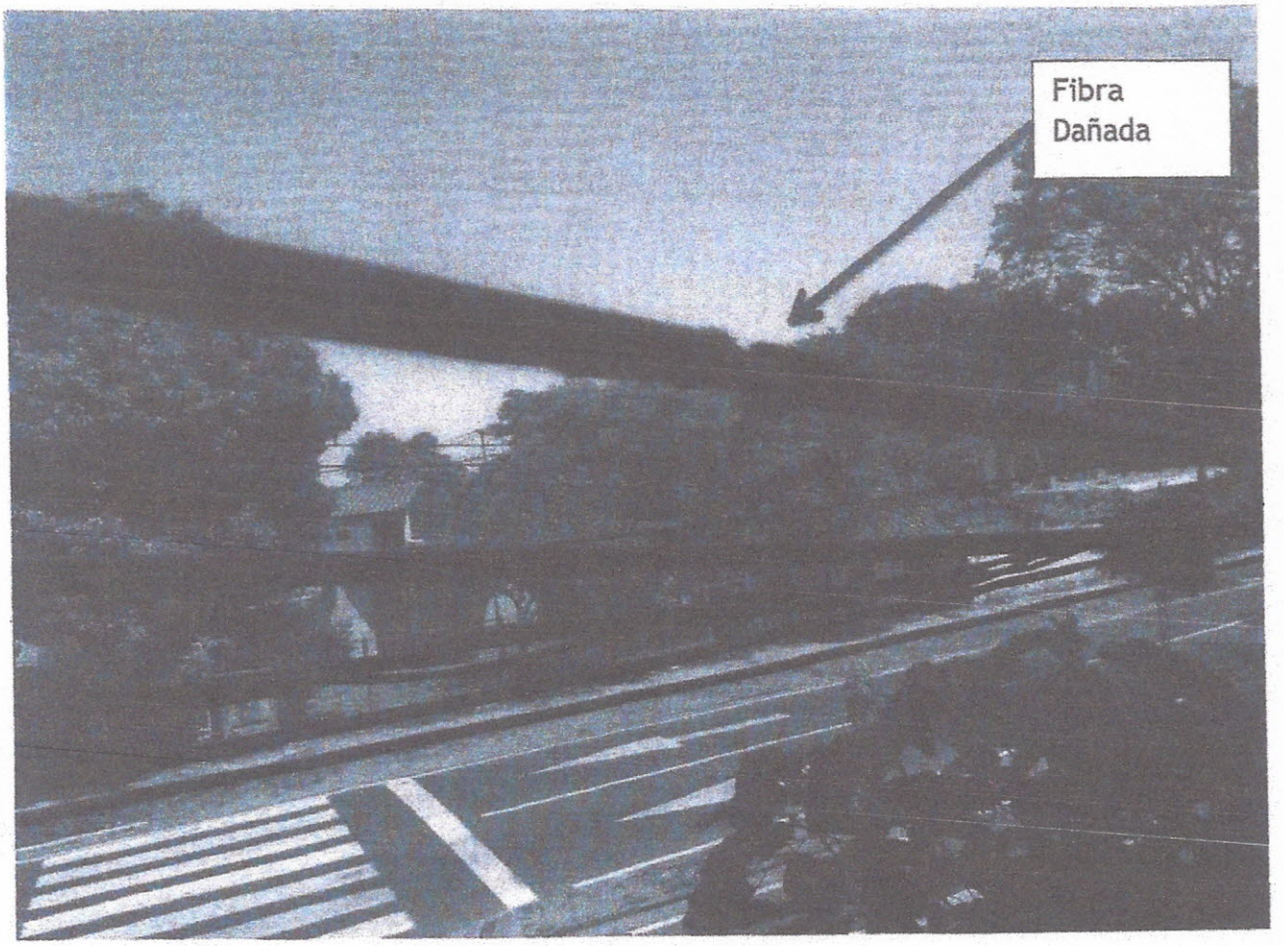

TES Ingeniería
Telecomunicación, Electrónica y
Servicios de Ingeniería

14 de Abril c/ Paraíso.
Bo. San Pablo. Asunción, Paraguay
Telefax: (021) 553 407
Cel.: (0981) 405 452
tesingenieria@gmail.com

TES Ingeniería
Telecomunicación, Electrónica
y Servicios de Ingeniería

UBICACIÓN DEL PROBLEMA

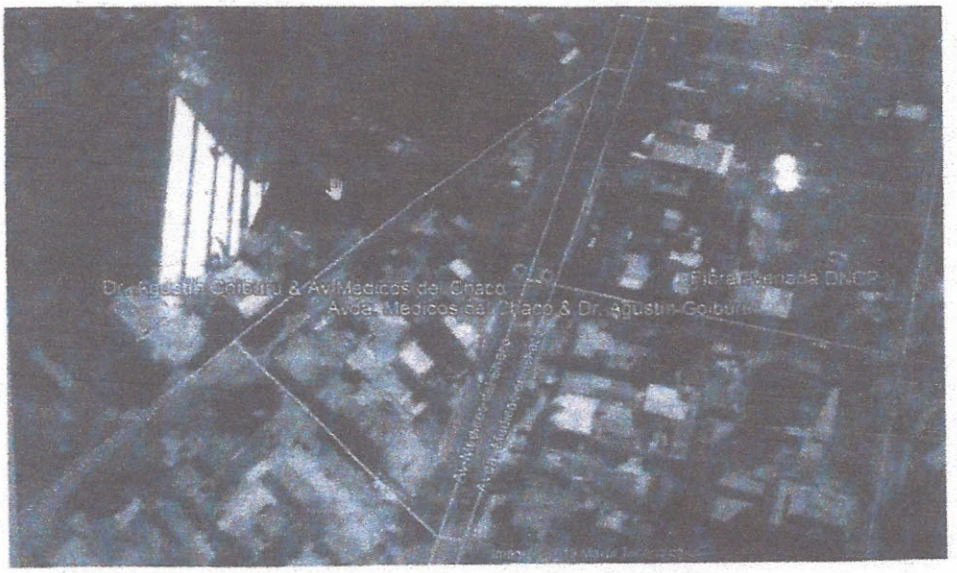

TES Ingeniería
Telecomunicación, Electrónica y
Servicios de Ingeniería