MEMORANDO

M-FO-CRA N° 35/2023

A: C.P. Sonia Rivas – Jefa del Departamento de Servicios Generales.
DE: Arq. Lyda Valiente – Fiscal de Obras
Arq. Juan Centurión – Fiscal de Obras
REF: Recepción Provisoria de las Ordenes de Servicios N° 1084 y 1085, Expdte. SIME N° 109.222/23
FECHA: 18/10/2023

Nos dirigimos a Ud., y por su intermedio a quien corresponda, con relación al CONTRATO N° 43/2021 "Refacción de edificios y oficinas para el Ministerio de Hacienda", a fin de remitir la conformidad a los trabajos ejecutados en el Jardín Materno Infantil del Ministerio de Economía y Finanzas - **Ordenes de Servicios N° 1084 y 1085/2023**, según solicitud de Recepción Provisoria presentada por la empresa D y D Arquitectura y Construcción S.R.L. por Expediente SIME N° 109.222/2023.

Se aclara que la orden de servicio N° 1084 fue ejecutado parcialmente el cual se detalla a continuación:

TABLA N° 1

O.S.	ITEM	DESCRIPCIÓN DEL BIEN	UNID.	CANT. O.S.	PRECIO UNIT.	PRECIO TOTAL O.S	CANT. EJECUT.	PRECIO TOTAL EJECUT.	DIFERENCIA
1084	2.5	Demolición de azulejo, pisos, revestidos	MTS2	44,00	14.581	641.564	43,33	631.794	9.770
	2.7	Demolición de contrapisos	MTS2	44,00	9.958	438.152	43,33	431.480	6.672
	14.41	Caño PVC para desagüe 100 mm	ML	4,00	30.733	122.932	-	-	122.932
	14.42	Mano de obra de caño PVC para desagüe 100 mm	ML	4,00	17.550	70.200	-	-	70.200
	6.4	Contrapiso de 10 cm sobre terreno natural - 1:6 (cemento arena) y 12 partes de cascote.	MTS2	44,00	26.651	1.172.644	43,33	1.154.787	17.857
	6.5	Mano de obra de contrapiso de 10 cm sobre terreno natural - 1:6 (cemento arena) y 12 partes de cascote.	MTS2	44,00	21.850	961.400	43,33	946.760	14.640
	7.6	Piso de mosaicos calcáreos rojo 20x20	MTS2	44,00	62.136	2.733.984	43,33	2.692.352	41.632
	7.7	Mano de obra de piso de mosaicos calcáreos rojo 20x21	MTS2	44,00	37.375	1.644.500	43,33	1.619.458	25.042
	7.4	Relleno y compactación, incluye materiales	MTS3	17,00	41.651	708.067	2,00	83.302	624.765
	7.5	Mano de obra de relleno y compactación	MTS3	17,00	28.292	480.964	2,00	56.584	424.380
	1.45	Desmonte manual de tierra, sin acarreo	MTS3	17,00	32.396	550.732	-	-	550.732
	15.28	Mano de obra de mantenimiento y reparación de instalaciones sanitarias	ML	19,00	11.775	223.725	-	-	223.725
								TOTAL	**2.132.347**

TABLA N° 2 – RESUMEN	
MONTO TOTAL A DESCONTAR DE LA ORDEN DE SERVICIO N° 1084	**Gs. 2.132.347**
MONTO TOTAL A CERTIFICAR DE LAS ORDENEDES DE SERVICIO N° 1084 Y 1085	**Gs. 12.739.619**

Estos descuentos obedecen a que fue necesario utilizar una menor cantidad de rubro en el momento de la ejecución de los trabajos, debido a que en principio se previó la reposición de cañería de agua cloacal y una vez realizada la excavación en el sitio, la fiscalía y la empresa contratista, constató que la instalación se encontraba en buen estado, sin embargo el piso debió ser utilizado, aunque no en su totalidad en relación a las cantidades de la Orden de Servicio detallada en la **Tabla N° 1**. Por lo tanto, la fiscalía de obras certifica un total de **Gs. 12.739.619.**

Se aclara que la fecha que se registra en el Acta de Recepción Provisoria, es debido al tiempo que el expediente ingresa en el Dpto. de Servicios Generales, por lo que se debe tener en cuenta la fecha de culminación registrada en el Libro de Obras.

Atentamente.

Arq. Juan Antonio Centurión
Fiscal de Obras-CRA/DA
Ministerio de Economía y Finanzas

Arq. Lyda Valiente
Fiscal de Obras-CRA/DA
Ministerio de Economía y Finanzas

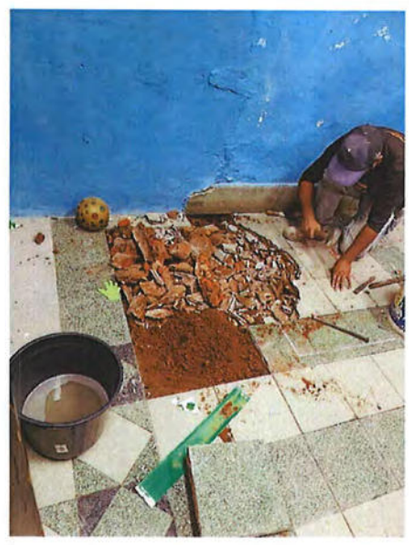

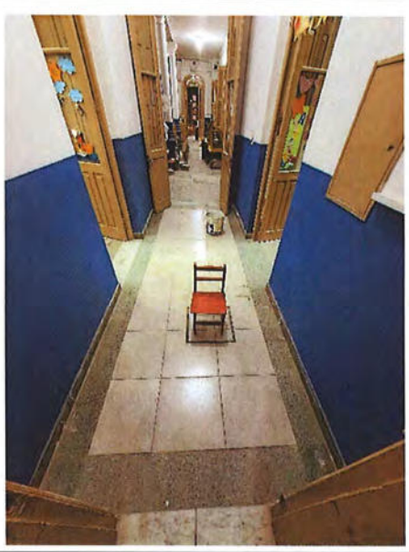

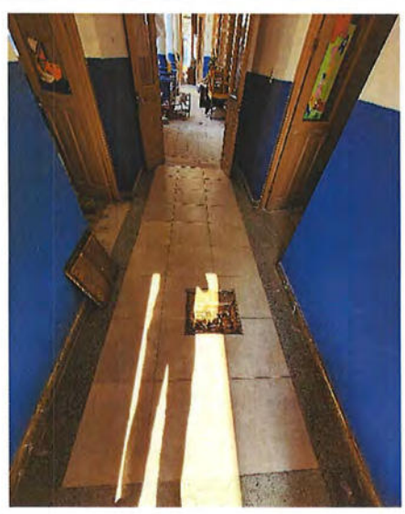

Dirección Administrativa
Coordinación de Recursos Administrativos
Departamento de Servicios Generales

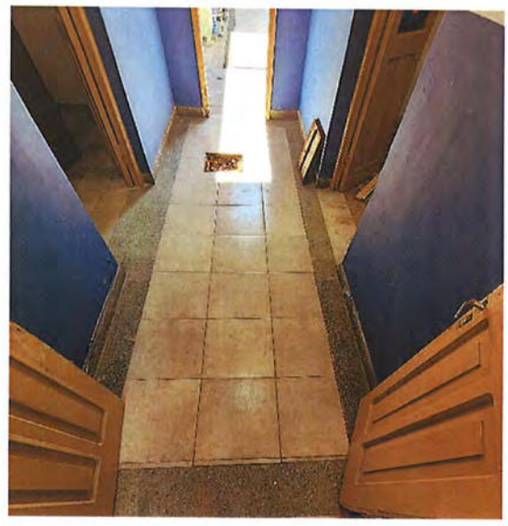

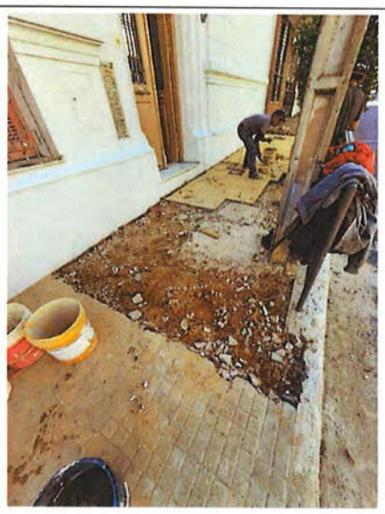

INFORME DE CONFORMIDAD F.O. Nº 11/2023

Dependencia solicitante	Jardín Materno Infantil del Ministerio de Economía y Finanzas	
Fecha de conformidad por el servicio	18/10/23	
Proveedor del Servicio	D y D Arquitectura y Construcción S.R.L.	
Contrato MH N°	43/2021 "Refacción de edificios y oficinas para el Ministerio de Hacienda"	
Orden de Servicio N°	1084 y 1085/2023	
Monto	Gs. 12.739.619-	
Conformidad		Total
	X	Con Observaciones
Observación	Se da la conformidad, como administrador del contrato, teniendo en cuenta que el proveedor ha cumplido con la provisión del servicio. Se aclara que hubo modificaciones en el certificado justificados en el Memo-FO-CRA N° 35/2023.	

Arq. Lyda Valiente Fiscal de Obras-CRA/DA Ministerio de Economía y Finanzas **Arq. Juan Antonio Centurión** Fiscal de Obras-CRA/DA Ministerio de Economía y Finanzas	**Jorge González** Funcionario Dpto. de Servicios Generales – C.R.A.	SONIA RAQUEL RIVAS DE LOPEZ Firmado digitalmente por SONIA RAQUEL RIVAS DE LOPEZ Fecha: 2023.10.24 08:36:27 -03'00' **C.P. Sonia R. Rivas** Jefa del Dpto. de Servicios Generales Coordinación de Recursos Administrativos – D.A.
FIRMA FISCALES DE OBRAS	**FIRMA TECNICO ADMINISTRATIVO DEL CONTRATO**	**VºBº JEFA DPTO. DE SERVICIOS GENERALES**

Dirección Administrativa
Coordinación de Recursos Administrativas
Departamento de Servicio Generales

A.I. FO-CRA. 21/2023

Acta de inicio de obra

En la ciudad de Asunción a los 24 días del mes de Julio de 2023, siendo las 08:00hs., el Arq. Dardo González con CI N° 2.372.660 como representante de la empresa D y D Arquitectura y Construcción S.R.L. con RUC N° 80062328-2, domiciliada en la calle Eusebio Lillo 2566 c/ Emeterio Miranda, a quien se le adjudicó el Contrato N° 43/2021 "Refacción de edificios y oficinas para el Ministerio de Hacienda", y en representación del Ministerio de Hacienda los fiscales de obra la Arq. Lyda Valiente y el Arq. Juan Centurión, quienes se reúnen para dar Inicio a la Obra.

Los trabajos se ejecutarán en el Jardín Materno Infantil del Ministerio de Hacienda, según el presupuesto N° 51/2023 presentado por la Contratista.

Estos trabajos corresponden a la **Orden de Servicio N°1084**

Se expide el presente documentos en 3 copias a un sólo efecto y con un sólo tenor.

Arq. Lyda Valiente
Fiscal de Obras-CRA/DA
Ministerio de Hacienda

Arq. Juan Antonio Centurión
Fiscal de Obras-CRA/DA
Ministerio de Hacienda

Arq. Dardo González
Director Operativo
D y D Arquitectura y Construcción S.R.L.

TETÃ VIRU MOHENDAPY
Motenondeha
Ministerio de HACIENDA

TETÃ REKUÁI
GOBIERNO NACIONAL

Paraguay de la gente

Dirección Administrativa
Coordinación de Recursos Administrativas
Departamento de Servicio Generales

A.I. FO-CRA. 25/2023

Acta de inicio de obra

En la ciudad de Asunción a los 29 días del mes de Julio de 2023, siendo las 07:00hs., el Arq. Dardo González con CI N° 2.372.660 como representante de la empresa D y D Arquitectura y Construcción S.R.L. con RUC N° 80062328-2, domiciliada en la calle Eusebio Lillo 2566 c/ Emeterio Miranda, a quien se le adjudicó el Contrato N° 43/2021 "Refacción de edificios y oficinas para el Ministerio de Hacienda", y en representación del Ministerio de Hacienda los fiscales de obra la Arq. Lyda Valiente y el Arq. Juan Centurión, quienes se reúnen para dar Inicio a la Obra.

Los trabajos se ejecutarán en el Jardín Materno Infantil del Ministerio de Hacienda, según el presupuesto N° 51/2023 presentado por la Contratista.

Estos trabajos corresponden a las **Ordenes de Servicio N° 1085**

Se expide el presente documentos en 3 copias a un sólo efecto y con un sólo tenor.

Arq. Lyda Valiente
Fiscal de Obras-CRA/DA
Ministerio de Hacienda

Arq. Juan Antonio Centurión
Fiscal de Obras-CRA/DA
Ministerio de Hacienda

Arq. Dardo González
Director Operativo
D y D Arquitectura y Construcción S.R.L.

TETÃ VIRU MOHENDAPY
Moreno ndeha
Ministerio de HACIENDA

■ TETÃ REKUÁI
■ GOBIERNO NACIONAL

Paraguay de la gente

LIBRO DE OBRAS

MINISTERIO DE HACIENDA

LICITACIÓN PÚBLICA NACIONAL Nº 07/2021

Nombre del Contrato: ***"REFACCIONES DE EDIFICIOS Y OFICINAS DEL MINISTERIO DE HACIENDA PLURIANUAL". ID: 393.031***

Nº 0000146

Contratista:
D Y D ARQUITECTURA Y CONSTRUCCIÓN S.R.L.

Contrato:
MH Nº 43/2021

Dependencia: GUARDERIA

Orden de Servicio Nº: 860, 862, 863, 1084

Fecha: 24 DE JULIO

Hora:

Tiempo: Bueno: ☐ Humedo: ☐ Lluvioso: ☐

OS 860: INICIA CON LA DEMOLICION DE CERRAMIENTOS DE MADERA EN LA SALA 1 A LAS 8:00 HS.

OS 862: INICIA CON LA DEMOLICION DEL REVESTIDO DE MADERA EN LA SALA 3 A LAS 8:00 HS.

OS 863: INICIA CON EL RASQUETEADO DE LOS PARAMENTOS Y POSTERIOR COLOCACION DE ENDUIDO. INICIA A LAS 7:30 hs.

OS 1084: INICIA LA DEMOLICION DE PISO CERAMICO QUE SE ENCUENTRA FRENTE AL BAÑO 2 SIENDO LAS 11:00 HS

Arq. Lyda Valiente
Fiscal de Obras - CRA/DA

Arq. Juan Antonio Centurión
Fiscal de Obras - CRA/DA

MINISTERIO DE HACIENDA
DIRECCIÓN ADMINISTRATIVA DE RECURSOS ADMINISTRATIVOS
REPÚBLICA DEL PARAGUAY PAZ Y JUSTICIA
DIRECCIÓN DE OBRAS
Servicios Generales

Ejecutivo de Obras
DyD Arquitectura y Construcción S.R.L.

Arq. Darío G...
Dirección O...

Residente/Responsable
Firma - Aclaración

Firma Fiscal
Firma - Aclaración

TETÃ VIRU MOHENDAPY
Moronondeha
Ministerio de HACIENDA

■ TETÃ REKUÁI
■ GOBIERNO NACIONAL

Paraguay de la gente

LIBRO DE OBRAS

MINISTERIO DE HACIENDA

LICITACIÓN PÚBLICA NACIONAL Nº 07/2021

Nombre del Contrato: "REFACCIONES DE EDIFICIOS Y OFICINAS DEL MINISTERIO DE HACIENDA PLURIANUAL". ID: 393.031

Nº 0000149

Contratista: *D Y D ARQUITECTURA Y CONSTRUCCIÓN S.R.L.*	**Contrato:** *MH Nº 43/2021*
Dependencia	Orden de Servicio Nº: 854 y 1085
CUADRADERIA	Fecha: 27-julio-23 Hora:

Tiempo: Bueno: ☐ Humedo: ☐ Lluvioso: ☐

OS 854: INICIA CON EL RASQUETEADO DE LA PINTURA DE LA FACHADA SIENDO LAS 7:00 HS.

OS 1085: INICIA CON EL DESMONTE DE CANALETA EXISTENTE PARA SU POSTERIOR COLOCACION DE LAS NUEVAS EN EL PATIO 2 SIENDO LAS 10 hs.

Arq. Lyda Valiente
Fiscal de Obras - CRA/DA

Arq. Juan Antonio Centurion
Fiscal de Obras - CRA/DA

MINISTERIO DE HACIENDA
DIRECCIÓN ADMINISTRATIVA
DE RECURSOS ADMINISTRATIVOS
COORD. FISCALIA DE OBRAS
Dpto. de Servicios Generales

Arq. Duraá Gamarra
Director Operativo

Residente/Responsable
Firma - Aclaración

Firma Fiscal
Firma - Aclaración

MINISTERIO DE ECONOMÍA Y FINANZAS PARAGUAY | PARAGUÁI TEMBIGUEREKOITA HA VIRUÑANGAREKO MOTENONDEHA

Dirección Administrativa
Coordinación de Recursos Administrativos
Departamento de Servicio Generales

Acta FO-CRA. 10/2023

Acta de Recepción Provisoria

En la ciudad de Asunción a los 18 días del mes de octubre del 2023, siendo las 13:00hs., el Arq. Dardo González con CI N° 2.372.660 como representante de la empresa D y D Arquitectura y Construcción S.R.L. con RUC N° 80062328-2, domiciliada en la calle Eusebio Lillo 2566 c/ Emeterio Miranda, a quien se le adjudicó el Contrato N° 43/2021 "Refacción de edificios y oficinas para el Ministerio de Hacienda", y en representación del Ministerio de Economía y Finanzas los fiscales de obra Arq. Lyda Valiente y Arq. Juan Centurión, quienes se reúnen para la ***Recepción Provisoria de Obra.***

Los trabajos se ejecutaron en el Jardín Materno infantil del Ministerio de Economía y Finanzas, correspondiente a la **Ordenes de Servicio 1084 Y 1085/2023.**

OBS.

- SIME N° 109.222
- Se deberá considerar como fecha de finalización de los trabajos realizados lo asentado en el Libro de Obras.

Se expide el presente documentos en 3 copias a un solo efecto y con un solo tenor.

Arq. Lyda Valiente
Fiscal de Obras-CRA/DA
Ministerio de Economía y Finanzas

Arq. Juan Antonio Centurión
Fiscal de Obras-CRA/DA
Ministerio de Economía y Finanzas

Arq. Dardo González
Director Operativo
D y D Arquitectura y Construcción S.R.L.

TETÃ VIRU MOHENDAPY
Moñenondeha
Ministerio de HACIENDA

TETÃ REKUÁI
GOBIERNO NACIONAL

Paraguay de la gente

LIBRO DE OBRAS

MINISTERIO DE HACIENDA

LICITACIÓN PÚBLICA NACIONAL Nº 07/2021

Nombre del Contrato: "REFACCIONES DE EDIFICIOS Y OFICINAS DEL MINISTERIO DE HACIENDA PLURIANUAL". ID: 393.031

Nº 0000150

Contratista: *D Y D ARQUITECTURA Y CONSTRUCCIÓN S.R.L.*

Contrato: *MH Nº 43/2021*

Dependencia: GUARDERIA

Orden de Servicio Nº: 859; 867; 1084; 085

Fecha: 31 - julio - 23

Hora:

Tiempo: Bueno: ☐ Humedo: ☐ Lluvioso: ☐

OS859: INICIA CON EL RASQUETEADO DE LAS PARENDES SIENDO LAS 8:00 hs

OS867: INICIA CON LA DEMOLISION DEL CIELO RASO DE LA SALA 5 A LAS 8:00 HS PARA LA POSTERIOR CORRECCION DEL NUEVO.

OS1084 Y 1085: INICIA LA ULTIMA PARTE DEL PASTINADO DE PISO CALCAREO EN LA GALERIA Y FINALIZAN ESTAS ORDENES CON LA CORRECCION Y PINTURA DE LAS CANALETAS NUEVAS.

Arq. Lyda Valiente
Fiscal de Obras - CRA/DA

Arq. Juan Antonio Centurion
Fiscal de Obras - CRA/DA

MINISTERIO DE HACIENDA
DIRECCION ADMINISTRATIVA
COORD. DE RECURSOS ADMINISTRATIVOS
FISCALIA DE OBRAS
Dpto. de Servicios Generales

Arq. Darío Gonzalez
Dirección Operativa

Residente/Responsable
Firma - Aclaración

arquitectura construcción S.r.l.

Firma Fiscal
Firma - Aclaración

Artes Gráficas Melar
HAB. Nº 1009 Artes Gráficas Melar de José T. Cáceres RUC: 1682048 - 7 e-mail:graficamelar@gmail.com
1 Block 50x3 del 0101 al 0150 - 11/2022 - Tte. 1º Vicente Barrios c/ Gervasio Leon Tel.: 75 19 30 / Cel.: 0971 535 528

Original: (Blanco) Fiscal de Obras
Duplicado: (Rosado) Contratista
Triplicado: (Celeste) Obra

De conformidad con el art. 65 de la Ley N.º 6822/2022 "DE LOS SERVICIOS DE CONFIANZA PARA LAS TRANSACCIONES ELECTRÓNICAS, DEL DOCUMENTO ELECTRÓNICO Y LOS DOCUMENTOS TRANSMISIBLES ELECTRÓNICOS", **se certifica como copia electrónica fiel de los antecedentes originales en soporte papel que obran en el Departamento de Servicios Generales de la Coordinación de Recursos Administrativos de la Dirección Administrativa del Ministerio de Economía y Finanzas.**

SONIA RAQUEL RIVAS DE LOPEZ

Firmado digitalmente por SONIA RAQUEL RIVAS DE LOPEZ
Fecha: 2023.10.24 08:38:00 -03'00'

Jefe de Departamento de Servicios Generales
Dirección Administrativa
Ministerio de Economía y Finanzas

TETÃ VIRU MOHENDAPY
MINISTERIO DE HACIENDA

MINISTERIO DE HACIENDA
ORDEN DE SERVICIO 1084/2023
Fecha de Emisión 21/07/2023 - ORIGINAL

TETÃ REKUÁI GOBIERNO NACIONAL

CONTRATO NRO. 43/2021 - REFACCION DE EDIFICIOS Y OFICINAS PARA EL MINISTERIO DE HACIENDA			
PROVEEDOR	D Y D ARQUITECTURA Y CONSTRUCCION S.R.L.	RUC	80062328-2
DIRECCION	EUSEBIO LILLO 7566 C/ EMETERIO MIRANDA		
TELEFONO / E-MAIL	0994 749 989 / dydsrl.ac@gmail.com		

Estimaremos se sirva (n) proveer los materiales mas abajo descriptos, según contrato Nro. 43/2021.-

SOLICITANTE	MINISTERIO DE HACIENDA	CDP	424/2023
LUGAR DE ENTREGA	MINISTERIO DE HACIENDA	PAC	393031
PLAZO DE ENTREGA		CC	LP-12006-21-208945
MODALIDAD	Licitación Pública Nacional		

DIRECCION ADMINISTRATIVA

Cant.	Cant. (Letras)	Descripción del/los Bienes y/o Servicios	Unid. Medida	Presentación	valor Unit.	Total
44	CUARENTA Y CUATRO	DEMOLICIONES. Demolición de azulejo, pisos, revestidos	UNIDAD	----------	14.581	641.564
44	CUARENTA Y CUATRO	DEMOLICIONES. Demolición de contrapisos	UNIDAD	----------	9.958	438.152
4	CUATRO	DESAGÜE PLUVIAL. Caño PVC para desagüe 100 mm	UNIDAD	----------	30.733	122.932
4	CUATRO	DESAGÜE PLUVIAL. Mano de obra de caño PVC para desagüe 100 mm	UNIDAD	----------	17.550	70.200
44	CUARENTA Y CUATRO	CONTRAPISO. Contrapiso de 10 cm sobre terreno natural - 1:6 (cemento arena) y 12 partes de cascote.	UNIDAD	----------	26.651	1.172.644
44	CUARENTA Y CUATRO	CONTRAPISO. Mano de obra de contrapiso de 10 cm sobre terreno natural - 1:6 (cemento arena) y 12 partes de cascote.	UNIDAD	----------	21.850	961.400
44	CUARENTA Y CUATRO	PISO. Piso de mosaicos calcáreos rojo 20x20	UNIDAD	----------	62.136	2.733.984
44	CUARENTA Y CUATRO	PISO. Mano de obra de piso de mosaicos calcáreos rojo 20x21	UNIDAD	----------	37.375	1.644.500
17	DIECISIETE	PISO. Relleno y compactación, incluye materiales	UNIDAD	----------	41.651	708.067
17	DIECISIETE	PISO. Mano de obra de relleno y compactación	UNIDAD	----------	28.292	480.964
17	DIECISIETE	ALBAÑILERÍA. Desmonte manual de tierra, sin acarreo	UNIDAD	----------	32.396	550.732
19	DIECINUEVE	INSTALACIÓN SANITARIA. Mano de obra de mantenimiento y reparación de instalaciones sanitarias	UNIDAD	----------	11.775	223.725
1	UNO	PISO. Relleno y compactación, incluye materiales	UNIDAD	----------	41.651	41.651
8,40	OCHO CON CUARENTA	PISO. Demolición de pisos en general	UNIDAD	----------	8.919	74.919
8,40	OCHO CON CUARENTA	CONTRAPISO. Demolición de contrapiso	UNIDAD	----------	13.480	113.232
7,04	SIETE CON CUATRO	ZÓCALOS. Demolición de zócalos calcáreos, graníticos, cerámicos, madera	UNIDAD	----------	7.080	49.843
8,40	OCHO CON CUARENTA	CONTRAPISO. Contrapiso de 8 cm sobre losa - 1:6 (cemento arena) y 12 partes de cascote.	UNIDAD	----------	25.920	217.728
8,40	OCHO CON CUARENTA	CONTRAPISO. Mano de obra de contrapiso de 8 cm sobre losa - 1:6 (cemento arena) y 12 partes de cascote.	UNIDAD	----------	17.825	149.730
18,40	DIECIOCHO CON CUARENTA	PISO. Piso cerámico de alto trafico	UNIDAD	----------	98.730	1.816.632

* ÍTEMS NO EJECUTADOS O EJECUTADOS PARCIALMENTE

TOTAL	12.212.599

SON GUARANÍES: DOCE MILLONES DOSCIENTOS DOCE MIL QUINIENTOS NOVENTA Y NUEVE.-

OBSERVACION: EXP. SIME N° 80101/2023_ PROV. MH/DA/SG N° 915/2023_ PROV. MH/DA/CRA N° 938/2023_ MEMORANDUM MH/DA/CRA/DSG N° 195/23_ INFORME DE VERIFICACIÓN N° 52/2023_ PRESUPUESTO N° 51_ PROV. MH/DA N° 2002/2023._

Ing. Krystel Viera Técnico Analista de Procesos Dpto. de Procesos - CUOC - MH	LIC. MARIA LIZ PIRIS Técnico Analista de Procesos Dpto. de Procesos - CUOC - MH	Jefa interina Dpto. de Procesos - CUOC - MH	Coord. Unidad Operativa de Contrataciones	
ELABORADO POR	REVISADO POR	DPTO. PROCESOS UOC	COORDINACIÓN U.O.C.	PRESUPUESTO

TETÃ VIRU MOHENDAPY
HACIENDA

MINISTERIO DE HACIENDA
ORDEN DE SERVICIO 1085/2023
Fecha de Emisión 21/07/2023 - ORIGINAL

TETÃ REKUÁI GOBIERNO NACIONAL

CONTRATO NRO. 43/2021 - REFACCION DE EDIFICIOS Y OFICINAS PARA EL MINISTERIO DE HACIENDA			
PROVEEDOR	D Y D ARQUITECTURA Y CONSTRUCCION S.R.L.	RUC	80062328-2
DIRECCION	EUSEBIO LILLO 7566 C/ EMETERIO MIRANDA		
TELEFONO / E-MAIL	0994 749 969 / dydsrl.ac@gmail.com		

Estimaremos se sirva (n) proveer los materiales mas abajo descriptos, según contrato Nro. 43/2021.-

SOLICITANTE	MINISTERIO DE HACIENDA	CDP	424/2023
LUGAR DE ENTREGA	MINISTERIO DE HACIENDA	PAC	393031
PLAZO DE ENTREGA		CC	LP-12006-21-208945
MODALIDAD	Licitación Pública Nacional		

DIRECCION ADMINISTRATIVA

Cant.	Cant. (Letras)	Descripción del/los Bienes y/o Servicios	Unid. Medida	Presentación	valor Unit.	Total
18,40	DIECIOCHO CON CUARENTA	PISO. Mano de obra de piso cerámico de allo trafico	UNIDAD	----------	57.500	1.058.000
16,10	DIECISEIS CON DIEZ	ZÓCALOS. Zócalo cerámico	UNIDAD	----------	15.663	252.174
16,10	DIECISEIS CON DIEZ	ZÓCALOS. Mano de obra de zócalo cerámico	UNIDAD	----------	8.250	132.825
24	VEINTICUATRO	DESAGÜE PLUVIAL. Canaleta y caño de bajada en chapa galvanizada N° 24, desarrollo 40 cm.	UNIDAD	----------	32.682	784.368
24	VEINTICUATRO	DESAGÜE PLUVIAL. Mano de obra de canaleta y caño de bajada en chapa galvanizada N° 24, desarrollo 40 cm.	UNIDAD	----------	18.000	432.000
				TOTAL		2.659.367

SON GUARANÍES: DOS MILLONES SEISCIENTOS CINCUENTA Y NUEVE MIL TRESCIENTOS SESENTA Y SIETE.-

OBSERVACION: EXP. SIME N° 80101/2023_ PROV. MH/DA/SG N° 915/2023_ PROV. MH/DA/CRA N° 938/2023_ MEMORANDUM MH/DA/CRA/DSG N° 195/23_ INFORME DE VERIFICACIÓN N° 52/2023_ PRESUPUESTO N° 51_ PROV. MH/DA N° 2002/2023._

Ing. Krystel Viera Técnico Analista de Procesos Dpto. de Procesos - CUOC - MH	LIC. MARIA LIZ PIRIS Técnico Analista de Procesos	C.P. Romina Cáceres Jefa Interina	ABOG. [illegible] SORIA Coordinador Coord. Unidad Operativa de Contratación	
ELABORADO POR	REVISADO POR	DPTO. PROCESOS UOC	COORDINACION U.O.C.	PRESUPUESTO

CONTRATO CONTRATO M.H.N° 43/2021

DyD Arquitectura y Construccion SRL

PLANILLA DE COMPUTO

RREFACCION DE EDIFICIOS Y OFICINAS PARA EL MINISTERIO DE HACIENDA

MONTO MINIMO 600.000.000 MONTO MAXIMO 1.200.000.000

ORDEN DE SERVICIO N°: 1084 Y 1085

FECHA DE TERMINO DE OS: 31/7/2023

DATOS DE CONTRATO				CERTIFICADO	
ÍTEM	DESCRIPCIÓN	UNIDAD	PRECIO UNITARIO	CANT. EJECUTADA	MONTO EJECUTADO
2.5	Demolición de azulejo, pisos,revestidos	MTS2	14.581	43,33	631.794
2.7	Demolición de contrapisos	MTS2	9.958	43,33	431.480
14.41	Caño PVC para desagüe 100 mm	ML	30.733	-	-
14.42	Mano de obra de caño PVC para desagüe 100 mm	ML	17.550	-	-
6.4	Contrapiso de 10 cm sobre terreno natural - 1:6 (cemento arena) y 12 partes de cascote.	MTS2	26.651	43,33	1.154.787
6.5	Mano de obra de contrapiso de 10 cm sobre terreno natural - 1:6 (cemento arena) y 12 partes de cascote.	MTS2	21.850	43,33	946.760
7.6	Piso de mosaicos calcáreos rojo 20x20	MTS2	62.136	43,33	2.692.352
7.7	Mano de obra de piso de mosaicos calcáreos rojo 20x21	MTS2	37.375	43,33	1.619.458
7.4	Relleno y compactación, incluye materiales	MTS3	41.651	2,00	83.302
7.5	Mano de obra de relleno y compactación	MTS3	28.292	2,00	56.584
1.45	Desmonte manual de tierra, sin acarreo	MTS3	32.396	-	-
15.28	Mano de obra de mantenimiento y reparación de instalaciones sanitarias	ML	11.775	-	-
0	SALA 6 y 7	-	-	-	-
7.4	Relleno y compactación, incluye materiales	MTS3	41.651	1,00	41.651
7.1	Demolición de pisos en general	MTS2	8.919	8,40	74.919
6.3	Demolición de contrapiso	MTS2	13.480	8,40	113.232
8.1	Demolición de zócalos calcáreos, graníticos, cerámicos, madera	ML	7.080	7,04	49.843
6.1	Contrapiso de 8 cm sobre losa - 1:6 (cemento arena) y 12 partes de cascote.	MTS2	25.920	8,40	217.728
6.2	Mano de obra de contrapiso de 8 cm sobre losa - 1:6 (cemento arena) y 12 partes de cascote.	MTS2	17.825	8,40	149.730
7.14	Piso cerámico de alto tráfico	MTS2	98.730	18,40	1.816.632
7.15	Mano de obra de piso cerámico de alto tráfico	MTS2	57.500	18,40	1.058.000
8.10	Zócalo cerámico	ML	15.663	16,10	252.174
8.11	Mano de obra de zócalo cerámico	ML	8.250	16,10	132.825
0	PATIOS 2	-	-	-	-
14.21	Canaleta y caño de bajada en chapa galvanizada N? 24, desarrollo 40 cm.	ML	32.682	24,00	784.368
14.22	Mano de obra de canaleta y caño de bajada en chapa galvanizada N? 24, desarrollo 40 cm.	ML	18.000	24,00	432.000
			TOTAL		12.739.619

Son guaranies: Doce millones, setecientos treinta y nueve mil, seiscientos diecinueve.-

Arquitectura construcción s.r.l. d&d

Darío Gonzalez

	Fiscal de Obras Arq Juan Centurion Ministerio de Hacienda	Fiscal de Obras Arq Lyda Valiente Ministerio de Hacienda
Fecha de certificacion: 26/09/2023	Fecha de aprobacion de certificado:	18/10/23