arquitectura d&d construcción

Fecha: 30 de noviembre de 2021

Señores:
SECRETARIA NACIONAL DE CULTURA
Presente
Asunción - Paraguay

Presente

ASUNTO: **INFORME DE AVANCES DE TRABAJOS**

REFERENCIA: **REFERENCIA: SERVICIO DE MANTENIMIENTO Y REPARACION DE ESTRUCTURAS EDILICIAS - EDIFICIO ARCHIVO NACIONAL**

Este Informe Técnico corresponde al Trabajo de Relevamiento completo realizado al edificio realizado a pedido de SECRETARIA NACIONAL DE CULTURA.

Identificación del Problema: En el relevamiento realizado por parte del Ejecutivo de Obra de la Empresa DyD acompañado por el el fiscal Arq. Roque Samudio en representación de la SECRETARIA NACIONAL DE CULTURA pudimos constatar la necesidad de renovar artefactos eléctricos en edificio de Archivo Nacional

Solución propuesta: Para la solución del problema proponemos renovar artefactos eléctricos en edificio de Archivo Nacional según relevamiento

INFORME FOTOGRAFICO

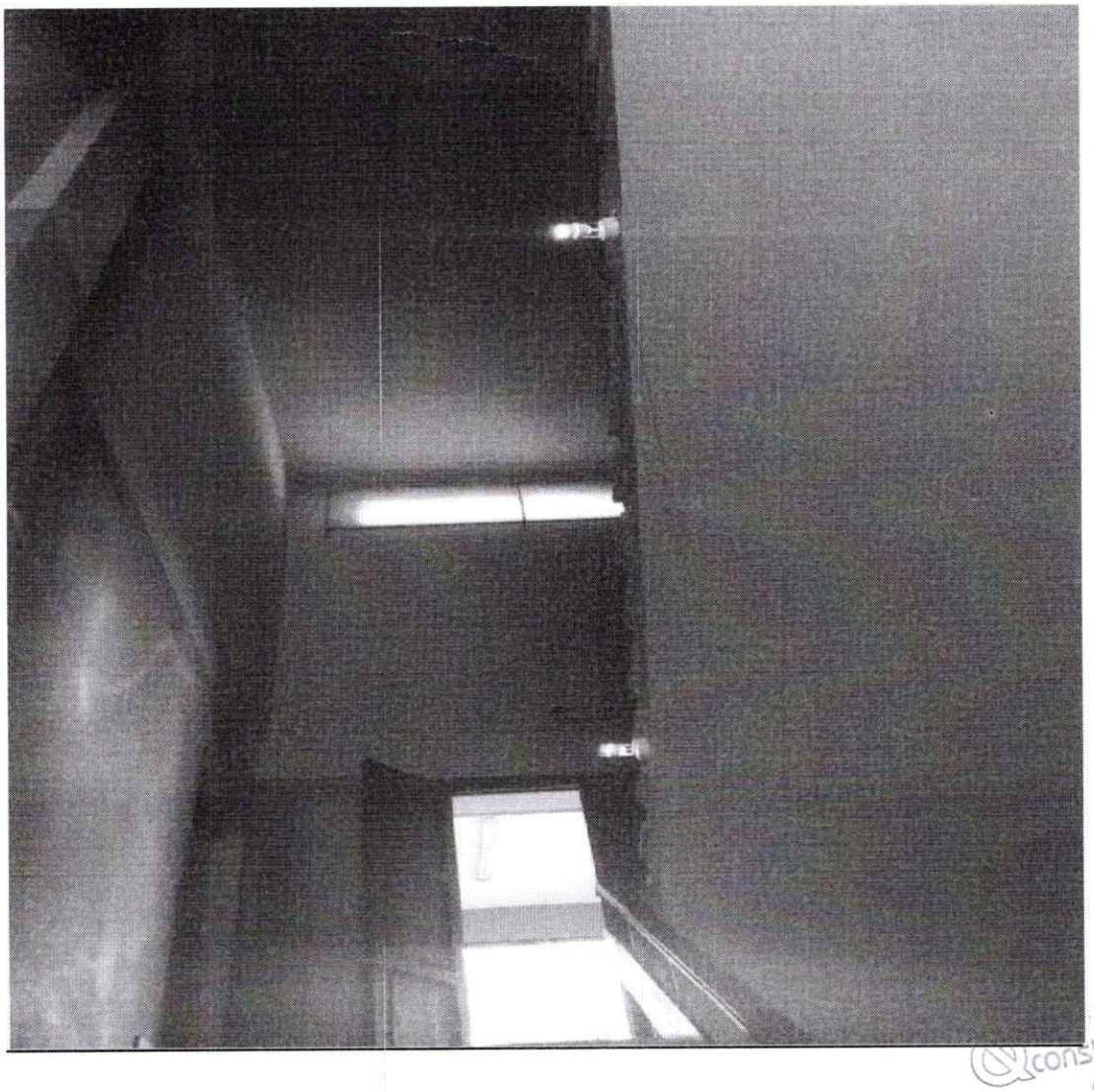

arquitectura construcción d&d s.r.l.

arquitectura d&d construcción

tectura
trucción
s r.l.

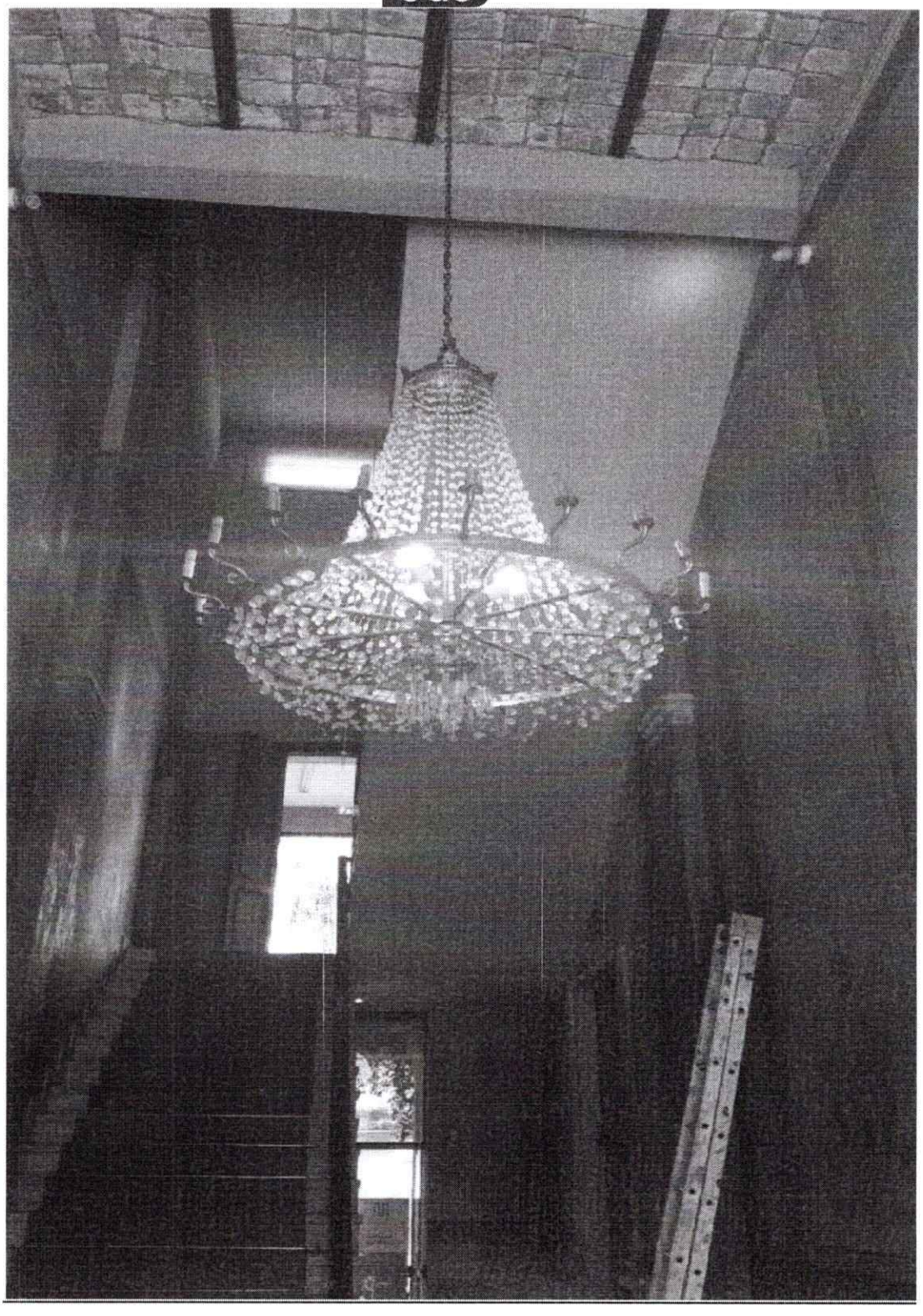

arquitectura & construcción s.r.l. d&d

arquitectura d&d construcción

Aguardamos comentarios favorables.

Cordialmente.

arquitectura construcción s.r.l. d&d

Arquitecto Dardo González
Dpto. Técnico
DYD ARQUITECTURA Y CONSTRUCCION S.R.L.

arquitectura construcción s.r.l. d&d

CONFORMIDAD POR EL SERVICIO

POR MEDIO DE LA PRESENTE MANIFIESTO QUE LA FIRMA D y D ARQUITECTURA Y CONSTRUCCIÓN S.R.L. HA CUMPLIDO A CABALIDAD CON LA PROVISIÓN DE LOS SERVICIOS SOLICITADOS EN LA ORDEN DE SERVICIO Nº 004-2021-D&D, DE ACUERDO A LO ESTABLECIDO EN EL CONTRATO Nº 21/2021, DE LA LICITACION POR CONCURSO DE OFERTAS Nº 04/2021 "MANTENIMIENTO Y REPARACION DE ESTRUCTURAS EDILICIAS", ID Nº: 398.868-.

ASUNCION, NOVIEMBRE DEL 2021.-

.....

DEPENDENCIA SOLICITANTE

Roque Samudio
CI: 458512.