MINISTERIO DE JUSTICIA

LICITACION NºLPN 02/2020 - CONTRATO Nº 52/2020 -LOTE 5 -ID380722

EMPRESA CONTRATISTA:JULIO GALIANO CONSTRUCCIONES

PLANILLA DE CERTIFICADO Nº 01

PERIODO: DICIEMBRE 2021-ENERO 2022

LUGAR: PENITENCIARIA INDUSTRIAL ESPERANZA

OBRA: Submuracion de Cimiento, Pantalla de H°A° , Reparacion de Vereda sobre Calle Mexico y Limpieza de Cañerias desague sanitario y/o pluvial

RESUMEN GENERAL

DESCRIPCION			MONTO PRESUPUESTADO	AVANCE %			MONTO BRUTO		
				ANTERIOR	ACTUAL	ACUMULADO	ANTERIOR	ACTUAL	ACUMULADO
A	ACTA DE INICIO Nº 52 /2021		74.346.251	0,00%	100,00%	100,00%	-	74.346.251	74.346.251
DEDUCCIONES A LA FECHA									
B.1		MULTAS	-						
B.2	xx%	DESCUENTO DEL ANTICIPO	-						
B.3	5%	RETENCION CAUCIONAL (FONDO DE REPARO)	-					-	-
B	TOTAL DEDUCCIONES		-					-	-
C	MONTO NETO A PAGAR (A - B)							74.346.251	74.346.251

SON GUARANIES: SETENTA Y CUATRO MILLONES TRESCIENTOS CUARENTA Y SEIS MIL DOSCIENTOS CINCUENTA Y UNO

REPRESENTANTE LEGAL
EMPRESA CONTRATISTA

Ing. Julio A. Galiano M.
Constructora - Consultora

REPRESENTANTE LEGAL
EMPRESA FISCALIZADORA

Arq. Julio Cesar González Duarte
Arquitecto

MINISTERIO DE JUSTICIA
DIRECC. DE OBRAS E INFRAESTRUCTURA

Arq. Jorge Enrique León López Moreira
Director de Obras e Infraestructura
Ministerio de Justicia

DIRECCION DE OBRAS
E INFRAESTRUCTURAS
MINISTERIO DE JUSTICIA Y TRABAJO

MINISTERIO DE JUSTICIA

LICITACION NºLPN 02/2020 - CONTRATO Nº 52/2020 -LOTE 5 -ID380722

EMPRESA CONTRATISTA:JULIO GALIANO CONSTRUCCIONES

PLANILLA DE CERTIFICADO Nº 01

PERIODO: DICIEMBRE 2021 -ENERO 2022

LUGAR: PENITENCIARIA INDUSTRIAL ESPERANZA

OBRA: Submuracion de Cimiento, Pantalla de H°A° , Reparacion de Vereda sobre Calle Mexico y Limpieza de Cañerias desague sanitario y/o pluvial

		PRESUPUESTADO				CANTIDADES			MONTOS			PORCENTAJE		
N°	Descripción	Unid.	Cant.	Precio Unitario (Gs)	Precios Totales (Gs)	ANTERIOR	ACTUAL	ACUMULADO	ANTERIOR	ACTUAL	ACUMULADO	ANTERIOR	ACTUAL	ACUMULADO
	TRABAJOS PRELIMINARES													
4	Trabajos Preliminares Desmonte de tierra a poca altura Manual. Cavado- acarreo y esparcido	metros cubicos	29,00	44.194	1.281.626	-	29,00	29,00	-	1.281.626	1.281.626	0,00%	100,00%	100,00%
22	Trabajos Preliminares Desmonte de piso tipo hormigon - Mecanica	metros cuadrados	25,50	51.600	1.315.800	-	25,50	25,50	-	1.315.800	1.315.800	0,00%	100,00%	100,00%
87	Trabajos Preliminares Limpieza de escombros con acarreo y retiro sin Contenedor	metros cubicos	6,00	123.675	742.050	-	6,00	6,00	-	742.050	742.050	0,00%	100,00%	100,00%
	CIMIENTOS Y ESTRUCTURAS													
137	Estructuras de Hº Aª Pantalla de H° A°, varilla de 12 mm cada 15 cm - fck: 210 Kg/Cm - Esp. 15 cm	metros cuadrados	36,50	697.150	25.445.975	-	36,50	36,50	-	25.445.975	25.445.975	0,00%	100,00%	100,00%
139	Estructuras de Hº Aª Hormigon masa F.C.K 110	metros cubicos	23,60	1.046.400	24.695.040	-	23,60	23,60	-	24.695.040	24.695.040	0,00%	100,00%	100,00%
165	Contrapiso de Hº de cascote sobre terreno natural e= 10 cm	metros cuadrados	25,50	27.042	689.571	-	25,50	25,50	-	689.571	689.571	0,00%	100,00%	100,00%
169	Pisos Carpeta alisada de cemento para piso o alfombra - Esp: 5 cm	metros cuadrados	25,50	24.698	629.799	-	25,50	25,50	-	629.799	629.799	0,00%	100,00%	100,00%
	LIMPIEZA DE CAÑERIAS CLOACALES													
	TRABAJOS PRELIMINARES													
86	Trabajos Preliminares Retiro de escombros en contenedor fuera del local de obra - Contenedor 5,00 m3	Unidad	5,00	350.850	1.754.250	-	5,00	5,00	-	1.754.250	1.754.250	0,00%	100,00%	100,00%
	INSTALACION SANITARIA													
331	Instalacion sanitaria Desague Cloacal Limpieza de cañeria de 100 mm, desague sanitario y/o pluvial - Mantenmiento	Metro Lineal	310,00	57.394	17.792.140	-	310,00	310,00	-	17.792.140	17.792.140	0,00%	100,00%	100,00%
					74.346.251					74.346.251	74.346.251			

Ing. Julio A. Galiano M.
Constructora - Consultor

REPRESENTANTE LEGAL
EMPRESA CONTRATISTA

Arq. Julio Cesar Gonzalez Duarte
Arquitecto

REPRESENTANTE LEGAL
EMPRESA FISCALIZADORA

Arq. Jorge Enrique León López Moreira
Director de Obras e Infraestructura
Ministerio de Justicia

DIRECCION DE OBRAS
E INFRAESTRUCTURAS
MINISTERIO DE JUSTICIA Y TRABAJO

ACTA DE MEDICION

Certificado Básico Nº 01 – Periodo: Diciembre 2021-Enero /2022

CONTRATO Nº.52/2020-LOTE 5-ID 380722

CONTRATISTA: JULIO GALIANO CONSTRUCCIONES

LUGAR: PENITENCIARIA INDUSTRIAL ESPERANZA

OBRA: Submuracion de Cimiento, Pantalla de H°A° , Reparacion de Vereda sobre Calle Mexico y Limpieza de Cañerias desague sanitario y/o pluvial

En el lugar de obra, Distrito Asunción Capital, a los 5 días del mes de Enero del año 2022, se reúnen: la EMPRESA CONTRATISTA Julio GAliano Construcciones., representada por el Ing. Julio Antonio Galiano Moràn, la SUPERVISION, representada por el Arquitecto Julio Cesar Gonzalez Duarte, con el objeto de proceder a la verificación de los ítems del presente certificado. A continuación se detallan las mediciones correspondientes:

		PRESUPUESTADO		CANTIDADES		
N°	Descripción	Unidad	CANTIDAD	ANTERIOR	ACTUAL	ACUMULADO
	TRABAJOS PRELIMINARES					
4	Trabajos Preliminares Desmonte de tierra a poca altura Manual. Cavado- acarreo y esparcido	metros cubicos	29,00	-	29,00	29,00
22	Trabajos Preliminares Desmonte de piso tipo hormigon - Mecanica	metros cuadrados	25,50	-	25,50	25,50
87	Trabajos Preliminares Limpieza de escombros con acarreo y retiro sin Contenedor	metros cubicos	6,00	-	6,00	6,00
	CIMIENTOS Y ESTRUCTURAS					
137	Estructuras de Hº Aª Pantalla de H° A°, varilla de 12 mm cada 15 cm - fck: 210 Kg/Cm - Esp. 15 cm	metros cuadrados	36,50	-	36,50	36,50
139	Estructuras de Hº Aª Hormigon masa F.C.K 110	metros cubicos	23,60	-	23,60	23,60
165	Contrapiso de Hº de cascote sobre terreno natural e= 10 cm	metros cuadrados	25,50	-	25,50	25,50
169	Pisos Carpeta alisada de cemento para piso o alfombra - Esp: 5 cm	metros cuadrados	25,50	-	25,50	25,50
	LIMPIEZA DE CAÑERIAS CLOACALES					
	TRABAJOS PRELIMINARES					
86	Trabajos Preliminares Retiro de escombros en contenedor fuera del local de obra - Contenedor 5,00 m3	Unidad	5,00	-	5,00	5,00
331	Instalacion sanitaria Desague Cloacal Limpieza de cañeria de 100 mm, desague sanitario y/o pluvial - Mantenmiento	Metro Lineal	310,00	-	310,00	310,00

Ing. Julio A. Galiano M.
Constructora - Consultora

REPRESENTANTE LEGAL
EMPRESA CONTRATISTA

REPRESENTANTE LEGAL
EMPRESA FISCALIZADORA

DIRECCION DE OBRAS
E INFRAESTRUCTURAS
MINISTERIO DE JUSTICIA Y
TRABAJO

Arq. Julio Cesar Gonzalez Duarte
Arquitecto

MINISTERIO DE JUSTICIA

LICITACION NºLPN 02/2020 - CONTRATO Nº 52/2020-LOTE 5 -ID 380722

EMPRESA CONTRATISTA: JULIO GALIANO CONSTRUCCIONES

PLANILLA DE CERTIFICADO N°01

LUGAR: PENITENCIARIA INDUSTRIAL ESPERANZA

OBRA: Submuracion de Cimiento, Pantalla de H°A° , Reparacion de Vereda sobre Calle Mexico y Limpieza de Cañerias desague sanitario y/o pluvial

PERIODO: DICIEMBRE 2021- ENERO /2022

CRONOGRAMA DE OBRAS FISICO- FINANCIERO

			MES 1				MES 2					
ITEM	DESCRIPCION	Sub Total Presupuestado									CERTIFICADO	ACUMULADO EJECUTADO %
	TRABAJOS PRELIMINARES	3.339.476,00									3.339.476	100,00%
	CIMIENTOS Y ESTRUCTURAS	51.460.385,00									51.460.385	100,00%
	TRABAJOS PRELIMINARES	1.754.250,00									1.754.250	100,00%
	LIMPIEZA DE CAÑERIAS CLOACALES	17.792.140,00									17.792.140	100,00%
		74.346.251,00	5.093.726,00	25.730.192,00	25.730.193,00	8.896.070,00	8.896.070,00				**74.346.251,00**	
			6,85%	**34,60%**	**34,61%**	**11,97%**	**11,97%**				**100,00%**	

Ing. Julio A. Galiano M.
Constructora - Consultora

Arq. Julio Cesar Gonzalez Duarte
Arquitecto

MINISTERIO DE JUSTICIA
DIREC. DE OBRAS E INFRAESTRUCTURA

Arq. Jorge Enrique León López Moreira
Director de Obras e Infraestructura
Ministerio de Justicia

Ministerio de JUSTICIA

GOBIERNO NACIONAL

Paraguay de la gente

MINISTERIO DE JUSTICIA

LICITACION Nº LPN 02/2020- CONTRATO Nº 52/2020-LOTE 5 -ID 380.722

EMPRESA CONTRATISTA: JULIO ANTONIO GALIANO

PLANILLA DE COMPUTO METRICO Y PRESUPUESTO

LUGAR: PENITENCIARIA INDUSTRIAL ESPERANZA

OBRA: Submuración de Cimiento, Pantalla de H°A° , Reparación de Vereda sobre Calle Mexico y Limpieza de Cañerias desague sanitario y/o pluvial

Ítem	Descripción del Bien	Unidad de Medida	Cantidad	Precio unitario	Precio total
	TRABAJOS PRELIMINARES				
4	Trabajos Preliminares Desmonte de tierra a poca altura Manual. Cavado- acarreo y esparcido	metros cubicos	29,00	44.194	1.281.626
22	Trabajos Preliminares Desmonte de piso tipo hormigon - Mecanica	metros cuadrados	25,50	51.600	1.315.800
87	Trabajos Preliminares Limpieza de escombros con acarreo y retiro sin Contenedor	metros cubicos	6,00	123.675	742.050
	CIMIENTOS Y ESTRUCTURAS				
137	Estructuras de Hº Aª Pantalla de H° A°, varilla de 12 mm cada 15 cm - fck: 210 Kg/Cm - Esp. 15 cm	metros cuadrados	36,50	697.150	25.445.975
139	Estructuras de Hº Aª Hormigon masa F.C.K 110	metros cubicos	23,60	1.046.400	24.695.040
165	Contrapiso de Hº de cascote sobre terreno natural e= 10 cm	metros cuadrados	25,50	27.042	689.571
169	Pisos Carpeta alisada de cemento para piso o alfombra - Esp: 5 cm	metros cuadrados	25,50	24.698	629.799
	LIMPIEZA DE CAÑERIAS CLOACALES				
	TRABAJOS PRELIMINARES				
86	Trabajos Preliminares Retiro de escombros en contenedor fuera del local de obra - Contenedor 5,00 m3	Unidad	5,00	350.850	1.754.250
	INSTALACION SANITARIA				
331	Instalacion sanitaria Desague Cloacal Limpieza de cañeria de 100 mm, desague sanitario y/o pluvial - Mantenmiento	Metro Lineal	310,00	57.394	17.792.140
					74.346.251

Observación: Computo métrico y presupuesto de modo aproximado o estimativo, sujeto a variación según necesidad institucional durante la ejecución.

Ing. Julio A. Galiano M.
Constructora - Consultora

Arq. Jorge Enrique León López Moreira
Director de Obras e Infraestructura
Ministerio de Justicia

Dirección de Obras e Infraestructuras
MINISTERIO DE JUSTICIA

PENITENCIARIA INDUSTRIAL ESPERANZA

Submuración de Cimiento, Pantalla de H°A°, Reparación de Vereda sobre Calle México y Limpieza de Cañerías desagüe sanitario y/o pluvial

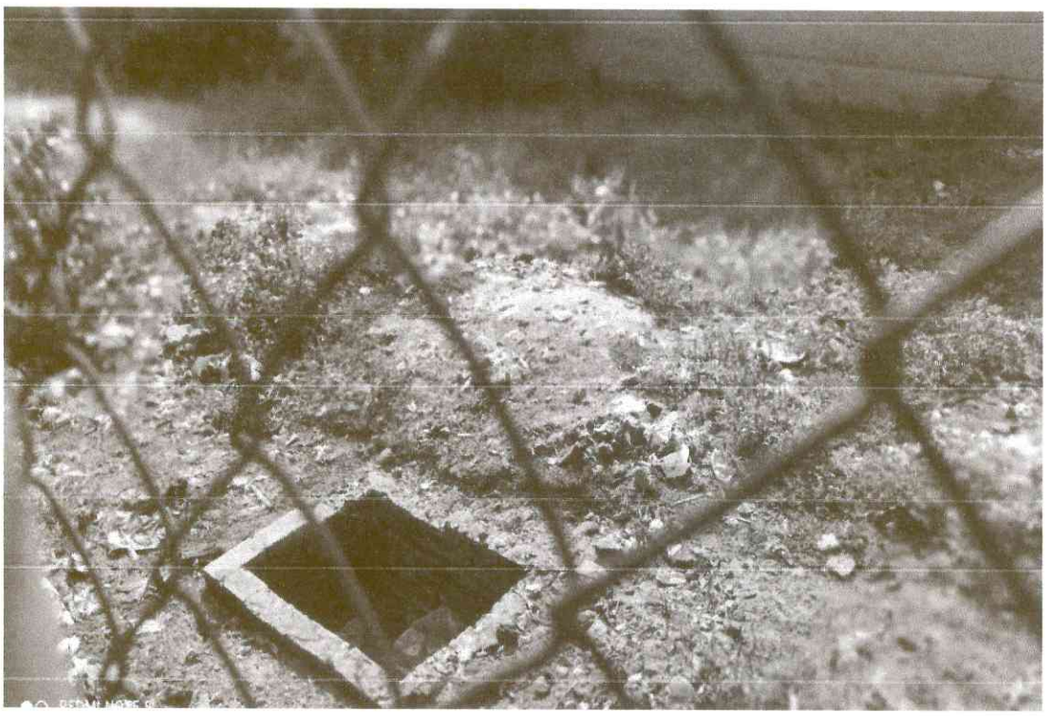

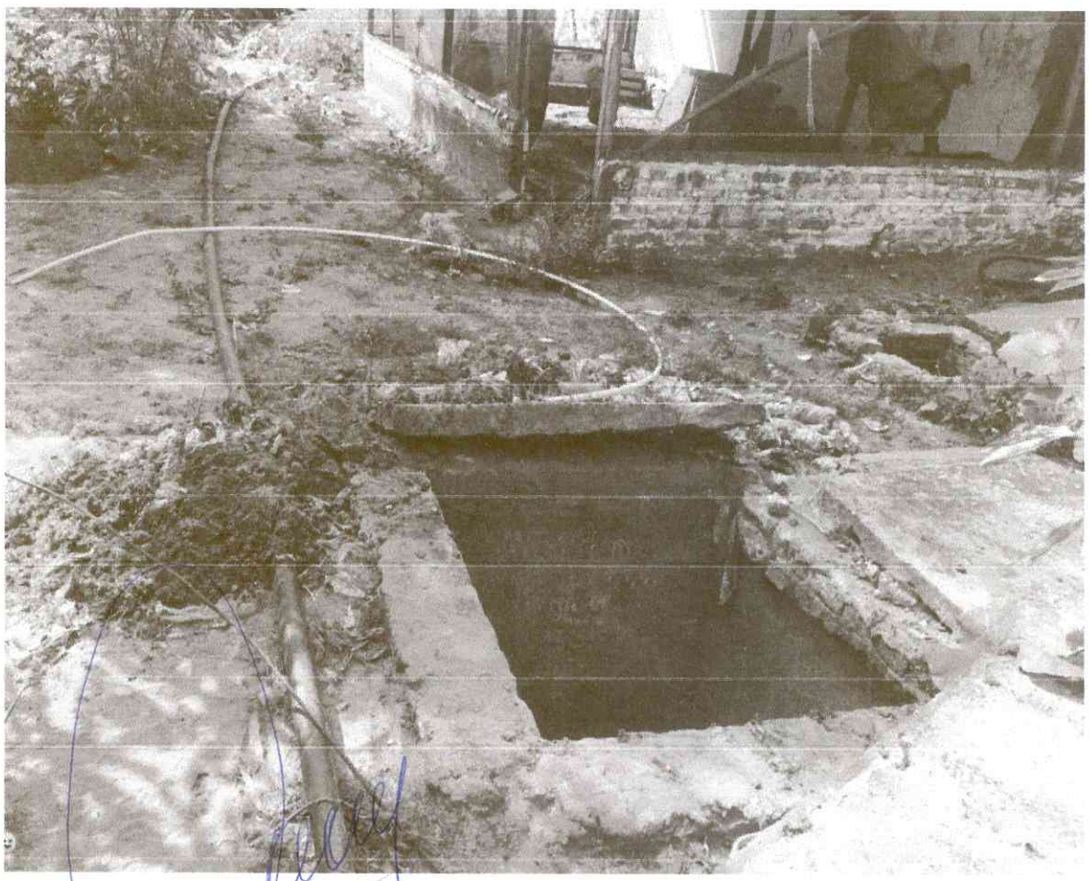

Ing. Julio A. Galiano M.
Constructora - Consultora

Ing. Julio A. Galiano M.
Constructora - Consultora

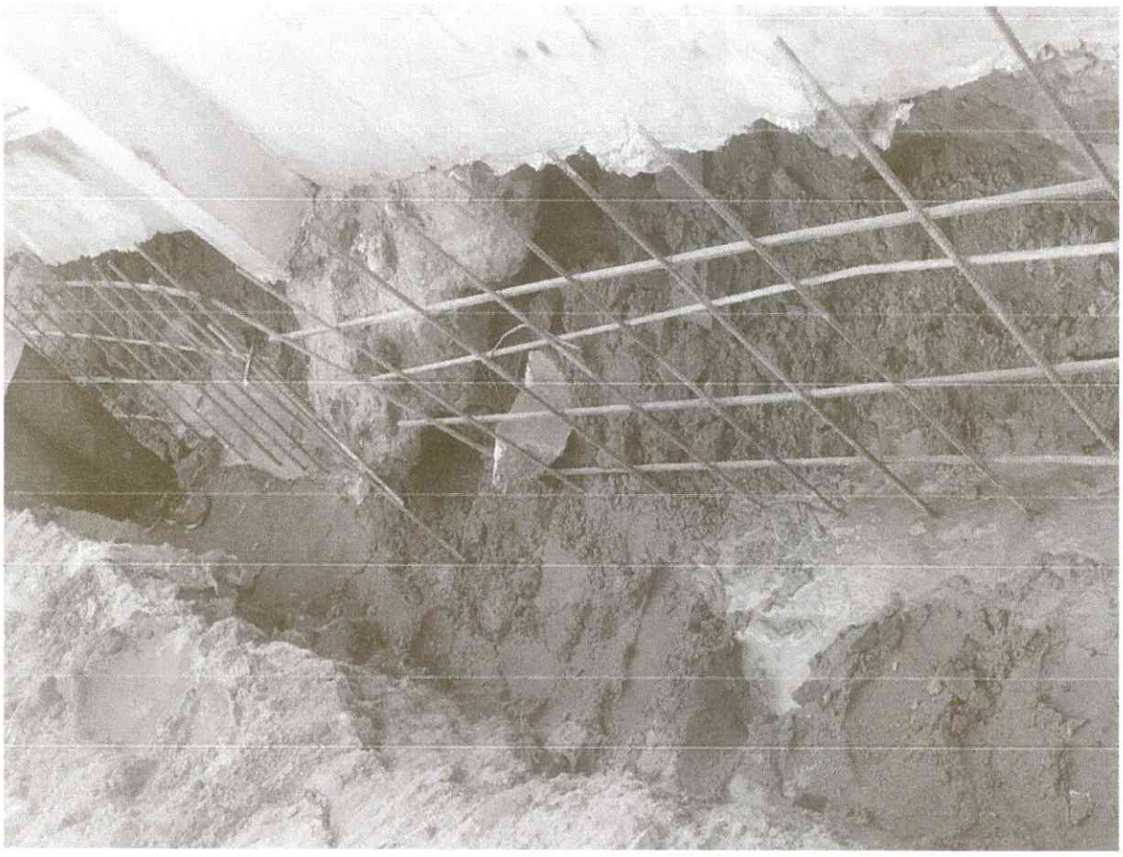

Ing. Julio A. Galiano M.
Constructora - Consultora