DESGLOSE DE ANTICIPO FINANCIERO

LPN Nº 15/19 – CONTRATO Nº 26/20 CONSTRUCCION DE PAVIMENTO TIPO EMPEDRADO, RIGIDO DE Hº Y CANALIZACIÓN EN DISTINTOS PUNTOS DE LA CIUDAD

EMPRESA: ELIAN CONSTRUCCIONES

FUENTE FINANCIAMIENTO: RECURSO GENUINO - LEY 3966/10 ART. 166 **ID: 372718**

LOTE	DESCRIPCION	MONTO ADJUDICADO	MONTO ANTICIPO 20%	RET. 5% S/ ANTICIPO	NETO ANTICIPO	SALDO
5	CONSTRUCCIONDE PAVIMENTO TIPO EMPEDRADO, BARRIO SAN MIGUEL, A TRES CUARDAS DEL DISPENSARIO.- 2141	17.909.601	3.581.920	179.096	3.402.824	14.327.681
8	CONSTRUCCIONDE PAVIMENTO TIPO EMPEDRADO, KM. 9 MONDAY, FRACCION MARIA GRACIELA 2144	62.196.900	12.439.380	621.969	11.817.411	49.757.520
12	CONSTRUCCIONDE PAVIMENTO RIGIDO, KM. 4 1/2 - BARRIO MEDALLA MILAGROSA 2148	76.776.000	15.355.200	767.760	14.587.440	61.420.800
13	CONSTRUCCIONDE PAVIMENTO TIPO EMPEDRADO, KM. 4 1/2 - ASENTAMIENTO DIVINA MISERICORDIA 2149	48.474.600	9.694.920	484.746	9.210.174	38.779.680
15	CONSTRUCCIONDE PAVIMENTO RIGIDO, KM. 4 1/2 - BARRIO MCAL LOPEZ.- 2151	85.008.000	17.001.600	850.080	16.151.520	68.006.400
31	CONSTRUCCIONDE PAVIMENTO TIPO EMPEDRADO, KM. 11 MONDAY - FRACCION LOS JAZMINES 2174	20.252.000	4.050.400	202.520	3.847.880	16.201.600
34	CONSTRUCCIONDE PAVIMENTO TIPO EMPEDRADO, KM 10 - 11 MONDAY, BARRIO BRISA DEL ESTE.- 2177	67.587.600	13.517.520	675.876	12.841.644	54.070.080
36	CONSTRUCCIONDE PAVIMENTO TIPO EMPEDRADO, KM. 10 ACARAY A KM. 9 FRACCION HELENA.- 2179	89.681.800	17.936.360	896.818	17.039.542	71.745.440
37	CONSTRUCCIONDE PAVIMENTO TIPO EMPEDRADO, KM. 10 ACARAY - BARRIO SAN CARLOS A DOS CUADRAS DE LA CALLE 100.- 2180	38.785.500	7.757.100	387.855	7.369.245	31.028.400
40	CONSTRUCCIONDE PAVIMENTO TIPO EMPEDRADO, KM. 8 - BARRIO CIUDAD NUEVA - FRACCION YSAPY.- 2183	53.060.400	10.612.080	530.604	10.081.476	42.448.320
43	CONSTRUCCIONDE PAVIMENTO TIPO EMPEDRADO, BARRIO VILLA FANNY - CALLE YGATYMI A UNA CUADRA DE LA SUBESTACION.- 2186	61.417.800	12.283.560	614.178	11.669.382	49.134.240
TOTAL MONTO		**621.150.201**	**124.280.040**	**6.211.502**	**118.018.538**	**496.920.161**

Ciudad del Este Municip. CIUDAD DEL ESTE ¡RECONSTRUYAMOS! Dirección de Area Urbana

ING. STEFANY GARCETE
Directora
Direccion de Area Urbana

MUNICIPALIDAD CIUDAD DEL ESTE
06 NOV 2020
TESORERIA
PAGADO

3 (TCC)

ELIAN CONSTRUCCIONES

de: Juan Carlos Bernal Rodríguez

CONSTRUCCIONES DE OBRAS CIVILES - PAVIMENTACION DE ACERAS Y CALZADOS

Avda. Fortín Toledo y La Blanca - Tel.:(061) 574 293
Cel.:(0983) 400 102 - Ciudad del Este - Alto Paraná - Paraguay

TIMBRADO Nº 14363225
R.U.C.: 880202 - 5
Fecha Inicio de Vigencia 30/09/2020
Fecha Fin Vigencia 30/09/2021

FACTURA

001-001- 0001108

Ciudad del Este: 29 de OCTUBRE de 2020 Cond. de Venta: Contado ☐ Crédito ☒

Nombre o Razón Social: Municipalidad Ciudad del Este RUC/CI Nº 8000 8881-6

Dirección: Tel:

Nota de Remisión Nº: Fecha: Condición de Pago:

Cant.	Descripción	Precio Unitario	VALOR DE VENTAS Exentas	IVA 5 %	IVA 10 %
	Por Anticipo Financiero 20% de la				
	obra - LPU Nº 15/19 - Contrato Nº 26/20				
	Construc. Pavim. Hº Asfalto, Rígido de Hº				
	y Cordoneo en Distintos Puntos de la Ciudad				
	Monto Adjudicado ₲. 621.150.201				
	Anticipo Financ. 20% ₲. 124.230.040				
	Ret. 5% s/ Anticipo ₲. 6.211.502				124.230.040
SUB - TOTALES	10 % Anticipo 118.018.538				124.230.040

TOTAL A PAGAR GS. ☒ U$ ☐ (En Letras): Ciento Veinte y Cuatro Mil = 124.230.040
= Guaraníes Doscientos Treinta Mil Cuarenta ₲

LIQUIDACIÓN DEL IVA: (5%) (10%) 11.293.640 TOTAL IVA: 11.293.640

MUNICIPALIDAD CIUDAD DEL ESTE
08 NOV 2020
TESORERIA
PAGADO

Creativo - Artes Gráficas:de Javier Gómez B. - R.U.C. - 3352806 - 3 Nº de Habilitación 1623
Cel.:(0975) 599 722 - Avda. 1º de Mayo Esquina Alejo García al Costado de Taller Floresta - Barrio San Miguel - C.D.E. - Tel.:(061) 504 127 - 02 Tal. 50x3 - 1.101 al 1.200

ORIGINAL: Cliente - DUPLICADO: Archivo Tributario
TRIPLICADO: Archivo Contribuyente (No Valido para Crédito Fiscal)

FOTOS ANTES DEL INICIO DE LA OBRA

LPN Nº 15/19 – CONTRATO Nº 26/20 CONSTRUCCION DE PAVIMENTO TIPO EMPEDRADO, RIGIDO DE Hº Y CANALIZACIÓN EN DISTINTOS PUNTOS DE LA CIUDAD.-
LOTE 5: CONSTRUCCIONDE PAVIMENTO TIPO EMPEDRADO, BARRIO SAN MIGUEL, A TRES CUARDAS DEL DISPENSARIO.-
CONSTRATISTA: ELIAN CONSTRUCCIONES

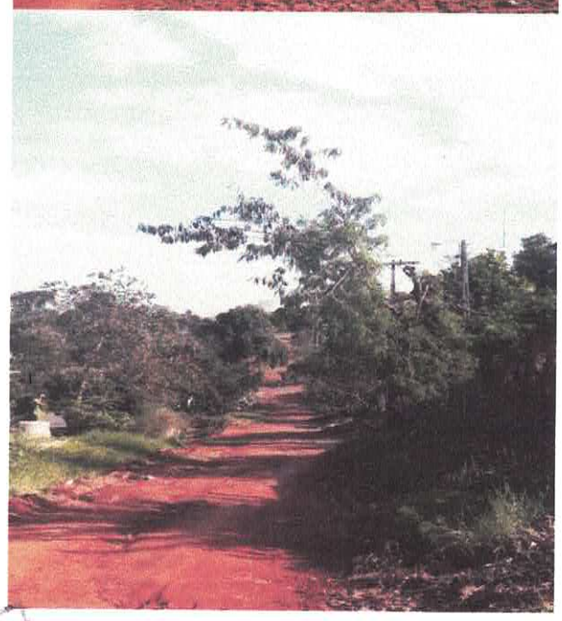

CAUSA MUNICIPALIDAD CIUDAD DEL ESTE
05 NOV 2020
TESORERIA
PAGADO

Ciudad del Este Municipio
CIUDAD DEL ESTE
¡RECONSTRUYAMOS!
Dirección de Área Urbana

Stefany Jackeline Garcete Benítez
Ingeniera
Directora de Área Urbana
Municipalidad C.D.E.

FOTOS ANTES DEL INICIO DE LA OBRA

LPN Nº 15/19 – CONTRATO Nº 26/20 CONSTRUCCION DE PAVIMENTO TIPO EMPEDRADO, RIGIDO DE Hº Y CANALIZACIÓN EN DISTINTOS PUNTOS DE LA CIUDAD.-

LOTE 8: CONSTRUCCIONDE PAVIMENTO TIPO EMPEDRADO, KM. 9 MONDAY, FRACCION MARIA GRACIELA.-

CONSTRATISTA: ELIAN CONSTRUCCIONES

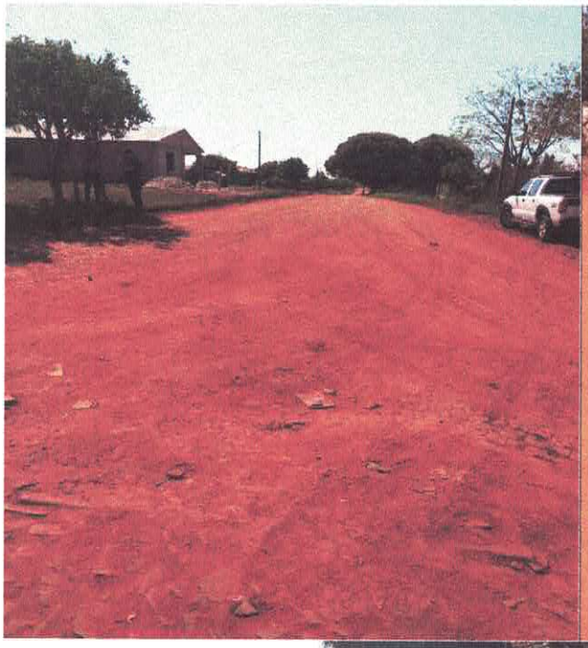

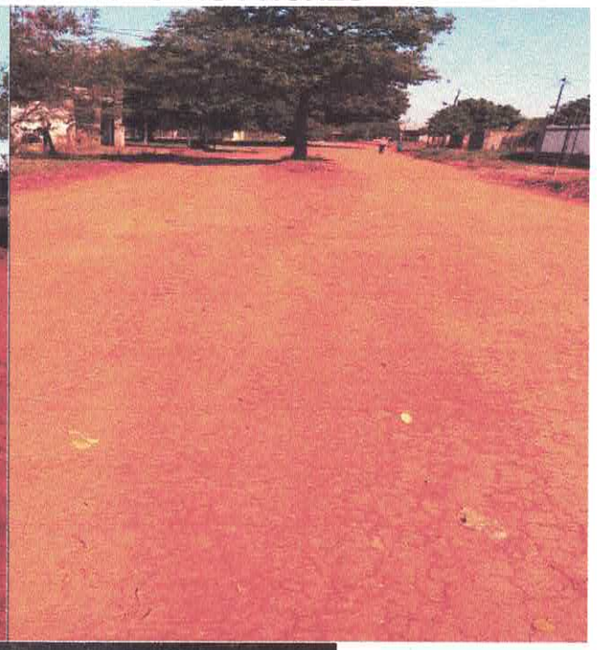

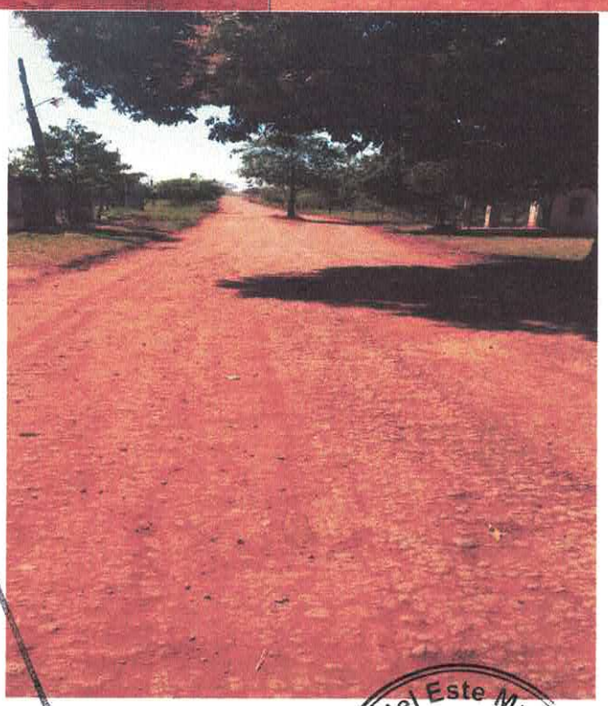

MUNICIPALIDAD CIUDAD DEL ESTE
03 NOV 2020
TESORERIA
PAGADO

Ciudad del Este Municipio
CIUDAD DEL ESTE
¡RECONSTRUYAMOS!
Dirección de Área Urbana

Arq. Jackeline Garcete Benitez
Ingeniera
Directora de Area Urbana
Municipalidad C.D.E.

FOTOS ANTES DEL INICIO DE LA OBRA

LPN Nº 15/19 – CONTRATO Nº 26/20 CONSTRUCCION DE PAVIMENTO TIPO EMPEDRADO, RIGIDO DE Hº Y CANALIZACIÓN EN DISTINTOS PUNTOS DE LA CIUDAD.-

LOTE 12: CONSTRUCCIONDE PAVIMENTO RIGIDO, KM. 4 1/2 - BARRIO MEDALLA MILAGROSA.-

CONSTRATISTA: ELIAN CONSTRUCCIONES

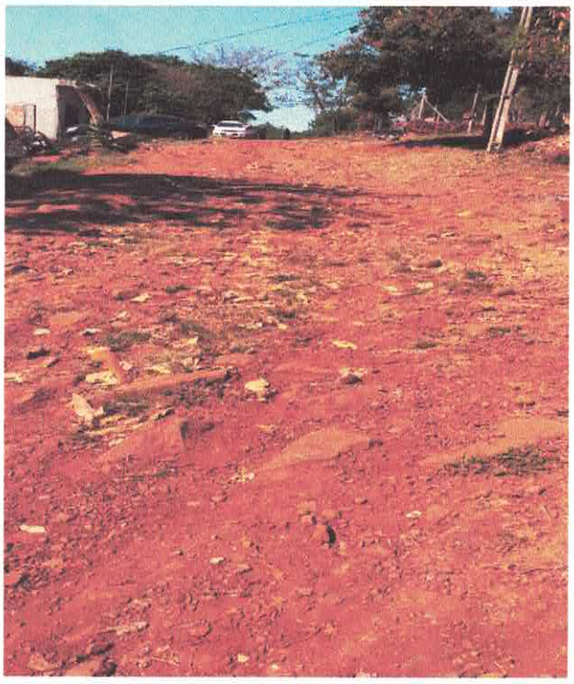

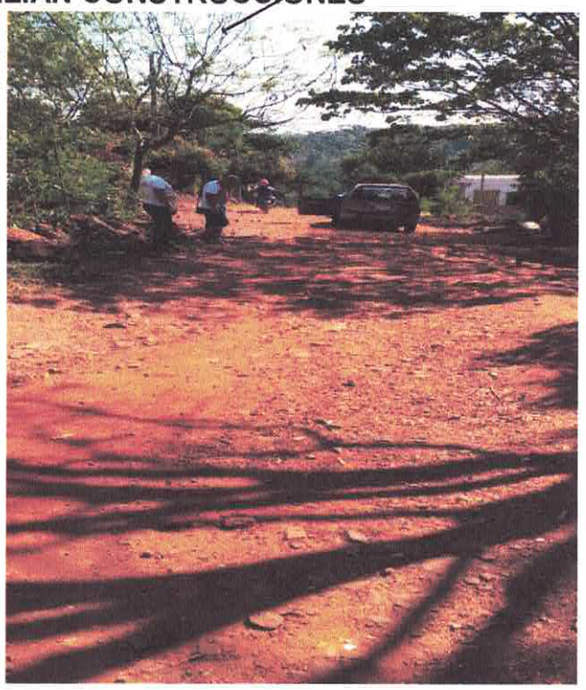

MUNICIPALIDAD CIUDAD DEL ESTE
06 NOV 2020
TESORERIA
PAGADO

Ciudad del Este Municipio
CIUDAD DEL ESTE
¡RECONSTRUYAMOS!
Dirección de Área Urbana

Stefany Jackeline Garcete Benítez
Ingeniera
Directora de Area Urbana
Municipalidad C.D.E.

FOTOS ANTES DEL INICIO DE LA OBRA

LPN Nº 15/19 – CONTRATO Nº 26/20 CONSTRUCCION DE PAVIMENTO TIPO EMPEDRADO, RIGIDO DE Hº Y CANALIZACIÓN EN DISTINTOS PUNTOS DE LA CIUDAD.-

LOTE 13: CONSTRUCCIONDE PAVIMENTO TIPO EMPEDRADO, KM. 4 1/2 - ASENTAMIENTO DIVINA MISERICORDIA.-

CONSTRATISTA: ELIAN CONSTRUCCIONES

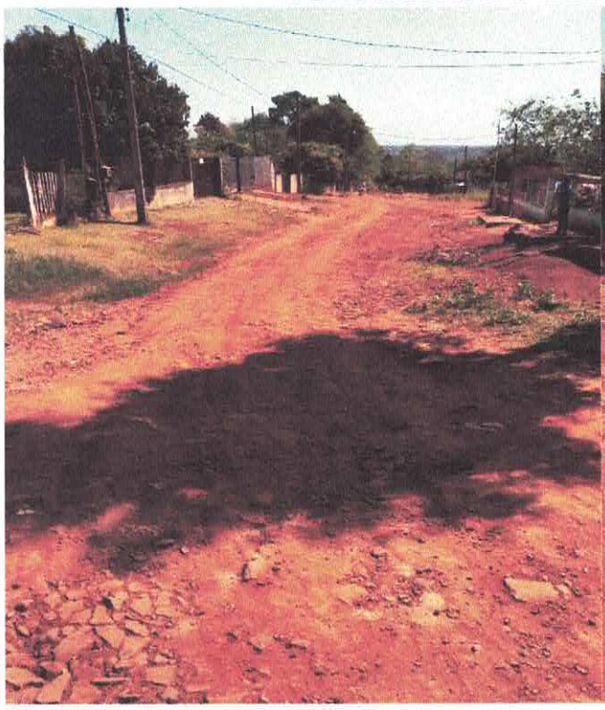

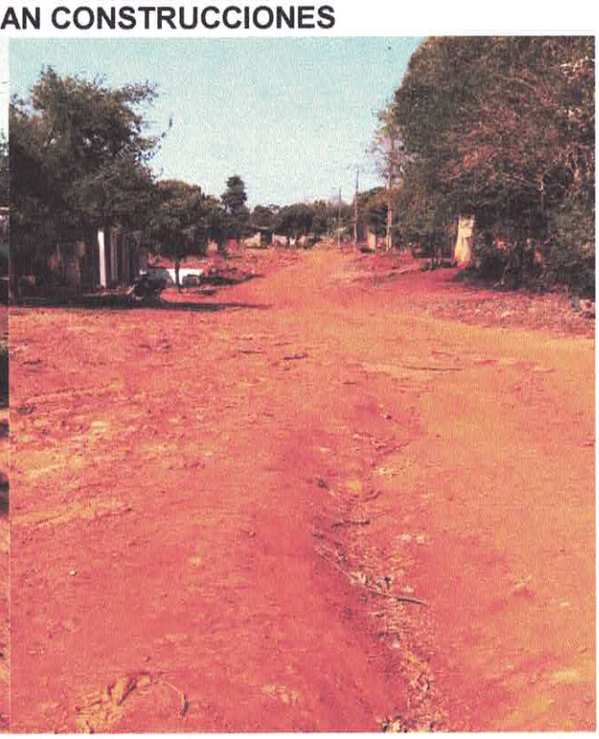

MUNICIPALIDAD CIUDAD DEL ESTE
06 NOV 2020
MESA DE ENTRADA
PASADO

Ciudad del Este Municipio
CIUDAD DEL ESTE
¡RECONSTRUYAMOS!
Dirección de Area Urbana

Stefany Jacqueline Garcete Benítez
Ingeniera
Directora de Area Urbana
Municipalidad C.D.E.

FOTOS ANTES DEL INICIO DE LA OBRA

LPN Nº 15/19 – CONTRATO Nº 26/20 CONSTRUCCION DE PAVIMENTO TIPO EMPEDRADO, RIGIDO DE Hº Y CANALIZACIÓN EN DISTINTOS PUNTOS DE LA CIUDAD.-

LOTE 15: CONSTRUCCIONDE PAVIMENTO RIGIDO, KM. 4 1/2 - BARRIO MCAL. LOPEZ.-

CONSTRATISTA: ELIAN CONSTRUCCIONES

MUNICIPALIDAD CIUDAD DEL ESTE
06 NOV 2020
TESORERIA
RECIBIDO

Ciudad del Este Municipio
CIUDAD DEL ESTE
(RECONSTRUYENDO)
Dirección de Área Urbana

Ingeniera Karkeline Garcete Benítez
Ingeniera
Directora de Área Urbana
Municipalidad C.D.E.

FOTOS ANTES DEL INICIO DE LA OBRA

LPN Nº 15/19 – CONTRATO Nº 26/20 CONSTRUCCION DE PAVIMENTO TIPO EMPEDRADO, RIGIDO DE Hº Y CANALIZACIÓN EN DISTINTOS PUNTOS DE LA CIUDAD.-

LOTE 31: CONSTRUCCIONDE PAVIMENTO TIPO EMPEDRADO, KM. 11 MONDAY - FRACCION LOS JAZMINES.-

CONSTRATISTA: ELIAN CONSTRUCCIONES

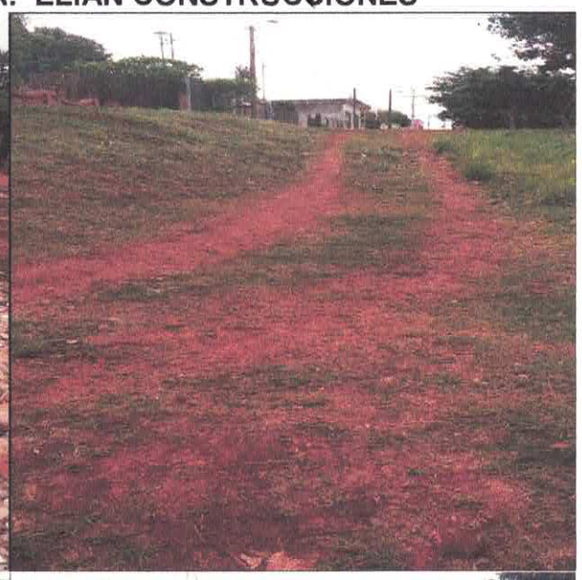

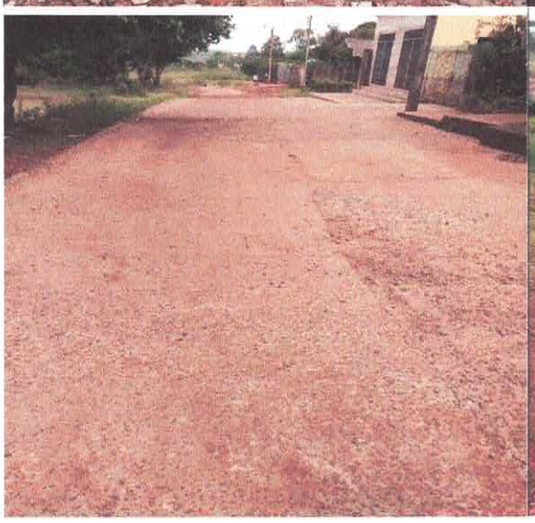

MUNICIPALIDAD CIUDAD DEL ESTE
06 NOV 2020
TESORERIA
PAGADO

Ciudad del Este Municipio
CIUDAD DEL ESTE
Dirección de Área Urbana

Melany Jackeline Garcete Benítez
Ingeniera
Directora de Área Urbana
Municipalidad C.D.E.

FOTOS ANTES DEL INICIO DE LA OBRA

LPN Nº 15/19 – CONTRATO Nº 26/20 CONSTRUCCION DE PAVIMENTO TIPO EMPEDRADO, RIGIDO DE Hº Y CANALIZACIÓN EN DISTINTOS PUNTOS DE LA CIUDAD.-

LOTE 34: CONSTRUCCIONDE PAVIMENTO TIPO EMPEDRADO, KM 10 - 11 MONDAY, BARRIO BRISA DEL ESTE.-

CONSTRATISTA: ELIAN CONSTRUCCIONES

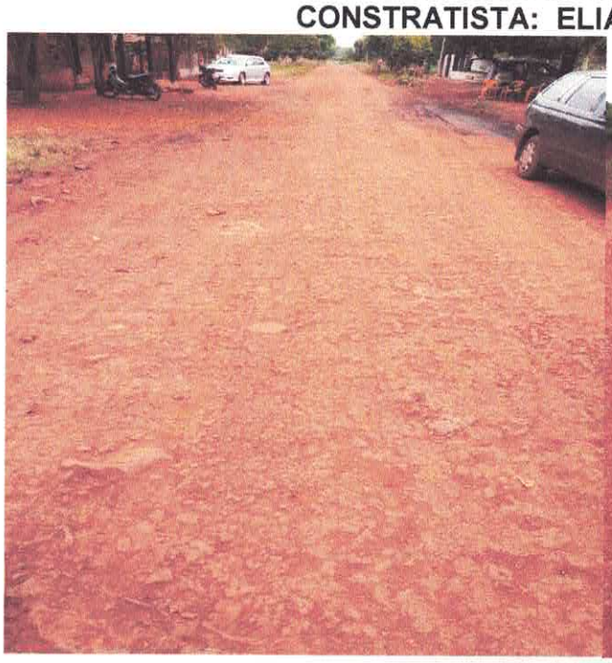

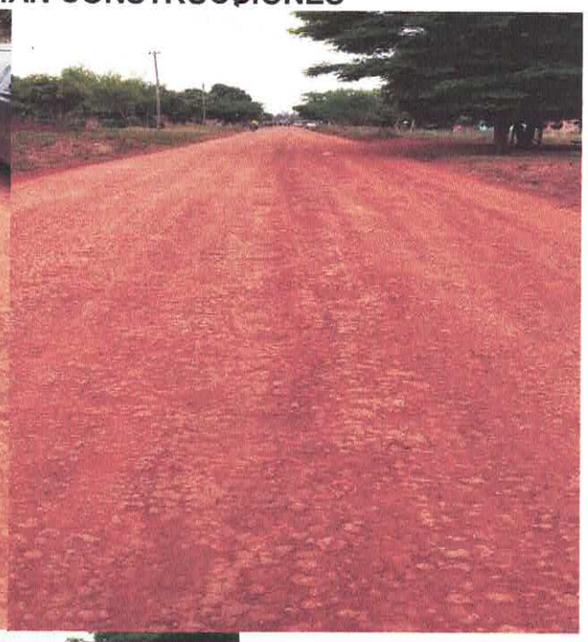

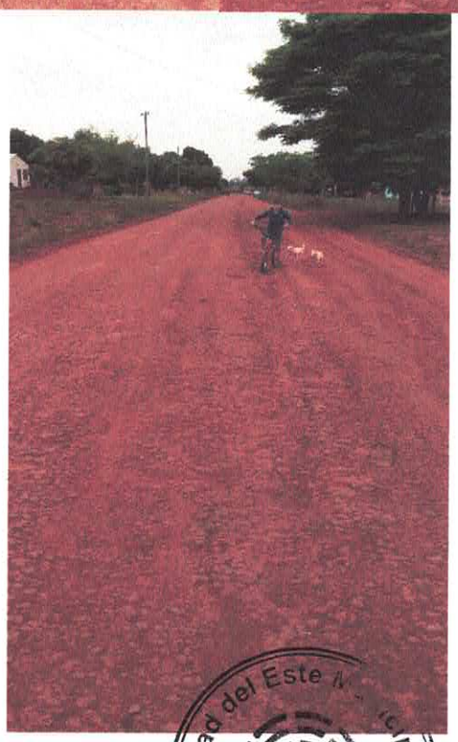

MUNICIPALIDAD CIUDAD DEL ESTE
06 NOV 2020
TESORERIA
PAGADO

Ciudad del Este
CIUDAD DEL ESTE
¡RECONSTRUYAMOS!
Dirección de Área Urbana

Stefany Jackeline Garcete Benitez
Ingeniera
Directora de Area Urbana
Municipalidad C.D.E.

FOTOS ANTES DEL INICIO DE LA OBRA

LPN Nº 15/19 – CONTRATO Nº 26/20 CONSTRUCCION DE PAVIMENTO TIPO EMPEDRADO, RIGIDO DE Hº Y CANALIZACIÓN EN DISTINTOS PUNTOS DE LA CIUDAD.-

LOTE 36: CONSTRUCCIONDE PAVIMENTO TIPO EMPEDRADO, KM. 10 ACARAY A KM. 9 FRACCION HELENA.-

CONSTRATISTA: ELIAN CONSTRUCCIONES

MUNICIPALIDAD CIUDAD DEL ESTE
06 NOV 2020
TESORERIA
PAGADO

Ciudad del Este Municipio
CIUDAD DEL ESTE
Dirección de Área Urbana

Ariany Jasmine Garcete Benitez
Ingeniera
Directora de Area Urbana
Municipalidad C.D.E.

FOTOS ANTES DEL INICIO DE LA OBRA

LPN Nº 15/19 – CONTRATO Nº 26/20 CONSTRUCCION DE PAVIMENTO TIPO EMPEDRADO, RIGIDO DE Hº Y CANALIZACIÓN EN DISTINTOS PUNTOS DE LA CIUDAD.-

LOTE 37: CONSTRUCCIONDE PAVIMENTO TIPO EMPEDRADO, KM. 10 ACARAY - BARRIO SAN CARLOS A DOS CUADRAS DE LA CALLE 100.-

CONSTRATISTA: ELIAN CONSTRUCCIONES

MUNICIPALIDAD CIUDAD DEL ESTE
06 NOV 2020
PARA ARCHIVO
PASADO

Ciudad del Este Municipio
CIUDAD DEL ESTE
¡RECONSTRUYAMOS!
Dirección de Área Urbana

Ingeniera Jackeline Garcete Benítez
Ingeniera
Directora de Area Urbana
Municipalidad C.D.E.

FOTOS ANTES DEL INICIO DE LA OBRA

LPN Nº 15/19 – CONTRATO Nº 26/20 CONSTRUCCION DE PAVIMENTO TIPO EMPEDRADO, RIGIDO DE Hº Y CANALIZACIÓN EN DISTINTOS PUNTOS DE LA CIUDAD.-

LOTE 40: CONSTRUCCIONDE PAVIMENTO TIPO EMPEDRADO, KM. 8 - BARRIO CIUDAD NUEVA - FRACCION YSAPY.-

CONSTRATISTA: ELIAN CONSTRUCCIONES

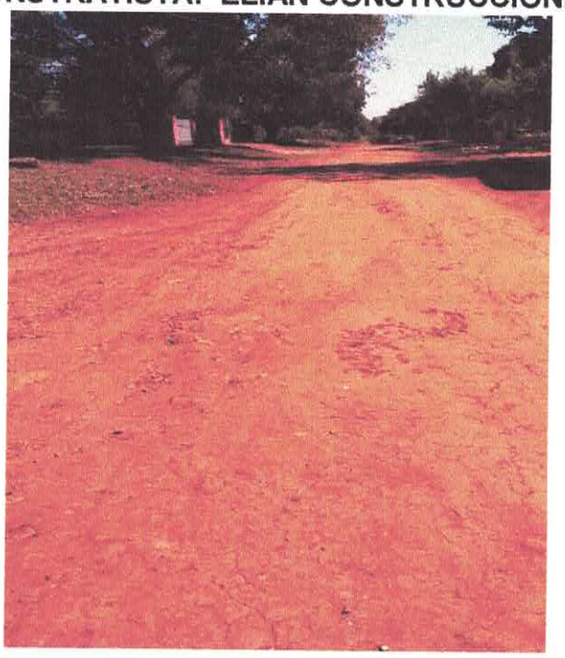

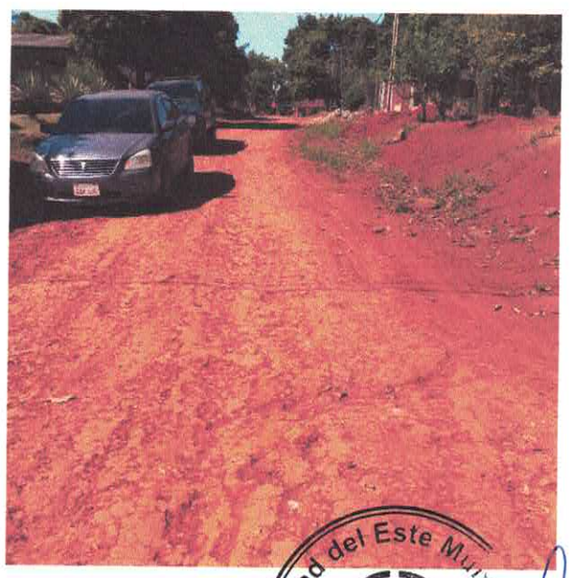

Ciudad del Este Municipio
CIUDAD DEL ESTE
¡RECONSTRUYAMOS!
Dirección de Área Urbana

Yefani Jackeline Garcete Benítez
Ingeniera
Directora de Area Urbana
Municipalidad C.D.E.

06 NOV 2020

FOTOS ANTES DEL INICIO DE LA OBRA

LPN Nº 15/19 – CONTRATO Nº 26/20 CONSTRUCCION DE PAVIMENTO TIPO EMPEDRADO, RIGIDO DE Hº Y CANALIZACIÓN EN DISTINTOS PUNTOS DE LA CIUDAD.-

LOTE 43: CONSTRUCCIONDE PAVIMENTO TIPO EMPEDRADO, BARRIO VILLA FANNY - CALLE YGATYMI A UNA CUADRA DE LA SUBESTACION.-

CONSTRATISTA: ELIAN CONSTRUCCIONES

CIUDAD MUNICIPALIDAD CIUDAD DEL ESTE
06 NOV 2020
TESORERIA
PAGADO

Ciudad del Este Municipio
CIUDAD DEL ESTE
¡RECONSTRUYAMOS!
Dirección de Área Urbana

Ingeniera Madeline Garcete Benitez
Ingeniera
Directora de Area Urbana
Municipalidad C.D.E.

Lote 4074501747 , Cons.: 25

MINISTERIO DE HACIENDA
SET
SUBSECRETARIA DE ESTADO DE TRIBUTACION

FORM.427-1

SUBSECRETARIA DE ESTADO DE TRIBUTACION NUMERO 4270104873243

FECHA 02/11/2020

CERTIFICADO DE CUMPLIMIENTO TRIBUTARIO

DATOS DEL SOLICITANTE

RUC	880202	NOMBRE O RAZÓN SOCIAL
DV	5	BERNAL RODRIGUEZ JUAN CARLOS

A LA FECHA DE EXPEDICIÓN DEL PRESENTE DOCUMENTO EL CONTRIBUYENTE HA CUMPLIDO CON SUS OBLIGACIONES ANTE LA ADMINISTRACIÓN Y SE EMITE EL PRESENTE CERTIFICADO DE CUMPLIMIENTO TRIBUTARIO EN CARÁCTER NORMAL EN VIRTUD A LO ESTABLECIDO EN EL ART. Nº 194 DE LA LEY Nº 125/91 Y SU MODIFICACIÓN CON LA LEY Nº 2421/04 Y DEMÁS DISPOSICIONES VIGENTES.

VALIDO HASTA: 02/12/2020 NÚMERO DE CONTROL : 878B08BB

SUBSECRETARÍA DE ESTADO DE TRIBUTACIÓN

4271880202878B08BB

MUNICIPALIDAD CIUDAD DEL ESTE
06 NOV 2020
TESORERIA
PAGADO

INSTITUTO DE PREVISIÓN SOCIAL

INSTITUTO DE PREVISION SOCIAL
DIRECCION DE APORTE OBRERO PATRONAL
CERTIFICADO DE CUMPLIMIENTO CON EL SEGURO SOCIAL

Paraguay de la gente

USUARIO EMISION: 880202

NRO. CERTIFICADO: 275969

FECHA EMISION: 16-10-2020

VENCIMIENTO: 14-11-2020

DATOS DEL EMPLEADOR

Nro. Ruc: 880202

Nro. Certificado: 275969

Razon Social: BERNAL RODRIGUEZ JUAN CARLOS

Actividad(es): CONSTRUCCIÓN DE CARRETERAS Y VÍAS FÉRREAS, PUENTES Y TÚNELES

Fecha de Inscripcion: 14-11-2003

Cantidad de Asegurados: 2

Nro. Patronal(es): 0505-84-0479 -

MUNICIPALIDAD CIUDAD DEL ESTE
06 NOV 2020
TESORERIA
PAGADO

CONSTE QUE EL(LOS) EMPLEADOR(ES), A LA FECHA DE EMISION DEL PRESENTE CERTIFICADO NO ADEUDA(N) EN CONCEPTO DE APORTE OBRERO PATRONAL

Se expide el presente Certificado sin perjuicio de las facultades de Fiscalizacion y Control otorgadas a la Direccion Aporte Obrero Patronal.
Nota: Cualquier correccion no salvada en el texto invalida el presente certificado. "El presente instrumento solo certifica estar al dia en el pago del aporte Obrero-Patronal del/los personal/es declarado/s, no eximiendo la responsabilidad patronal sobre los no declarados.".

La validez de este documento se puede confirmar, ingresando el número de ruc y certificado a traves de nuestro sitio:
http://servicios.ips.gov.py/constancia/

DNCP
DIRECCIÓN NACIONAL DE CONTRATACIONES PÚBLICAS

GOBIERNO NACIONAL

Formulario de Informe de Servicios Personales - FIS

Proveedor Adjudicado

JUAN CARLOS BERNAL RODRIGUEZ

RUC

880202-5

Entidad Contratante

Municipalidad de Ciudad del Este

Descripción del llamado / Contrato

ID: 372718 / Construcción de Pavimento tipo Empedrado, Pavimento Rígido de Hº y Canalizaciones en Distintos Puntos de la Ciudad - Ad Referéndum 2020

Monto del contrato

621.150.201

Año: 2020 **Periodo:** Setiembre

Empleados vinculados al contrato

Nro.	Nombres	Apellidos	Funciones Exclusivas	Remuneración	Relación	Estado
1	Altagracio Iran	Bernal Rodriguez	Cumplio	1518120	Contratista	Activo
2	Benjamin	Torres Leon	Cumplio	1518120	Contratista	Activo

Usuario Impresión: elianconstruciones

Fecha Impresión: 29/10/2020

MUNICIPALIDAD CIUDAD DEL ESTE
06 NOV 2020
TESORERIA
PAGADO

DNCP
DIRECCIÓN NACIONAL DE CONTRATACIONES PÚBLICAS

GOBIERNO NACIONAL

Formulario de Identificación del Personal - FIP

Proveedor Adjudicado

JUAN CARLOS BERNAL RODRIGUEZ

RUC

880202-5

Entidad Contratante

Municipalidad de Ciudad del Este

Descripción del llamado / Contrato

ID: 372718 / Construcción de Pavimento tipo Empedrado, Pavimento Rígido de Hº y Canalizaciones en Distintos Puntos de la Ciudad - Ad Referéndum 2020

Monto del contrato

621.150.201

Empleados vinculados al contrato

Nro.	Nombres	Apellidos	Nro. Documento	Dedicación	Relación	Fecha desvinculación
1	Altagracio Iran	Bernal Rodriguez	1207290	EXCLUSIVA	LABORAL	
2	Benjamin	Torres Leon	3641177	EXCLUSIVA	LABORAL	

MUNICIPALIDAD CIUDAD DEL ESTE
06 NOV 2020
TESORERIA
PAGADO

Usuario Impresión: elianconstruciones

Fecha Impresión: 29/10/2020