GOBERNACIÓN XIII DEPARTAMENTO DE AMAMBAY
Adm. Abog. Juan Silvino Acosta Benitez
"Igualdad, Bienestar y Desarrollo"

JUANCHO ACOSTA
GOBERNADOR DE AMAMBAY

Nº: 48/2024

ORDEN DE SERVICIO

Institución (2): **Gobierno Departamental de Amambay**
Repartición (3): **Secretaria General de Administración y Finanzas**
Dependencia (4):
Empresa (8): **FELIX GOMEZ CORONEL**

Dirección (5): 14 de mayo Nº255
Pedido Interno Nº (6):
Fecha (7) : 2/9/2024
RUC (9): 864591-4

ID del Llamado (10) 438412

Descripción del Llamado (11) CONTRATACION DIRECTA

CONTRATACION DE SERVICIO DE FISCALIZACION DE OBRAS - EJERCICIO FISCAL 2024 - AD REFERENDUM

De acuerdo al Contrato Nro. 02/2024
sírvase en proveer lo siguiente
servicio.

NOTA
a) La presente orden caduca automáticamente si no se cumple sus términos y condiciones, dando lugar a las sanciones previstas en la Ley 2051/03 por incumplimiento y/o en el contrato correspondiente
b) Esta Orden deberá ser adjunta a la correspondiente factura , una vez entregado el bien adquirido o prestado el servicio contratado.
c) Multa por incumplimiento: Si el Proveedor no cumple con la entrega de cualesquiera de los bienes o la prestación del servicio en el periodo establecido en el PBC, el Cronograma de Entrega y/o presente Orden, la Contratante, sin prejuicio del ejercicio de otros recursos deducirá del precio estipulado, la multa prevista en el contrato (Art. 37 i Ley Nº 2051/03)

(12) ÍTEM	(13) Descripción de los servicios	DESCRIPCIÓN (servicios)- MARCA (bienes) (14)	CANTIDAD (15)	PRECIO UNITARIO (16)	IMPORTE (17)
1	Contratacion de Servicios de Elaboracion de Proyectos y Fiscalizacion de Obras	Fiscalizacion de Obras	1	8.500.000	8.500.000
Total					**8.500.000**

(18) SON GUARANÍES: - **OCHO MILLONES QUINIENTOS MIL GUARANIES.**----------

PLAZO DE ENTREGA Y/O CUMPLIMIENTO (19): Según Cronograma de Entrega de la Carta de Invit.

LUGAR DE ENTREGA (20): 14 de mayo Nro. 255 e/ Carlos Antonio López y Tte. Herrero

FORMA DE PAGO (21): **Crédito**

	Lic. Micheli Benitez Directora UOC XIII Dpto. Amambay	Abg. Juan Silvino Acosta Benitez GOBERNADOR XIII Dpto. Amambay
FIRMA SECRETARIO GRAL. DE ADM. Y FINANZAS (22)	**FIRMA DIRECTORA UOC (23)**	**FIRMA ORDENADOR (24)**
IMPUTACIÓN PRESUPUESTARIA (25): **266** **SERVICIO DE FISCALIZACION DE OBRAS - EJERCICIO FISCAL 2024 - AD REFERENDUM**	**FIRMA DEL OFERENTE ADJUDICADO (26)** Ing. Civil Félix Gómez Coronel Reg. Prof. M.O.P.C. 2476 Fecha: 02/09/2024 Fiscal de Obras Gobernación de Amambay	Lic. Carolina Elizabeth Galeano Isasi Auditora Interna Gobernación XIII Dpto. de Amambay **AUDITOR INTERNO (27)**

INGENIERO CIVIL FELIX GOMEZ CORONEL
PROYECTOS - CONSTRUCCIONES - TASACIÓN DE INMUEBLES URBANOS Y RURALES
Teléfonos: (0336) 270 756 / (0971) 558 859 / (067) 9952-4134 Br.
Lomas Valentinas esq. Gral. Diaz Nº 1210 - Bº Guaraní
Pedro Juan Caballero - Paraguay

CONSTRUCCION DE EMPEDRADO Y ADOQUINADO EN EL DEPARTAMENTO DE AMAMBAY - EJERCICIO FISCAL 2024

ACTA DE MEDICION

En la Ciudad de Pedro Juan Caballero, siendo las 09:00 horas del **22 de Septiembre del 2.024** se reúnen por una parte el **ING. FELIX GOMEZ CORONEL**, Fiscal de Obras de la Gobernación de Amambay, por otra parte el **ING. HUGO CESAR ROMERO FERNANDEZ**, en representación de la Empresa **HR INGENIERIA,** a fin de verificar los trabajos realizados conforme al **CERTIFICADO DE OBRAS N°03, CONTRATO N° 07/2024 - CONSTRUCCION DE EMPEDRADO Y ADOQUINADO EN EL DEPARTAMENTO DE AMAMBAY - EJERCICIO FISCAL 2024 – L.P.N. N° 02/2024 – ID N° 445.159.**

Según la medición realizada tras el recorrido de verificación por el Empedrado, se dan las siguientes observaciones:

- Barrio Gral. Genes, Calle Padre Pedro Silva y trasversal: Las medidas de las calles trasversales no corresponden como se encuentran en el proyecto, que sería de 8m de ancho, cada calle mide 6m de ancho.
- Barrio Obrero, Calle Naciones Unidas y trasversal: Las medidas de la calle trasversal no corresponde como se encuentra en el proyecto, que sería de 8m de ancho, la calle mide 4m de ancho.

No habiendo otro punto que tratar y en prueba de conformidad firman las partes el presente documento en 3 (tres) ejemplares de un mismo tenor para un solo efecto.

ING. FÉLIX GOMEZ
Fiscal de Obras de la Gobernación de Amambay

Ing. Civil Félix Gómez Coronel
Reg. Prof. M.O.P.C. 2478
Fiscal de Obras
Gobernación de Amambay

ING. HUGO CESAR ROMERO FERNANDEZ
Representante Legal de la empresa "HR INGENIERIA"

INGENIERO CIVIL FELIX GOMEZ CORONEL
PROYECTOS - CONSTRUCCIONES - TASACIÓN DE INMUEBLES URBANOS Y RURALES
Teléfonos: (0336) 270 756 / (0971) 558 859 / (067) 9952-4134 Br.
Lomas Valentinas esq. Gral. Diaz Nº 1210 - Bº Guaraní
Pedro Juan Caballero - Paraguay

INFORME QUINCENAL A LA GOBERNACIÓN DE AMAMBAY

Para: Ing. Civil Raúl Antonio Cantaluppi, Secretario de Obras de la Gobernación de Amambay

Obras: CONSTRUCCION DE EMPEDRADO Y ADOQUINADO EN EL DEPARTAMENTO DE AMAMBAY - EJERCICIO FISCAL 2024 – LOTE 3 PEDRO JUAN CABALLERO

Informe de: Ing. Félix Gómez Coronel – Fiscal de Obras

EMPEDRADO – LOTE 3 VARIOS TRAMOS, PEDRO JUAN CABALLERO

Contrato N° 07/2024 – ID: 445.159

Empresa Adjudicada: HR INGENIERIA

Trabajos ejecutados son:

N°	Descripción	Avance
1	EMPEDRADO CALLE PUBLICA (CEDRO), BARRIO GENERAL GENES, LOTE 3 PEDRO JUAN CABALLERO	100%
2	EMPEDRADO CALLE PUBLICA (PAULO REICHART), BARRIO OBRERO, LOTE 3 PEDRO JUAN CABALLERO	100%
3	EMPEDRADO CALLE PUBLICA (GABRIEL ALCARAZ), BARRIO MARIA VICTORIA II, LOTE 3 PEDRO JUAN CABALLERO	100%
4	EMPEDRADO CALLE PUBLICA (PADRE PEDRO SILVA), BARRIO GRAL. GENES, LOTE 3 PEDRO JUAN CABALLERO	100%
5	EMPEDRADO CALLE PUBLICA (NACIONES UNIDAS), BARRIO OBRERO, LOTE 3 PEDRO JUAN CABALLERO	58%
6	EMPEDRADO CALLE PUBLICA (KARANDAY), BARRIO GRAL. GENES, LOTE 3 PEDRO JUAN CABALLERO	37%

Es mi informe,

Fecha: 12/09/2024

Ing. Civil Félix Gómez Coronel
Reg. Prof. M.O.P.C. 2478
Fiscal de Obras
Gobernación de Amambay

INGENIERO CIVIL FELIX GOMEZ CORONEL
PROYECTOS - CONSTRUCCIONES - TASACIÓN DE INMUEBLES URBANOS Y RURALES
Teléfonos: (0336) 270 756 / (0971) 558 859 / (067) 9952-4134 Br.
Lomas Valentinas esq. Gral. Diaz N° 1210 - B° Guaraní
Pedro Juan Caballero - Paraguay

INFORME QUINCENAL A LA GOBERNACIÓN DE AMAMBAY

Para: Ing. Civil Raúl Antonio Cantaluppi, Secretario de Obras de la Gobernación de Amambay

Obras: CONSTRUCCION DE EMPEDRADO Y ADOQUINADO EN EL DEPARTAMENTO DE AMAMBAY - EJERCICIO FISCAL 2024 – LOTE 3 PEDRO JUAN CABALLERO

Informe de: Ing. Félix Gómez Coronel – Fiscal de Obras

EMPEDRADO – LOTE 3 VARIOS TRAMOS, PEDRO JUAN CABALLERO

Contrato N° 07/2024 – ID: 445.159

Empresa Adjudicada: HR INGENIERIA

Trabajos ejecutados son:

N°	Descripción	Avance
1	EMPEDRADO CALLE PUBLICA (CEDRO), BARRIO GENERAL GENES, LOTE 3 PEDRO JUAN CABALLERO	100%
2	EMPEDRADO CALLE PUBLICA (PAULO REICHART), BARRIO OBRERO, LOTE 3 PEDRO JUAN CABALLERO	100%
3	EMPEDRADO CALLE PUBLICA (GABRIEL ALCARAZ), BARRIO MARIA VICTORIA II, LOTE 3 PEDRO JUAN CABALLERO	100%
4	EMPEDRADO CALLE PUBLICA (PADRE PEDRO SILVA), BARRIO GRAL. GENES, LOTE 3 PEDRO JUAN CABALLERO	100%
5	EMPEDRADO CALLE PUBLICA (NACIONES UNIDAS), BARRIO OBRERO, LOTE 3 PEDRO JUAN CABALLERO	100%
6	EMPEDRADO CALLE PUBLICA (KARANDAY), BARRIO GRAL. GENES, LOTE 3 PEDRO JUAN CABALLERO	64%

Es mi informe,

Fecha: 24/09/2024

Ing. Civil Félix Gómez Coronel
Reg. Prof. M.O.P.C. 2476
Fiscal de Obras
Gobernación de Amambay

INGENIERO CIVIL FELIX GOMEZ CORONEL

PROYECTOS - CONSTRUCCIONES - TASACIÓN DE INMUEBLES URBANOS Y RURALES

Teléfonos: (0336) 270 756 / (0971) 558 859 / (067) 9952-4134 Br.

Lomas Valentinas esq. Gral. Diaz Nº 1210 - Bº Guaraní

Pedro Juan Caballero - Paraguay

EMPEDRADO CALLE PUBLICA (CEDRO), BARRIO GENERAL GENES, LOTE 3 PEDRO JUAN CABALLERO

EMPEDRADO CALLE PUBLICA (GABRIEL ALCARAZ), BARRIO MARIA VICTORIA II, LOTE 3 PEDRO JUAN CABALLERO

Ing. Civil Félix Gómez Coronel
Reg. Prof. M.O.P.C. 2478
Fiscal de Obras
Gobernación de Amambay

INGENIERO CIVIL FELIX GOMEZ CORONEL

PROYECTOS - CONSTRUCCIONES - TASACIÓN DE INMUEBLES URBANOS Y RURALES

Teléfonos: (0336) 270 756 / (0971) 558 859 / (067) 9952-4134 Br.

Lomas Valentinas esq. Gral. Diaz Nº 1210 - Bº Guaraní

Pedro Juan Caballero - Paraguay

EMPEDRADO CALLE PUBLICA (PAULO REICHART), BARRIO OBRERO, LOTE 3 PEDRO JUAN CABALLERO

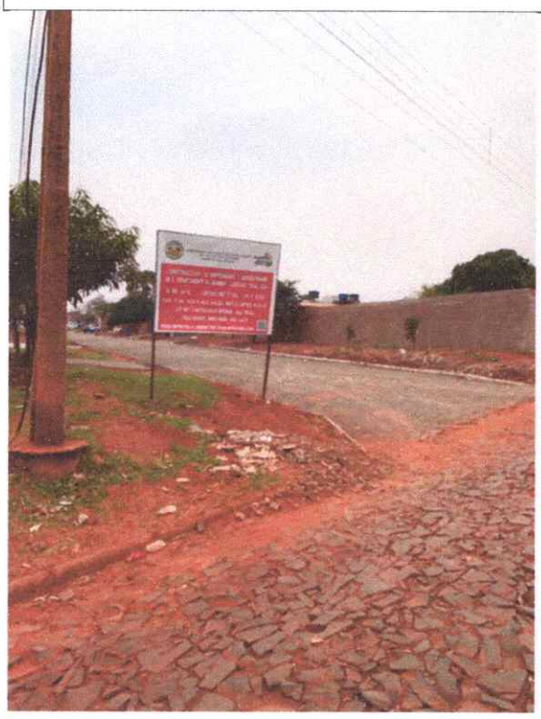

EMPEDRADO CALLE PUBLICA (PADRE PEDRO SILVA), BARRIO GRAL. GENES, LOTE 3 PEDRO JUAN CABALLERO

Ing. Civil Félix Gómez Coronel
Reg. Prof. M.O.P.C. 2476
Fiscal de Obras
Gobernación de Amambay

INGENIERO CIVIL FELIX GOMEZ CORONEL

PROYECTOS - CONSTRUCCIONES - TASACIÓN DE INMUEBLES URBANOS Y RURALES

Teléfonos: (0336) 270 756 / (0971) 558 859 / (067) 9952-4134 Br.

Lomas Valentinas esq. Gral. Diaz Nº 1210 - Bº Guaraní

Pedro Juan Caballero - Paraguay

EMPEDRADO CALLE PUBLICA (NACIONES UNIDAS), BARRIO OBRERO, LOTE 3 PEDRO JUAN CABALLERO

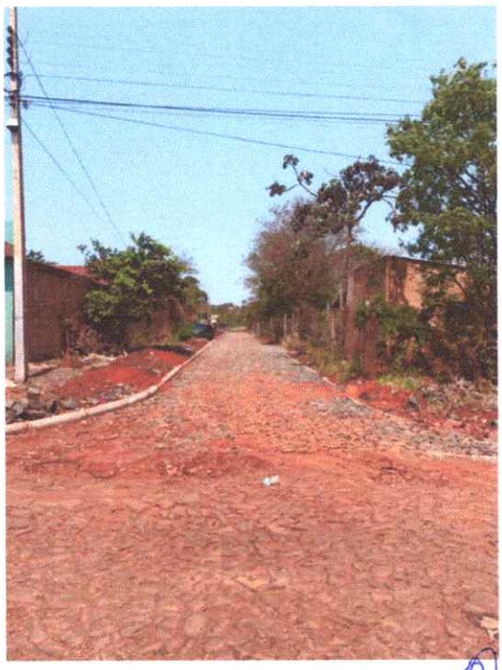

Ing. Civil Félix Gómez Coronel
Reg. Prof. M.O.P.C. 2478
Fiscal de Obras
Gobernación de Amambay

INGENIERO CIVIL FELIX GOMEZ CORONEL

PROYECTOS - CONSTRUCCIONES - TASACIÓN DE INMUEBLES URBANOS Y RURALES

Teléfonos: (0336) 270 756 / (0971) 558 859 / (067) 9952-4134 Br.

Lomas Valentinas esq. Gral. Diaz Nº 1210 - Bº Guaraní

Pedro Juan Caballero - Paraguay

EMPEDRADO CALLE PUBLICA (KARANDAY), BARRIO GRAL. GENES, LOTE 3 PEDRO JUAN CABALLERO

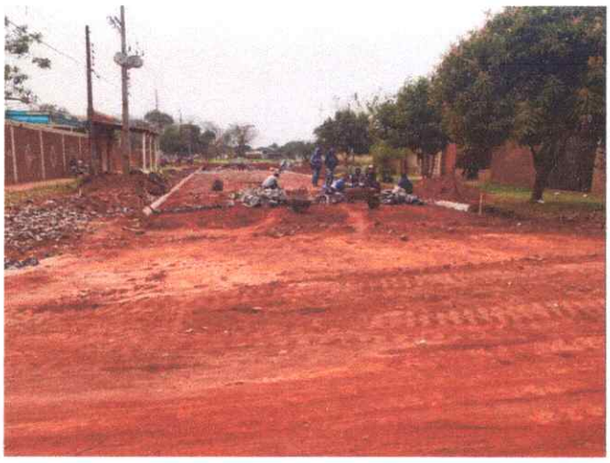

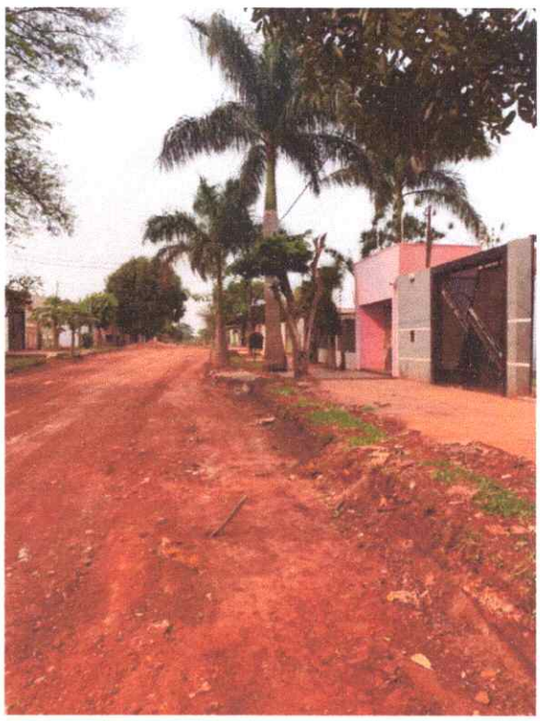

Ing. Civil Félix Gómez Coronel
Reg. Prof. M.O.P.C. 2478
Fiscal de Obras
Gobernación de Amambay

INGENIERO CIVIL FELIX GOMEZ CORONEL
PROYECTOS - CONSTRUCCIONES - TASACIÓN DE INMUEBLES URBANOS Y RURALES
Teléfonos: (0336) 270 756 / (0971) 558 859 / (067) 9952-4134 Br.
Lomas Valentinas esq. Gral. Diaz Nº 1210 - Bº Guaraní
Pedro Juan Caballero - Paraguay

CONSTRUCCION DE EMPEDRADO Y ADOQUINADO EN EL DEPARTAMENTO DE AMAMBAY - EJERCICIO FISCAL 2024

ACTA DE MEDICION

En la Ciudad de Zanja Pyta, siendo las 09:00 horas del **10 de Septiembre del 2.024** se reúnen por una parte el **ING. FELIX GOMEZ CORONEL**, Fiscal de Obras de la Gobernación de Amambay, por otra parte el **ING. ENRIQUE JAVIER PEREIRA THALMANN**, en representación de la Empresa **CONSTRUCTORA PEREIRA THALMANN S.R.L.** a fin de verificar los trabajos realizados conforme al **CERTIFICADO DE OBRAS N°03, CONTRATO N° 08/2024 - CONSTRUCCION DE EMPEDRADO Y ADOQUINADO EN EL DEPARTAMENTO DE AMAMBAY - EJERCICIO FISCAL 2024 – L.P.N. N° 02/2024 – ID N° 445.159.**

Con la siguiente acta, todos los ítems constatados corresponden a los avances presentados en el **CERTIFICADO DE OBRAS N°03** por la Empresa **CONSTRUCTORA PEREIRA THALMANN S.R.L.** No habiendo otro punto que tratar y en prueba de conformidad firman las partes el presente documento en 3 (tres) ejemplares de un mismo tenor para un solo efecto.

ING. FÉLIX GOMEZ
Fiscal de Obras de la Gobernación de Amambay

Ing. Civil Félix Gómez Coronel
Reg. Prof. M.O.P.C. 2476
Fiscal de Obras
Gobernación de Amambay

ING. ENRIQUE JAVIER PEREIRA THALMANN
Representante Legal de la empresa "CONSTRUCTORA PEREIRA THALMANN S.R.L."

INGENIERO CIVIL FELIX GOMEZ CORONEL
PROYECTOS - CONSTRUCCIONES - TASACIÓN DE INMUEBLES URBANOS Y RURALES
Teléfonos: (0336) 270 756 / (0971) 558 859 / (067) 9952-4134 Br.
Lomas Valentinas esq. Gral. Diaz Nº 1210 - Bº Guaraní
Pedro Juan Caballero - Paraguay

CONSTRUCCION DE EMPEDRADO Y ADOQUINADO EN EL DEPARTAMENTO DE AMAMBAY - EJERCICIO FISCAL 2024

ACTA DE MEDICION

En la Ciudad de Zanja Pyta, siendo las 09:00 horas del **10 de Septiembre del 2.024** se reúnen por una parte el **ING. FELIX GOMEZ CORONEL**, Fiscal de Obras de la Gobernación de Amambay, por otra parte el **ING. ENRIQUE JAVIER PEREIRA THALMANN**, en representación de la Empresa **CONSTRUCTORA PEREIRA THALMANN S.R.L.** a fin de verificar los trabajos realizados conforme al **CERTIFICADO DE OBRAS N°03, CONTRATO N° 08/2024 - CONSTRUCCION DE EMPEDRADO Y ADOQUINADO EN EL DEPARTAMENTO DE AMAMBAY - EJERCICIO FISCAL 2024 – L.P.N. N° 02/2024 – ID N° 445.159.**

Con la siguiente acta, todos los ítems constatados corresponden a los avances presentados en el **CERTIFICADO DE OBRAS N°03** por la Empresa **CONSTRUCTORA PEREIRA THALMANN S.R.L.** No habiendo otro punto que tratar y en prueba de conformidad firman las partes el presente documento en 3 (tres) ejemplares de un mismo tenor para un solo efecto.

ING. FÉLIX GOMEZ
Fiscal de Obras de la Gobernación de Amambay

Ing. Civil Félix Gómez Coronel
Reg. Prof. M.O.P.C. 2478
Fiscal de Obras
Gobernación de Amambay

ING. ENRIQUE JAVIER PEREIRA THALMANN
Representante Legal de la empresa "CONSTRUCTORA PEREIRA THALMANN S.R.L."

INGENIERO CIVIL FELIX GOMEZ CORONEL
PROYECTOS - CONSTRUCCIONES - TASACIÓN DE INMUEBLES URBANOS Y RURALES
Teléfonos: (0336) 270 756 / (0971) 558 859 / (067) 9952-4134 Br.
Lomas Valentinas esq. Gral. Diaz Nº 1210 - Bº Guaraní
Pedro Juan Caballero - Paraguay

INFORME QUINCENAL A LA GOBERNACIÓN DE AMAMBAY

Para: Ing. Civil Raúl Antonio Cantaluppi, Secretario de Obras de la Gobernación de Amambay

Obras: CONSTRUCCION DE EMPEDRADO Y ADOQUINADO EN EL DEPARTAMENTO DE AMAMBAY - EJERCICIO FISCAL 2024 – LOTE 4 ZANJA PYTA

Informe de: Ing. Félix Gómez Coronel – Fiscal de Obras

EMPEDRADO – CALLE PUBLICA, BARRIO FLORIDA Y B. SAN MIGUEL, ZANJA PYTA

Contrato N° 08/2024 – ID: 445.159

Empresa Adjudicada: CONSTRUCTORA PEREIRA THALMANN S.R.L.

Trabajos ejecutados son:

N°	Descripción	Avance
1	CALLE PUBLICA, BARRIO FLORIDA Y B. SAN MIGUEL, ZANJA PYTA	100%

Es mi informe,

Fecha: 10/09/2024

Ing. Civil Félix Gómez Coronel
Reg. Prof. M.O.P.C. 2476
Fiscal de Obras
Gobernación de Amambay

INGENIERO CIVIL FELIX GOMEZ CORONEL

PROYECTOS - CONSTRUCCIONES - TASACIÓN DE INMUEBLES URBANOS Y RURALES

Teléfonos: (0336) 270 756 / (0971) 558 859 / (067) 9952-4134 Br.

Lomas Valentinas esq. Gral. Diaz Nº 1210 - Bº Guaraní

Pedro Juan Caballero - Paraguay

Ing. Civil Félix Gómez Coronel
Reg. Prof. M.O.P.C. 2476
Fiscal de Obras
Gobernación de Amambay

INGENIERO CIVIL FELIX GOMEZ CORONEL
PROYECTOS - CONSTRUCCIONES - TASACIÓN DE INMUEBLES URBANOS Y RURALES
Teléfonos: (0336) 270 756 / (0971) 558 859 / (067) 9952-4134 Br.
Lomas Valentinas esq. Gral. Diaz Nº 1210 - Bº Guaraní
Pedro Juan Caballero - Paraguay

CONSTRUCCION DE EMPEDRADO Y ADOQUINADO EN EL DEPARTAMENTO DE AMAMBAY - EJERCICIO FISCAL 2024

ACTA DE MEDICION

En la Ciudad de Capitán Bado, siendo las 12:00 horas del **23 de Septiembre del 2.024** se reúnen por una parte el **ING. FELIX GOMEZ CORONEL**, Fiscal de Obras de la Gobernación de Amambay, por otra parte el **SR. FACUNDO JOSE CORREA GODOY**, en representación de la Empresa **CONSTRUCCIONES EL FAVORITO** a fin de verificar los trabajos realizados conforme al **CERTIFICADO DE OBRAS N°02, CONTRATO N° 09/2024 - CONSTRUCCION DE EMPEDRADO Y ADOQUINADO EN EL DEPARTAMENTO DE AMAMBAY - EJERCICIO FISCAL 2024 – L.P.N. N° 02/2024 – ID N° 445.159.**

Según la medición realizada tras el recorrido de verificación por el Empedrado realizado en la ciudad de Capitán Bado, se dan las siguientes observaciones:

- La obra se encuentra en fase de retraso por falta de suministro de piedra

No habiendo otro punto que tratar y en prueba de conformidad firman las partes el presente documento en 3 (tres) ejemplares de un mismo tenor para un solo efecto.

ING. FÉLIX GOMEZ
Fiscal de Obras de la Gobernación de Amambay
Civil Félix Gómez Coronel
Registro M.O.P.C. 2478
Fiscal de Obras
Gobernación de Amambay

Construcciones El Favorito
RUC: 3807819-8
de Facundo Correa Godoy
Gral. Resquin - Py.

SR. FACUNDO JOSE CORREA GODOY
Representante Legal de la empresa "CONSTRUCCIONES EL FAVORITO"

INGENIERO CIVIL FELIX GOMEZ CORONEL
PROYECTOS - CONSTRUCCIONES - TASACIÓN DE INMUEBLES URBANOS Y RURALES
Teléfonos: (0336) 270 756 / (0971) 558 859 / (067) 9952-4134 Br.
Lomas Valentinas esq. Gral. Diaz Nº 1210 - Bº Guaraní
Pedro Juan Caballero - Paraguay

INFORME QUINCENAL A LA GOBERNACIÓN DE AMAMBAY

Para: Ing. Civil Raúl Antonio Cantaluppi, Secretario de Obras de la Gobernación de Amambay

Obras: CONSTRUCCION DE EMPEDRADO Y ADOQUINADO EN EL DEPARTAMENTO DE AMAMBAY - EJERCICIO FISCAL 2024 – LOTE 5 CAPITAN BADO

Informe de: Ing. Félix Gómez Coronel – Fiscal de Obras

EMPEDRADO – VARIOS TRAMOS - CAPITAN BADO

Contrato N° 09/2024 – ID: 445.159

Empresa Adjudicada: CONSTRUCCIONES EL FAVORITO

Trabajos ejecutados son:

N°	Descripción	Avance
1	VARIOS TRAMOS - CAPITAN BADO	40%

Es mi informe,

Fecha: 13/09/2024

Ing. Civil Félix Gómez Coronel
Reg. Prof. M.O.P.C. 2478
Fiscal de Obras
Gobernación de Amambay

INGENIERO CIVIL FELIX GOMEZ CORONEL
PROYECTOS - CONSTRUCCIONES - TASACIÓN DE INMUEBLES URBANOS Y RURALES
Teléfonos: (0336) 270 756 / (0971) 558 859 / (067) 9952-4134 Br.
Pedro Juan Caballero
Lomas Valentinas esq. Gral. Diaz Nº 1210 - Bº Guaraní
Paraguay

INFORME QUINCENAL A LA GOBERNACIÓN DE AMAMBAY

Para: Ing. Civil Raúl Antonio Cantaluppi, Secretario de Obras de la Gobernación de Amambay

Obras: CONSTRUCCION DE EMPEDRADO Y ADOQUINADO EN EL DEPARTAMENTO DE AMAMBAY - EJERCICIO FISCAL 2024 – LOTE 5 CAPITAN BADO

Informe de: Ing. Félix Gómez Coronel – Fiscal de Obras

EMPEDRADO – VARIOS TRAMOS - CAPITAN BADO

Contrato N° 09/2024 – ID: 445.159

Empresa Adjudicada: CONSTRUCCIONES EL FAVORITO

Trabajos ejecutados son:

N°	Descripción	Avance
1	VARIOS TRAMOS - CAPITAN BADO	57%

Es mi informe,

Fecha: 24/09/2024

Ing. Civil Félix Gómez Coronel
Reg. Prof. M.O.P.C. 2478
Fiscal de Obras
Gobernación de Amambay

INGENIERO CIVIL FELIX GOMEZ CORONEL

PROYECTOS - CONSTRUCCIONES - TASACIÓN DE INMUEBLES URBANOS Y RURALES

Teléfonos: (0336) 270 756 / (0971) 558 859 / (067) 9952-4134 Br.

Lomas Valentinas esq. Gral. Diaz Nº 1210 - Bº Guaraní

Pedro Juan Caballero - Paraguay

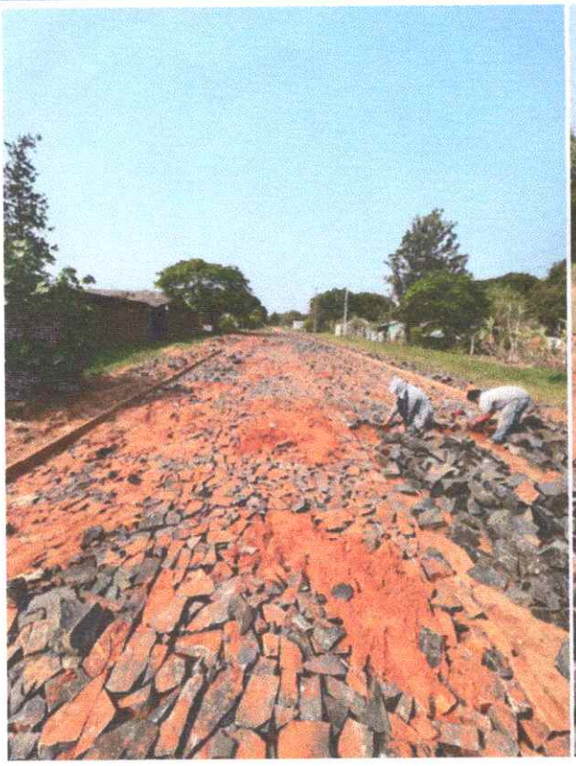

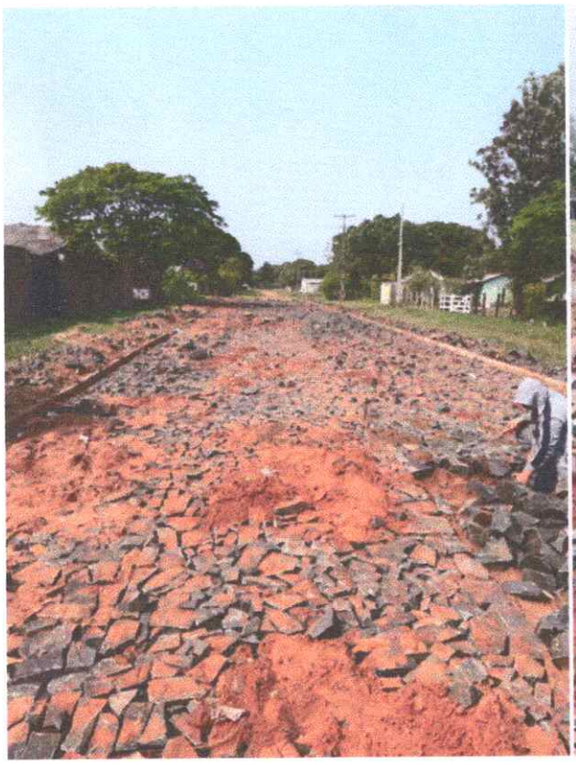

Ing. Civil Félix Gómez Coronel
Reg. Prof. M.O.P.C. 2478
Fiscal de Obras
Gobernación de Amambay

INGENIERO CIVIL FELIX GOMEZ CORONEL
PROYECTOS - CONSTRUCCIONES - TASACIÓN DE INMUEBLES URBANOS Y RURALES
Teléfonos: (0336) 270 756 / (0971) 558 859 / (067) 9952-4134 Br.
Lomas Valentinas esq. Gral. Diaz Nº 1210 - Bº Guaraní
Pedro Juan Caballero - Paraguay

CONSTRUCCION DE EMPEDRADO Y ADOQUINADO EN EL DEPARTAMENTO DE AMAMBAY - EJERCICIO FISCAL 2024

ACTA DE MEDICION

En la Ciudad de Bella Vista, siendo las 07:00 horas del **24 de Septiembre del 2.024** se reúnen por una parte el **ING. FELIX GOMEZ CORONEL**, Fiscal de Obras de la Gobernación de Amambay, por otra parte el **SR. JOSE DOMINGO GONZALEZ PEÑA**, en representación de la Empresa **TAPERA CONSTRUCCIONES** a fin de verificar los trabajos realizados conforme al **CERTIFICADO DE OBRAS N°03**, **CONTRATO N° 06/2024 - CONSTRUCCION DE EMPEDRADO Y ADOQUINADO EN EL DEPARTAMENTO DE AMAMBAY - EJERCICIO FISCAL 2024 – L.P.N. N° 02/2024 – ID N° 445.159 – LOTE 1 BELLA VISTA.**

Con la siguiente acta, todos los ítems constatados corresponden a los avances presentados en el **CERTIFICADO DE OBRAS N°03** por la Empresa **TAPERA CONSTRUCCIONES.** No habiendo otro punto que tratar y en prueba de conformidad firman las partes el presente documento en 3 (tres) ejemplares de un mismo tenor para un solo efecto.

ING. FELIX GOMEZ
Fiscal de Obras de la Gobernación de Amambay

Ing. Civil Félix Gómez Coronel
Reg. Prof. M.O.P.C. 2476
Fiscal de Obras
Gobernación de Amambay

SR. JOSE DOMINGO GONZALEZ PEÑA
Representante Legal de la empresa "TAPERA CONSTRUCCIONES"

INGENIERO CIVIL FELIX GOMEZ CORONEL
PROYECTOS - CONSTRUCCIONES - TASACIÓN DE INMUEBLES URBANOS Y RURALES
Teléfonos: (0336) 270 756 / (0971) 558 859 / (067) 9952-4134 Br.
Lomas Valentinas esq. Gral. Diaz Nº 1210 - Bº Guaraní
Pedro Juan Caballero - Paraguay

INFORME QUINCENAL A LA GOBERNACIÓN DE AMAMBAY

Para: Ing. Civil Raúl Antonio Cantaluppi, Secretario de Obras de la Gobernación de Amambay

Obras: CONSTRUCCION DE EMPEDRADO Y ADOQUINADO EN EL DEPARTAMENTO DE AMAMBAY - EJERCICIO FISCAL 2024 – LOTE 1 BELLA VISTA

Informe de: Ing. Félix Gómez Coronel – Fiscal de Obras

ADOQUINADO – AVENIDA BENJAMIN CONSTANT, BELLA VISTA NORTE

Contrato N° 06/2024 – ID: 445.159

Empresa Adjudicada: Tapera Construcciones

Trabajos ejecutados son:

N°	Descripción	Avance
1	AVENIDA BENJAMIN CONSTANT, BELLA VISTA NORTE	98%

Es mi informe,

Fecha: 13/09/2024

Ing. Civil Félix Gómez Coronel
Reg. Prof. M.O.P.C. 2476
Fiscal de Obras
Gobernación de Amambay

INGENIERO CIVIL FELIX GOMEZ CORONEL
PROYECTOS - CONSTRUCCIONES - TASACIÓN DE INMUEBLES URBANOS Y RURALES
Teléfonos: (0336) 270 756 / (0971) 558 859 / (067) 9952-4134 Br.
Lomas Valentinas esq. Gral. Diaz N° 1210 - B° Guaraní
Pedro Juan Caballero - Paraguay

INFORME QUINCENAL A LA GOBERNACIÓN DE AMAMBAY

Para: Ing. Civil Raúl Antonio Cantaluppi, Secretario de Obras de la Gobernación de Amambay

Obras: CONSTRUCCION DE EMPEDRADO Y ADOQUINADO EN EL DEPARTAMENTO DE AMAMBAY - EJERCICIO FISCAL 2024 – LOTE 1 BELLA VISTA

Informe de: Ing. Félix Gómez Coronel – Fiscal de Obras

ADOQUINADO – AVENIDA BENJAMIN CONSTANT, BELLA VISTA NORTE

Contrato N° 06/2024 – ID: 445.159

Empresa Adjudicada: Tapera Construcciones

Trabajos ejecutados son:

N°	Descripción	Avance
1	AVENIDA BENJAMIN CONSTANT, BELLA VISTA NORTE	100%

Es mi informe,

Fecha: 24/09/2024

Ing. Civil Félix Gómez Coronel
Reg. Prof. M.O.P.C. 2476
Fiscal de Obras
Gobernación de Amambay

INGENIERO CIVIL FELIX GOMEZ CORONEL

PROYECTOS - CONSTRUCCIONES - TASACIÓN DE INMUEBLES URBANOS Y RURALES

Teléfonos: (0336) 270 756 / (0971) 558 859 / (067) 9952-4134 Br.

Lomas Valentinas esq. Gral. Diaz Nº 1210 - Bº Guaraní

Pedro Juan Caballero - Paraguay

Ing. Civil Félix Gómez Coronel
Reg. Prof. M.O.P.C. 2476
Fiscal de Obras
Municipalidad de Amambay

INGENIERO CIVIL FELIX GOMEZ CORONEL
PROYECTOS - CONSTRUCCIONES - TASACIÓN DE INMUEBLES URBANOS Y RURALES
Teléfonos: (0336) 270 756 / (0971) 558 859 / (067) 9952-4134 Br.
Lomas Valentinas esq. Gral. Diaz Nº 1210 - Bº Guaraní
Pedro Juan Caballero - Paraguay

CONSTRUCCION DE EMPEDRADO Y ADOQUINADO EN EL DEPARTAMENTO DE AMAMBAY - EJERCICIO FISCAL 2024

ACTA DE MEDICION

En la Ciudad de Cerro Cora, siendo las 09:00 horas del **24 de Septiembre del 2.024** se reúnen por una parte el **ING. FELIX GOMEZ CORONEL**, Fiscal de Obras de la Gobernación de Amambay, por otra parte el **SR. JOSE DOMINGO GONZALEZ PEÑA**, en representación de la Empresa **TAPERA CONSTRUCCIONES** a fin de verificar los trabajos realizados conforme al **CERTIFICADO DE OBRAS N°03**, **CONTRATO N° 06/2024 - CONSTRUCCION DE EMPEDRADO Y ADOQUINADO EN EL DEPARTAMENTO DE AMAMBAY - EJERCICIO FISCAL 2024 – L.P.N. N° 02/2024 – ID N° 445.159 – LOTE 2 CERRO CORA.**

Con la siguiente acta, todos los ítems constatados corresponden a los avances presentados en el **CERTIFICADO DE OBRAS N°03** por la Empresa **TAPERA CONSTRUCCIONES.** No habiendo otro punto que tratar y en prueba de conformidad firman las partes el presente documento en 3 (tres) ejemplares de un mismo tenor para un solo efecto.

ING. FÉLIX GOMEZ
Fiscal de Obras de la Gobernación de Amambay

Ing. Civil Félix Gómez Coronel
Reg. Prof. M.O.P.C. 2478
Fiscal de Obras
Gobernación de Amambay

SR. JOSE DOMINGO GONZALEZ PEÑA
Representante Legal de la empresa "TAPERA CONSTRUCCIONES"

TAPERA CONSTRUCCIONES
José Domingo Gonzales Peña
RUC: 435139 - 8
Tel.: 0336.271366
J.J. Martínez esq. Lomas Valentinas
Pedro Juan Caballero - Concepción - Py.

INGENIERO CIVIL FELIX GOMEZ CORONEL
PROYECTOS - CONSTRUCCIONES - TASACIÓN DE INMUEBLES URBANOS Y RURALES
Teléfonos: (0336) 270 756 / (0971) 558 859 / (067) 9952-4134 Br.
Lomas Valentinas esq. Gral. Diaz Nº 1210 - Bº Guaraní
Pedro Juan Caballero - Paraguay

INFORME QUINCENAL A LA GOBERNACIÓN DE AMAMBAY

Para: Ing. Civil Raúl Antonio Cantaluppi, Secretario de Obras de la Gobernación de Amambay

Obras: CONSTRUCCION DE EMPEDRADO Y ADOQUINADO EN EL DEPARTAMENTO DE AMAMBAY - EJERCICIO FISCAL 2024 – LOTE 2 CERRO CORA

Informe de: Ing. Félix Gómez Coronel – Fiscal de Obras

EMPEDRADO – CERRO CORA NORTE Y SUR

Contrato N° 06/2024 – ID: 445.159

Empresa Adjudicada: Tapera Construcciones

Trabajos ejecutados son:

N°	Descripción	Avance
1	CERRO CORA SUR	100%
2	CERRO CORA NORTE	32%

Es mi informe,

Fecha: 12/09/2024

Ing. Civil Félix Gómez Coronel
Reg. Prof. M.O.P.C. 2478
Fiscal de Obras
Gobernación de Amambay

INGENIERO CIVIL FELIX GOMEZ CORONEL
PROYECTOS - CONSTRUCCIONES - TASACIÓN DE INMUEBLES URBANOS Y RURALES
Teléfonos: (0336) 270 756 / (0971) 558 859 / (067) 9952-4134 Br.
Lomas Valentinas esq. Gral. Diaz Nº 1210 - Bº Guaraní
Pedro Juan Caballero - Paraguay

INFORME QUINCENAL A LA GOBERNACIÓN DE AMAMBAY

Para: Ing. Civil Raúl Antonio Cantaluppi, Secretario de Obras de la Gobernación de Amambay

Obras: CONSTRUCCION DE EMPEDRADO Y ADOQUINADO EN EL DEPARTAMENTO DE AMAMBAY - EJERCICIO FISCAL 2024 – LOTE 2 CERRO CORA

Informe de: Ing. Félix Gómez Coronel – Fiscal de Obras

EMPEDRADO – CERRO CORA NORTE Y SUR

Contrato N° 06/2024 – ID: 445.159

Empresa Adjudicada: Tapera Construcciones

Trabajos ejecutados son:

N°	Descripción	Avance
1	CERRO CORA SUR	100%
2	CERRO CORA NORTE	64%

Es mi informe,

Fecha: 24/09/2024

Ing. Civil Félix Gómez Coronel
Reg. Prof. M.O.P.C. 2478
Fiscal de Obras
Gobernación de Amambay

INGENIERO CIVIL FELIX GOMEZ CORONEL

PROYECTOS - CONSTRUCCIONES - TASACIÓN DE INMUEBLES URBANOS Y RURALES

Teléfonos: (0336) 270 756 / (0971) 558 859 / (067) 9952-4134 Br.

Lomas Valentinas esq. Gral. Diaz Nº 1210 - Bº Guaraní

Pedro Juan Caballero - Paraguay

CERRO CORA SUR

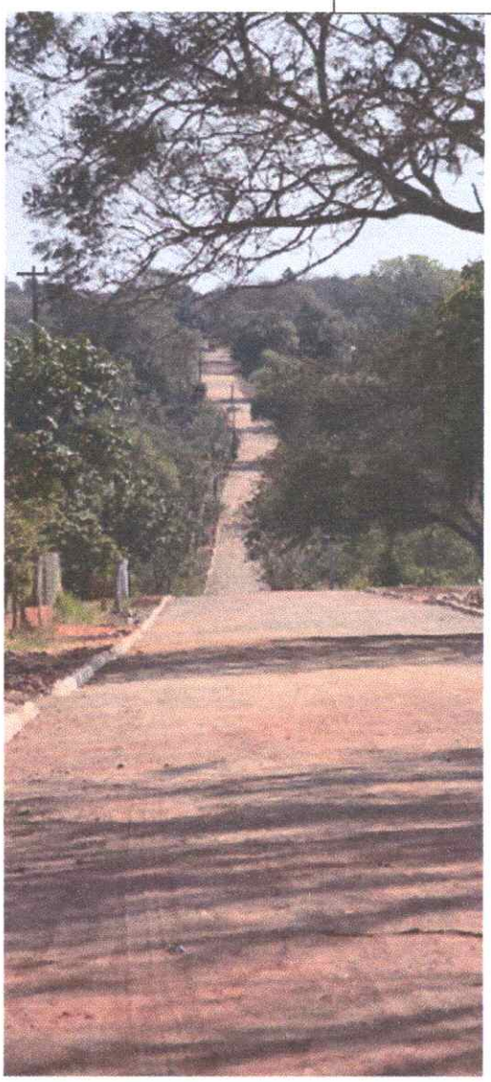

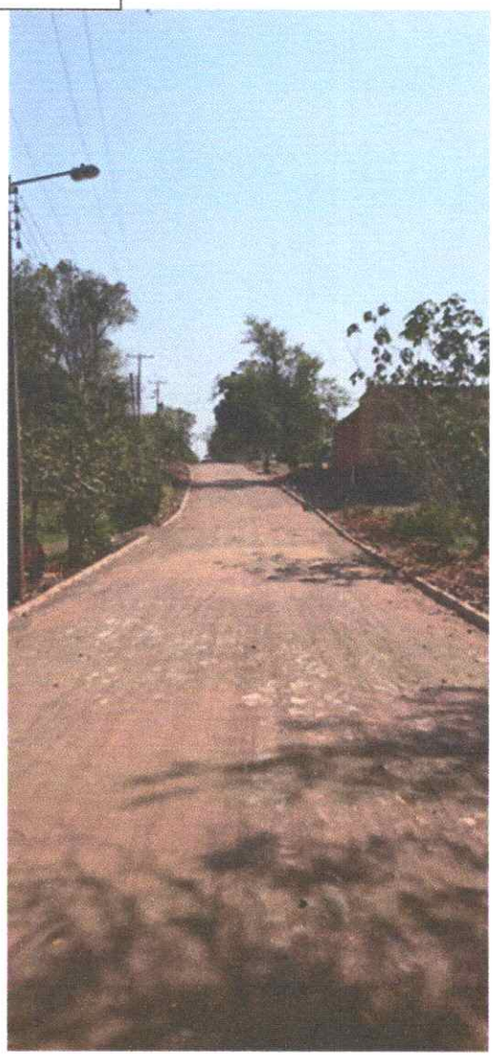

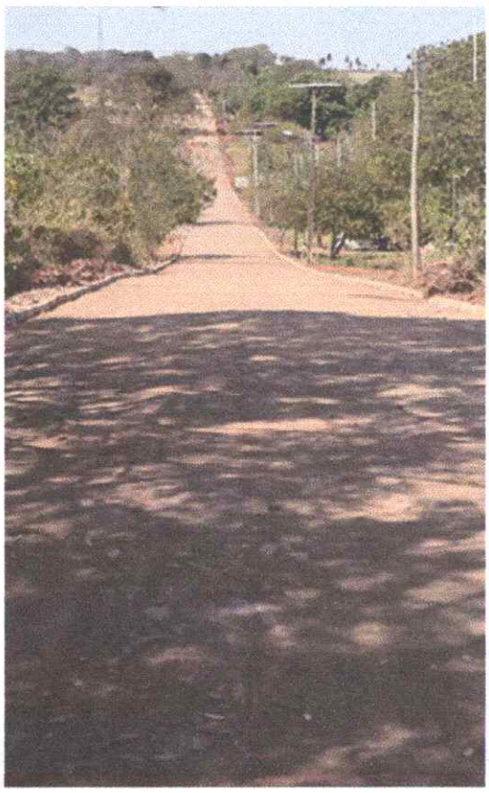

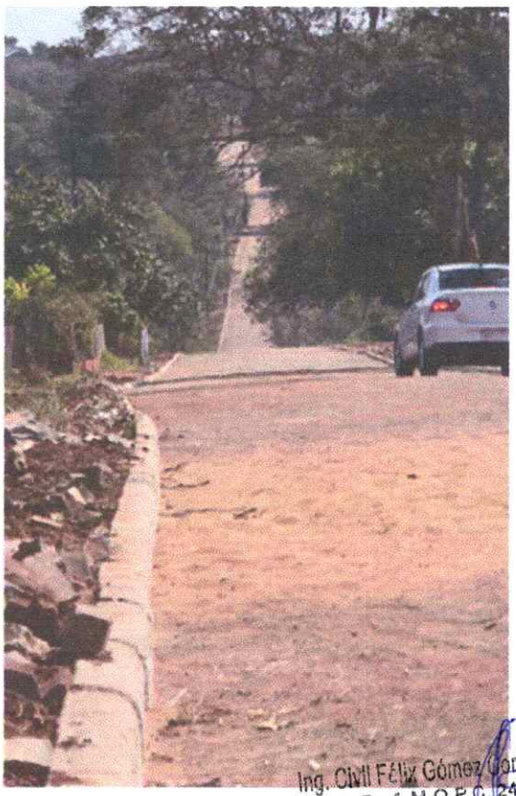

Ing. Civil Félix Gómez Coronel
Reg. Prof. M.O.P.C. 2478
Fiscal de Obras
Gobernación de Amambay

INGENIERO CIVIL FELIX GOMEZ CORONEL

PROYECTOS - CONSTRUCCIONES - TASACIÓN DE INMUEBLES URBANOS Y RURALES

Teléfonos: (0336) 270 756 / (0971) 558 859 / (067) 9952-4134 Br.

Lomas Valentinas esq. Gral. Diaz Nº 1210 - Bº Guaraní

Pedro Juan Caballero - Paraguay

CERRO CORA NORTE

Ing. Civil Félix Gómez Coronel
Reg. Prof. M.O.P.C. 2476
Fiscal de Obras
Gobernación de Amambay

INGENIERO CIVIL FELIX GOMEZ CORONEL
PROYECTOS - CONSTRUCCIONES - TASACIÓN DE INMUEBLES URBANOS Y RURALES
Teléfonos: (0336) 270 756 / (0971) 558 859 / (067) 9952-4134 Br.
Lomas Valentinas esq. Gral. Diaz Nº 1210 - Bº Guaraní
Pedro Juan Caballero - Paraguay

CONSTRUCCION DE EMPEDRADO Y ADOQUINADO EN EL DEPARTAMENTO DE AMAMBAY - EJERCICIO FISCAL 2024

ACTA DE MEDICION

En la Ciudad de Karapa'i, siendo las 16:00 horas del **23 de Septiembre del 2.024** se reúnen por una parte el **ING. FELIX GOMEZ CORONEL**, Fiscal de Obras de la Gobernación de Amambay, por otra parte el **SR. CESAR ALEJANDRO ORTIZ GAONA**, en representación de la Empresa **TERRACOM** a fin de verificar los trabajos realizados conforme al **CERTIFICADO DE OBRAS N°03**, **CONTRATO N° 10/2024 - CONSTRUCCION DE EMPEDRADO Y ADOQUINADO EN EL DEPARTAMENTO DE AMAMBAY - EJERCICIO FISCAL 2024 – L.P.N. N° 02/2024 – ID N° 445.159.**

Con la siguiente acta, todos los ítems constatados corresponden a los avances presentados en el **CERTIFICADO DE OBRAS N°03** por la Empresa **TERRACOM.** No habiendo otro punto que tratar y en prueba de conformidad firman las partes el presente documento en 3 (tres) ejemplares de un mismo tenor para un solo efecto.

ING. FÉLIX GOMEZ
Fiscal de Obras de la Gobernación de Amambay

Ing. Civil Félix Gómez Coronel
Reg. Prof. M.O.P.C. 2478
Fiscal de Obras
Gobernación de Amambay

SR. CESAR ALEJANDRO ORTIZ GAONA
Representante Legal de la empresa "TERRACOM"

TERRACOM
RUC: 4703960 - 4

INGENIERO CIVIL FELIX GOMEZ CORONEL
PROYECTOS - CONSTRUCCIONES - TASACIÓN DE INMUEBLES URBANOS Y RURALES
Teléfonos: (0336) 270 756 / (0971) 558 859 / (067) 9952-4134 Br.
Lomas Valentinas esq. Gral. Diaz Nº 1210 - Bº Guaraní
Pedro Juan Caballero - Paraguay

INFORME QUINCENAL A LA GOBERNACIÓN DE AMAMBAY

Para: Ing. Civil Raúl Antonio Cantaluppi, Secretario de Obras de la Gobernación de Amambay

Obras: CONSTRUCCION DE EMPEDRADO Y ADOQUINADO EN EL DEPARTAMENTO DE AMAMBAY - EJERCICIO FISCAL 2024 – LOTE 6 KARAPA'I

Informe de: Ing. Félix Gómez Coronel – Fiscal de Obras

EMPEDRADO – CALLE PUBLICA, KARAPA'I

Contrato N° 10/2024 – ID: 445.159

Empresa Adjudicada: TERRACOM

Trabajos ejecutados son:

N°	Descripción	Avance
1	CALLE PUBLICA, KARAPA'I	100%

Es mi informe,

Fecha: 12/09/2024

Ing. Civil Félix Gómez Coronel
Reg. Prof. M.O.P.C. 2476
Fiscal de Obras
Gobernación de Amambay

INGENIERO CIVIL FELIX GOMEZ CORONEL

PROYECTOS - CONSTRUCCIONES - TASACIÓN DE INMUEBLES URBANOS Y RURALES

Teléfonos: (0336) 270 756 / (0971) 558 859 / (067) 9952-4134 Br.

Lomas Valentinas esq. Gral. Diaz Nº 1210 - Bº Guaraní

Pedro Juan Caballero - Paraguay

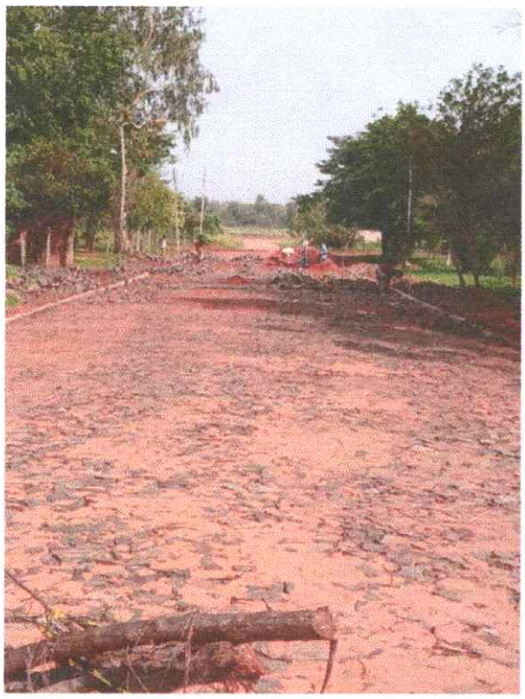

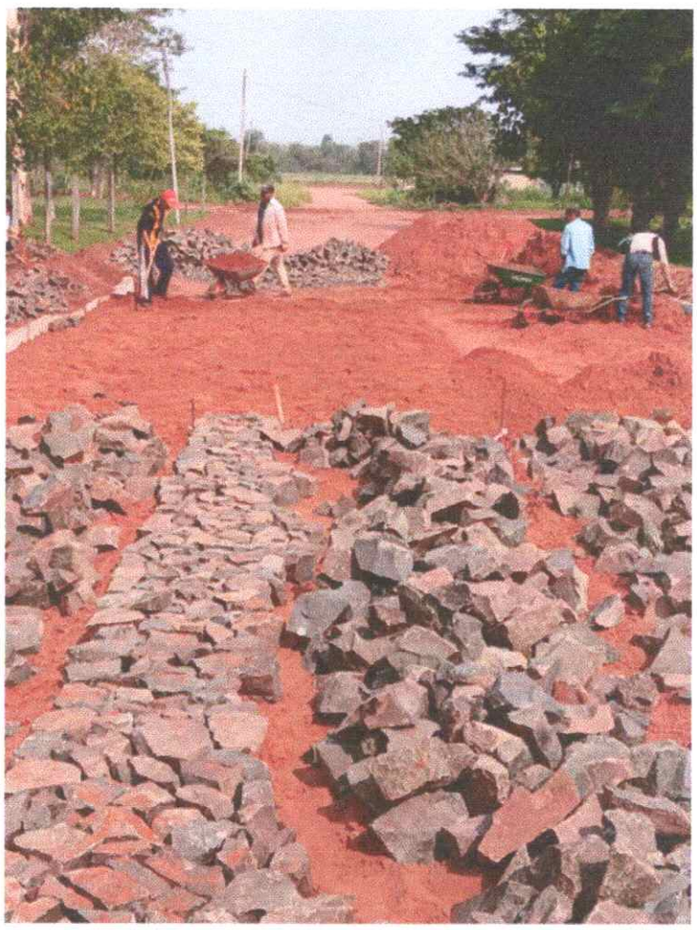

Ing. Civil Félix Gómez Coronel
Reg. Prof. M.O.P.C. 2476
Fiscal de Obras
Gobernación de Amambay