DIRECCION NACIONAL DE ADUANAS

DPTO DE OBRAS E INFRAESTRUCTURAS

DIRECCION DE ADMINISTRACION Y FINANZAS

ACTA DE RECEPCION DEFINITIVA DE OBRAS

ORDEN DE SERVICIO Nro. : *156/2021*

CONTRATO No. : *18/2021*

FECHA DE INICIO : *12/05/2021*

OBJETO: REPARACIONES MENORES DE EDIFICIOS Y LOCALES.

Trabajo realizado según Orden de Servicio N° 156. Trabajos de pintura en oficinas, aulas y estacionamiento – ITSA.

CONTRATISTA : *S&V SERVIS GRUPO MEGGA IMP. EXP. S.A.*

FECHA DE ENTREGA : 31*/05/2021*

FECHA DE CULMINACION: *31/05/2021*

DIAS DE ATRASO: 0

MONTO DEL TRABAJO: Gs. *45.077.056.-*

OBSERVACION:

La presente Acta de Recepción DEFINITIVA se realiza en presencia de la Empresa Contratista S&V SERVIS GRUPO MEGGA IMP. EXP. S.A. representado por el Sr. CELSO SANDOVAL JARA y el Fiscal de Obras designado por la Institución para corroborar que los trabajos realizados fueron ejecutados en buena forma.

Dejamos constancia que la contratista asistirá a la Contratante en caso de que se detecten falencias en los trabajos por un término de tres meses contados a partir de la firma de la presente Acta.

Sin nada más que mencionar se firma en tres ejemplares para los fines que hubiera lugar, siendo el día 3 de junio del 2021.

Arq. Jorge Martínez Fiscal de Obras Dpto. de Obras e Infraestructuras Arq. Jorge Martínez Fiscal de Obras **DIRECCION NACIONAL DE ADUANAS**	*Sr. Celso Sandoval Jara* Representante Legal **S&V SERVIS GRUPO MEGGA IMP. EXP. S.A.** S&V SERVIS MEGGA IMP EXP S.A RUC 80053392-5

DIRECCION NACIONAL DE ADUANAS

DPTO DE OBRAS E INFRAESTRUCTURAS

Trabajos Realizados

ANTES

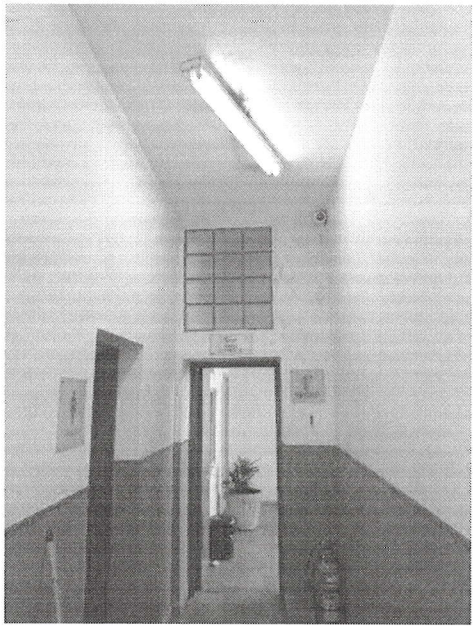

DESPUES

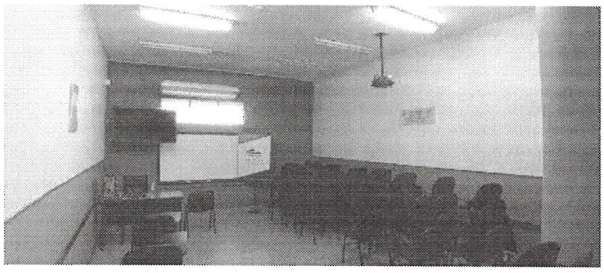

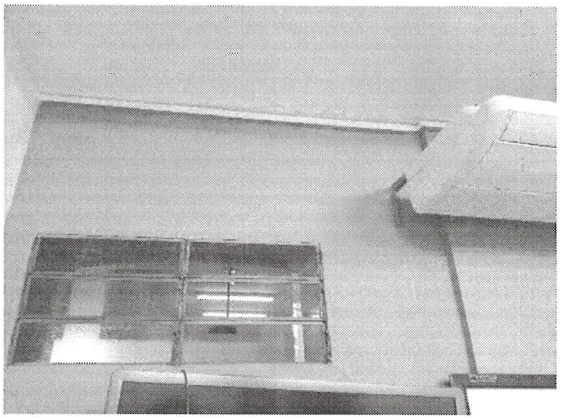

Sandoval S&V SERVIS
MEGGA IMP EXP S.A
RUC 80053392-5

DIRECCION NACIONAL DE ADUANAS

DPTO DE OBRAS E INFRAESTRUCTURAS

ANTES

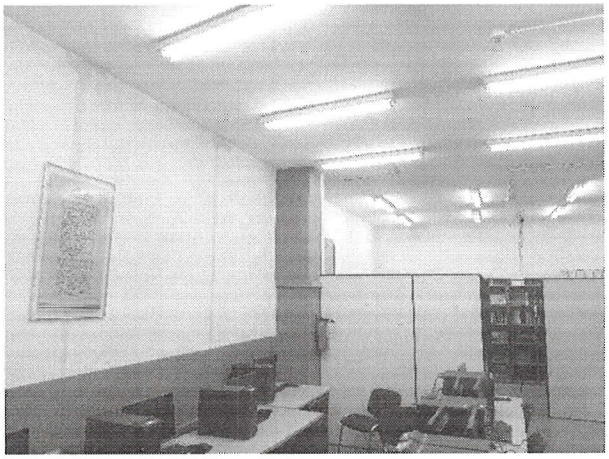

DESPUES

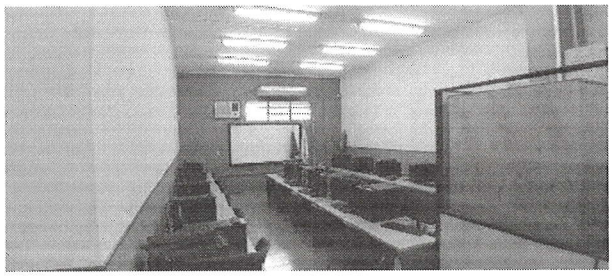

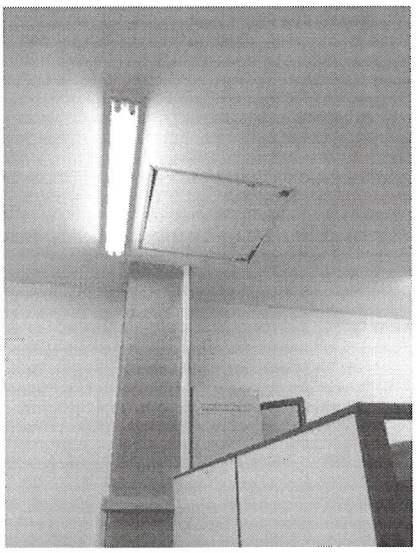

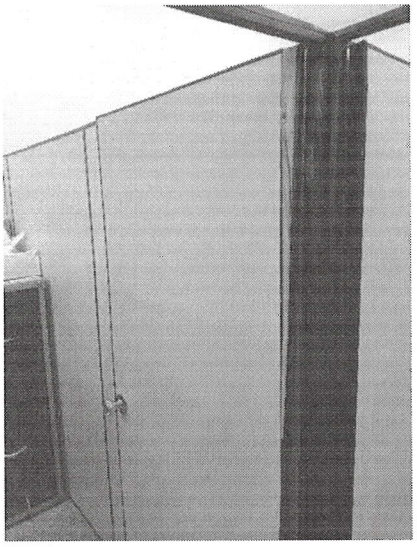

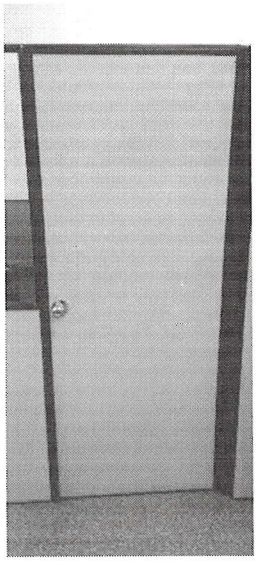

S&V SERVIS
MEGGA IMP EXP S.A
RUC 80053392-5

DIRECCION NACIONAL DE ADUANAS

DPTO DE OBRAS E INFRAESTRUCTURAS

ANTES

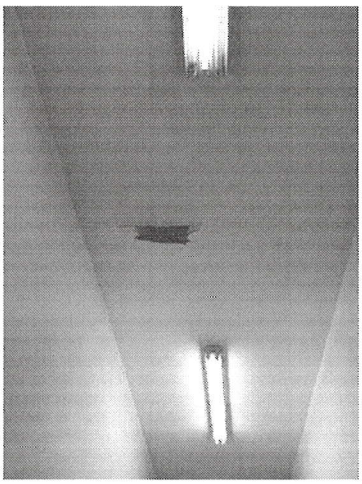

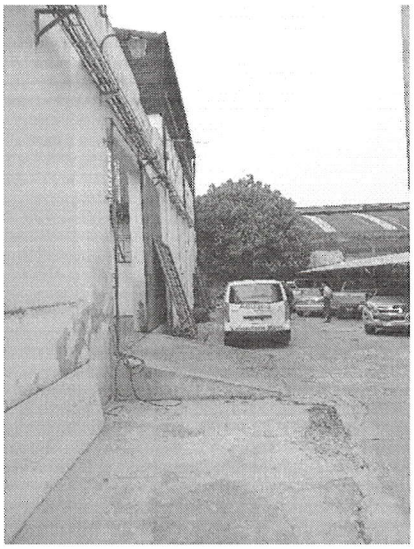

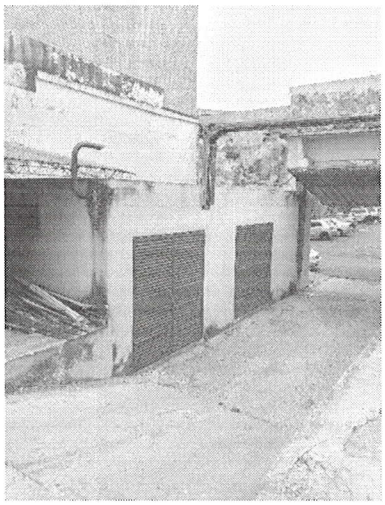

DESPUES

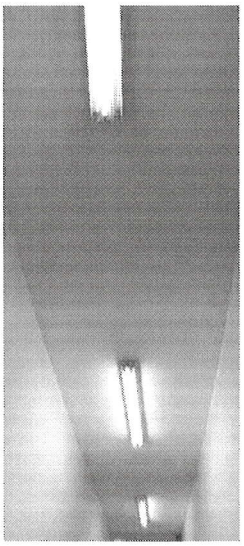

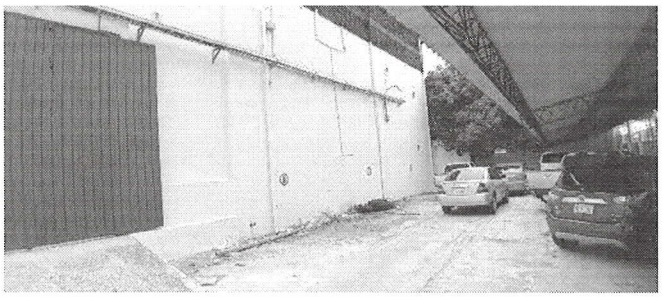

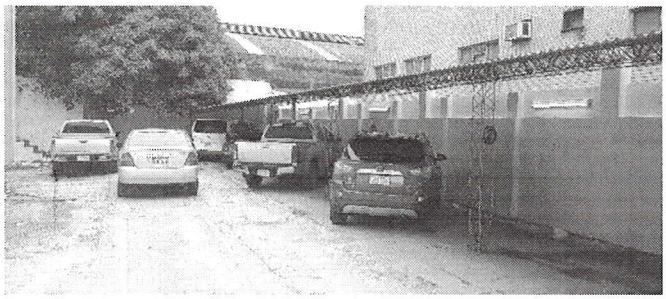

Sandoval
S&V SERVIS
MEGGA IMP EXP S.A.
RUC 80053392-5