Sevicio Nacional de Calidad y Salud Animal - SENACSA

Dirección Operativa de Contrataciones

Departamento de Administración de Contratos

Nro: 3511

Informe de Recepción

Proveedor: TES INGENIERIA S.A.

Fecha: 07/12/23

Orden provision/trabajo: 24

Factura N°:

Remisiones N°:

Item	Codigo	Servicios	Dirección	Unidad	Cantidad	Costo Unit.	Costo Total
1	1128	Mano de obra por cable de fibra óptica de	UTICs	Unidad	60,0000	6688	401280
2	927	Herrajes para Fibra Optica por poste	UTICs	Unidad	4,0000	70680	282720
3	928	Mano de Obra por Herrajes para Fibra Op	UTICs	Unidad	4,0000	47120	188480
4	883	Cambio de Jacks	UTICs	Unidad	2,0000	42560	85120
5	884	Mano de Obra por Cambio de Jacks	UTICs	Unidad	2,0000	18240	36480
6	1324	Cambio de caja terminal	UTICs	Unidad	1,0000	79800	79800
7	1325	Mano de obra por cambio de caja termina	UTICs	Unidad	1,0000	34200	34200

Total General: 1108080

Observación:

Confeccionado Por: PAMELA SOLEDAD MARECO

Fecha: 07/12/23

Recibido Por: LIC. CARLOS MEZA

Fecha: 07/12/23

TES Ingeniería S. A.
Telecomunicación, Electrónica y Servicios de Ingeniería

14 de Abril N° 3255
c/ Paraíso - Bo. San Pablo,
Asunción - Paraguay
Servicios de Informática
Cableado estructurado
Programación
Instalación de Redes y Fibra Óptica
Construcción de edificios

Dirección: 14 de abril 3256 c/Paraíso
Teléfono: 021 550294 0981420986

Asunción, 07 de diciembre de 2023.-

INFORME DE SERVICIO

Señores

Servicio Nacional de Calidad y Salud Animal

Referencia: LICITACION POR CONCURSO DE OFERTAS Nº 11/2021 "ADQUISICIÓN DE EQUIPOS PARA AMPLIACIÓN DEL SISTEMA DE CIRCUITO CERRADO DE TV – CCTV Y MANTENIMIENTO DEL SISTEMA EXISTENTE - PLURIANUAL" ID N° 399.332

Presente

Nos dirigimos a ustedes, con el objeto de comunicar la culminación exitosa de los trabajos de cambio de lugar de cámara en Digesetec, para los siguientes trabajos correspondiente a la orden N° 24.

Ítem	Descripción del Bien	Cantidad
1	**Mantenimiento Correctivo- San Lorenzo -DIGESIT-Aislamiento**	
1.18	Mano de Obra por Cable de Fibra Óptica de 24 FO Autosoportada	60
1.19	Herrajes para Fibra Óptica por poste	4
1.20	Mano de Obra por Herrajes para Fibra Optica por poste	4
1.37	Cambio de Jacks	2
1.38	Mano de Obra por Cambio de Jacks	2
1.53	Cambio de Caja Terminal	1
1.54	Mano de Obra por Cambio de Caja Terminal	1

Adjuntamos fotos de las reparaciones realizadas.

Sin otro particular, les saludo atentamente.

Héctor Ríos
TES Ingeniería

TES Ingeniería
Telecomunicación, Electrónica y Servicios de Ingeniería

Recibido

Lic. Carlos A. Meza
Director de Infraestructura y Operaciones - Unidad TICs
SENACSA

TESIngeniería S. A.
Telecomunicación, Electrónica
y Servicios de Ingeniería

14 de Abril Nº 3255
c/ Paraíso - Bo. San Pablo.
Asunción - Paraguay
Servicios de Informática
Cableado estructurado
Programación
Instalación de Redes y Fibra Óptica
Construcción de edificios

Dirección: 14 de abril 3255 c/Paraíso
Teléfono: 021 550294 0981420966

Fotos correspondientes al trabajo realizado.

Como estaba dispuesto

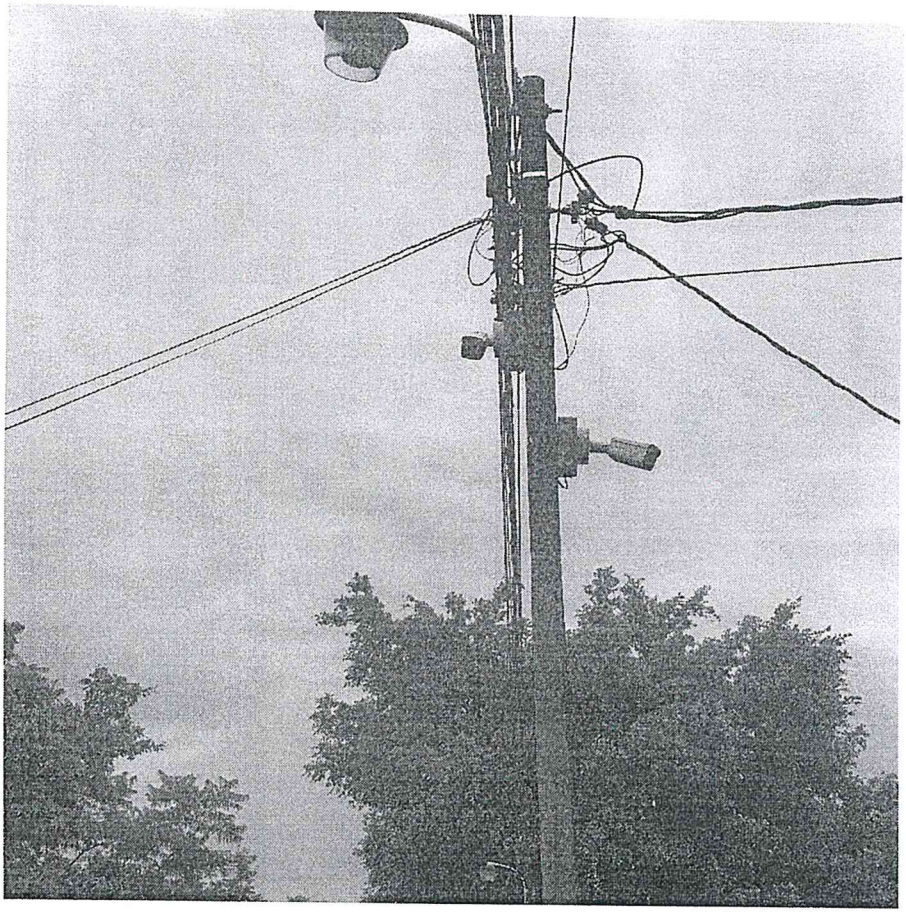

TES Ingeniería
Telecomunicación, Electrónica y
Servicios de Ingeniería

TES Ingeniería S. A.
Telecomunicación, Electrónica
y Servicios de Ingeniería

14 de Abril Nº 3255
c/ Paraíso - Bo. San Pablo.
Asunción - Paraguay
Servicios de Informática
Cableado estructurado
Programación
Instalación de Redes y Fibra Óptica
Construcción de edificios

Dirección: 14 de abril 3255 c/Paraíso
Teléfono: 021 550294 0981420866

Luego de la mudanza.

Se muestra en la pantalla como está la visión de la nueva disposición de la cámara, luego de la verificación quedo activo.

TES Ingeniería
Telecomunicación, Electrónica y
Servicios de Ingeniería