Saltos del Guairá, 06 de septiembre de 2023

Señor

Héctor Morán

Intendente Municipal

E. S. D.

Me dirijo a Usted, con el objeto de informarlo sobre los trabajos de **"CONSTRUCCION DE PAVIMENTO PETREO BARRIO URBA 3´´** con ID: N.º 430.654 Contrato N.º 90/2023, adjudicada a **ALVES S.A.**

Anexo el informe de Fiscalización realizada.

Sin otro particular aprovecho la ocasión para saludarlo atentamente.

MUNICIPALIDAD DE SALTOS DEL GUAIRÁ
José Román
Fiscal de Obras

MUNICIPALIDAD DE SALTOS DEL GUAIRA
Arq. Eduardo Isaac Cuevas Fleitas
Registro N°4.716
Fiscalización

MUNICIPALIDAD DE SALTOS DEL GUAIRÁ
Virginio Rogado
Fiscal de Obras.

Dirección de Obras/Fiscalización

FISCALIZACIÓN DE TRABAJOS EJECUTADOS

OBRA: CONSTRUCCION DE PAVIMENTO PETREO BARRIO URBA 3

UBICACIÓN: BARRIO URBA 3

ID NRO: 430.654

CONTRATO NRO: 90/2023

PROPIETARIO: MUNICIPALIDAD DE SALTOS DEL GUAIRÁ

CONTRATISTA: ALVES S.A.

DOMICILIO: SALTOS DEL GUAIRÁ

DESCRIPCIÓN DE LOS TRABAJOS: En fecha, hemos verificado la obra que se ha ejecutado y responde a los cómputos métricos y presupuesto.

En cuanto a la fiscalización se refiere recomendamos el pago de la Certificación N.º 01 que se especifica en la planilla, una vez analizado, quedando la aprobación de pago.

MUNICIPALIDAD DE SALTOS DEL GUAIRÁ
José Román
Fiscal de Obras

MUNICIPALIDAD DE SALTOS DEL GUAIRÁ
Virgilio Bogado
Fiscal de Obras.

SALTOS DEL GUAIRÁ 06 **DE** septiembre **DE** 2.023

Salto del Guaira 04 de septiembre del 2023

Señor:

Héctor Morán

INTENDENTE MUNICIPAL

Presente:

CERTIFICACION DE LA OBRA N.º 01

Por la presente tengo el agrado de dirigirme a usted, por su intermedio a quien corresponda, con el fin de solicitar el cobro del 100% del trabajo realizado, referente al llamado **a LICITACION POR CONTRATACION DIRECTA N.º 12/2023 ``CONSTRUCCION DE PAVIMENTO PETREO BARRIO URBA 3 con ID: 430.654, Contrato N.º 90/2023``,** para su estudio y consideración por parte de la fiscalización de Obra de la Institución a su digno cargo, de acuerdo al siguiente detalle:

TOTAL DE CERTIFICACION	
CERTIFICACION NETO	167.185.456 ₲
FONDO DE REPARO (5%)	8.359.273 ₲
SALDO TOTAL DE LA CERTIFICACION	158.826.183 ₲

Atentamente

MUNICIPALIDAD DE SALTOS DEL GUAIRA
MESA DE ENTRADA
DESTINO Intendencia
EXP Nº 2535
FECHA 04/09/23 HORA 10:25
CANT HOJAS (2)
NUMERO DE CEL: 81319737 MonicaG
FIRMA

Alves S.A

Ruc:80074131-5

ALVES S.A.
RUC 80074131-5

2

ALVES SA
RUC N° 80074131-5

Planilla de certificacion de obras Nº 1
Construccion de Pavimento Petreo Barrio Urba 3
CD Nº 12/2023 ID Nº 430.654

Ítems del llamado CONSTRUCCION DE PAVIMENTO PETREO BARRIO URBA3 con ID: 430.654

						Porcentajes			Cantidad de certificacion			Monto cerficado		
Ítem	Descripción del Bien	Unidad de Medida	Cantidad	Precio unitario (IVA incluído)	Precio Bruto total	% Anterior	% Actual	% Acumulado	Anterior	Actual	Acumulado	Aterior	Actual	Acumulado
1	Remplanteo y Marcación de obra	Metros cuadrados	1.296,0	6.150	7.970.400	0%	100%	0%	0%	100%	0%	0	7.970.400	0
2	Preparacion del terreno, incluye trabajo de topografia	Metros cuadrados	1.296,0	6.396	8.289.216	0%	100%	0%	0%	100%	0%	0	8.289.216	0
3	Construccion Cordon de hormigon	Metros Lineal	304,0	38.000	11.552.000	0%	100%	0%	0%	100%	0%	0	11.552.000	0
4	Construccion Canal de desague pluvial	Metros cúbicos	14,4	1.881.000	27.086.400	0%	100%	0%	0%	100%	0%	0	27.086.400	0
5	Baden de H° A°	Metros cúbicos	5,4	2.123.600	11.467.440	0%	100%	0%	0%	100%	0%	0	11.467.440	0
6	Pavimento tipo empedrado	Metros cuadrados	1.152,0	54.700	63.014.400	0%	100%	0%	0%	100%	0%	0	63.014.400	0
7	Colocacion de piedra 6ta	Metros cuadrados	1.152,0	6.200	7.142.400	0%	100%	0%	0%	100%	0%	0	7.142.400	0
8	Compactación	Metros cuadrados	1.152,0	4.100	4.723.200	0%	100%	0%	0%	100%	0%	0	4.723.200	0
9	Colchon de arena lavada	Metros cuadrados	1.152,0	20.000	23.040.000	0%	100%	0%	0%	100%	0%	0	23.040.000	0
10	Limpieza final	Unidad Medida Global	1,0	2.900.000	2.900.000	0%	100%	0%	0%	100%	0%	0	2.900.000	0
					167.185.456								**167.185.456**	

CERTIFICACION	
CERTIFICACION NETO	167.185.456 ₲
FONDO DE REPARO (5%)	8.359.273 ₲
SALDO TOTAL DE LA CERTIFICACION	158.826.183 ₲

ALVES S.A.
RUC 80074131-5

MUNICIPALIDAD DE SALTOS DEL GUAIRÁ
José Román
Fiscal de Obras

MUNICIPALIDAD DE SALTOS DEL GUAIRÁ
Virgilio Delgado
Fiscal de Obras

ALVES S.A.
RUC 80074131-5

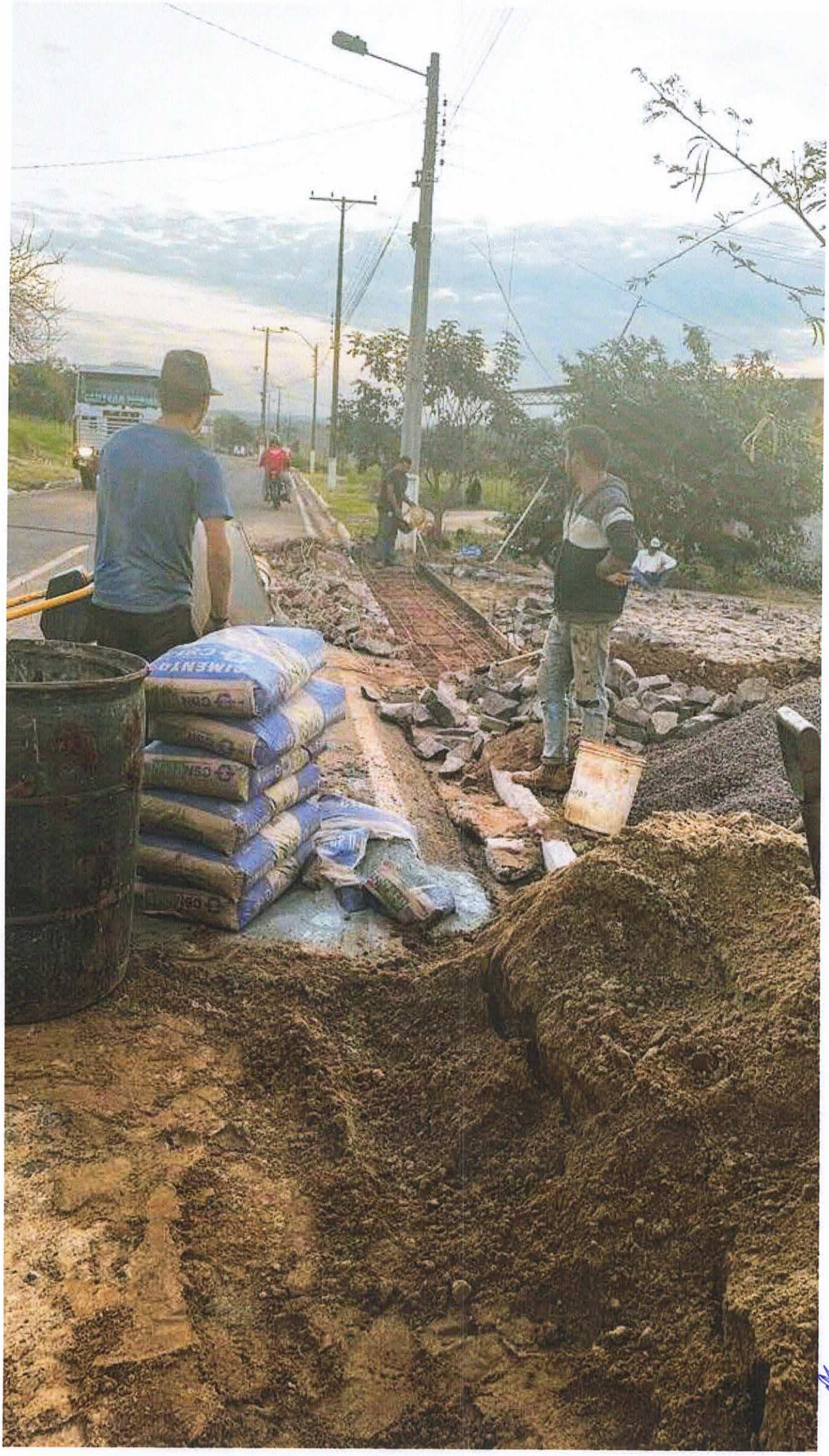

ALVES S.A.
RUC 80074131.

5

ALVES S.A.
RUC 80074131-5

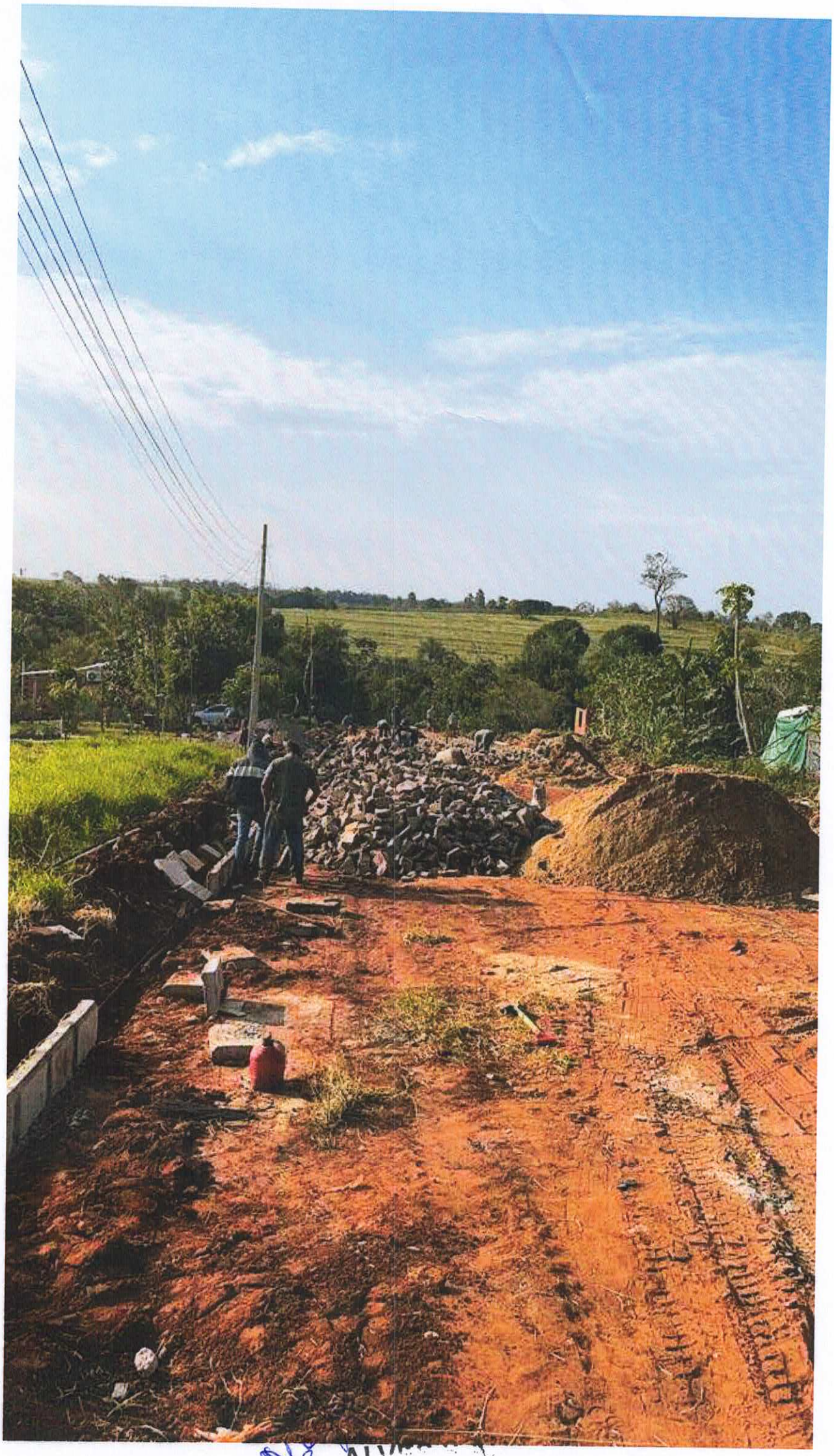

AL
RUC 80074131-5

ALVES S.A.
RUC 80074131-5

ALVES S.A.
RUC 80074131-5

MUNICIPALIDAD DE SALTOS DEL GUAIRÁ

ADMINISTRACIÓN HÉCTOR MORÁN

MI COMPROMISO ES CONTIGO

LIBRO DE OBRAS

0000010

OBRA: construccion de pavimento petreo barrio Urba 3

CONTRATISTA: Alves S.A.

FECHA: 22/08/23.

LICITACIÓN Nº: 430.654 FECHA DE INICIO: 22/08/23.

FECHA CONTRATO: 21/08/23 MONTO: 167.185.456

DIRECCIÓN ESPECÍFICA DE LA OBRA: Barrio urba 3.

AVANCES DE OBRA

- Replanteo y marcacion.

OBSERVACIÓN:

MUNICIPALIDAD DE SALTOS DEL GUAIRÁ
José Román
Fiscal de Obras

MUNICIPALIDAD DE SALTOS DEL GUAIRÁ
Virgilio Delgado
Fiscal de Obras

ALVES S.A.
RUC 80074131-5

FIRMA CONTRATISTA

FIRMA FISCAL DE OBRA

MUNICIPALIDÁD DE
SALTOS DEL GUAIRÁ

ADMINISTRACIÓN
HÉCTOR MORÁN

MI COMPROMISO ES CONTIGO

LIBRO DE OBRAS

0000011

OBRA: Construccion de Pavimento Petreo Barrio Urba 3

CONTRATISTA: Alves S.A.

FECHA: 23/08/23

LICITACIÓN Nº: 430.654 FECHA DE INICIO: 22/08/23

FECHA CONTRATO: 21/08/23 MONTO: 167.185.456

DIRECCIÓN ESPECÍFICA DE LA OBRA: Barrio Urba3.

AVANCES DE OBRA

- Colocacion de cordón.

OBSERVACIÓN:

MUNICIPALIDAD DE SALTOS DEL GUAIRÁ
José Román
Fiscal de Obras

ALVES S.A.
RUC 80074131-5
FIRMA CONTRATISTA

MUNICIPALIDAD DE SALTOS DEL GUAIRÁ
Virgilio Bogado
Fiscal de Obras.

FIRMA FISCAL DE OBRA

MUNICIPALIDAD DE
SALTOS DEL GUAIRÁ

ADMINISTRACIÓN
HÉCTOR MORÁN

MI COMPROMISO ES CONTIGO

LIBRO DE OBRAS

0000012

OBRA: Construccion de Pavimento Petreo Barrio Uribas.

CONTRATISTA: Alves. S. A.

FECHA: 24/08/23

LICITACIÓN Nº: 430.654. FECHA DE INICIO: 22/08/23

FECHA CONTRATO: 21/08/23 MONTO: 167.185.456

DIRECCIÓN ESPECÍFICA DE LA OBRA: Barrio Uribas

AVANCES DE OBRA

- colocacion de cordon.

OBSERVACIÓN:

MUNICIPALIDAD DE SALTOS DEL GUAIRÁ
José Román
Fiscal de Obras

MUNICIPALIDAD DE SALTOS DEL GUAIRÁ
Virginia Bogado
Fiscal de Obras.

FIRMA CONTRATISTA
ALVES S.A.
RUC 80074131-5

FIRMA FISCAL DE OBRA

MUNICIPALIDAD DE
SALTOS DEL GUAIRÁ

ADMINISTRACIÓN
HÉCTOR MORÁN

MI COMPROMISO ES CONTIGO

LIBRO DE OBRAS

0000013

OBRA: Construccion de Pavimento Petreo Barrio Urba 3.

CONTRATISTA: Alves S.A.

FECHA: 25/08/23

LICITACIÓN Nº: 430.654. FECHA DE INICIO: 22/08/23

FECHA CONTRATO: 21/08/23 MONTO:

DIRECCIÓN ESPECÍFICA DE LA OBRA: Barrio Urba3.

AVANCES DE OBRA

- Construccion de desague pluvial.

OBSERVACIÓN:

MUNICIPALIDAD DE SALTOS DEL GUAIRÁ
José Román
Fiscal de Obras

MUNICIPALIDAD DE SALTOS DEL GUAIRÁ
Fiscal de Obras

FIRMA CONTRATISTA
ALVES S.A.
RUC 80074131-5

FIRMA FISCAL DE OBRA

MUNICIPALIDAD DE
SALTOS DEL GUAIRÁ

ADMINISTRACIÓN
HÉCTOR MORÁN

MI COMPROMISO ES CONTIGO

LIBRO DE OBRAS

0000014

OBRA: Construccion de Pavimento Petreo Barrio Urba3.

CONTRATISTA: Alves. S.A.

FECHA: 26/08/23

LICITACIÓN Nº: 430.654. FECHA DE INICIO: 22/08/23

FECHA CONTRATO: 21/08/23 MONTO: 167.185.456.

DIRECCIÓN ESPECÍFICA DE LA OBRA: Barrio Urba 3.

AVANCES DE OBRA

- Construccion de Desague pluvial con Baden de H.A.

OBSERVACIÓN:

MUNICIPALIDAD DE SALTOS DEL GUAIRÁ
José Román
Fiscal de Obras

MUNICIPALIDAD DE SALTOS DEL GUAIRÁ
Virgilio Barrado
Fiscal de Obras

FIRMA CONTRATISTA
ALVES S.A.
RUC 80074131-5

FIRMA FISCAL DE OBRA

MUNICIPALIDAD DE SALTOS DEL GUAIRÁ

ADMINISTRACIÓN HÉCTOR MORÁN

MI COMPROMISO ES CONTIGO

LIBRO DE OBRAS

0000015

OBRA: Construccion de Pavimento Petreo Barrio Urbaz.

CONTRATISTA: Alves. S. A.

FECHA: 27/08/23

LICITACIÓN Nº: 430.654 FECHA DE INICIO: 22/08/23

FECHA CONTRATO: 21/08/23 MONTO: 167.185.456.

DIRECCIÓN ESPECÍFICA DE LA OBRA: Barrio Urbaz.

AVANCES DE OBRA

- Colocacion de Arena y piedra.

OBSERVACIÓN:

MUNICIPALIDAD DE SALTOS DEL GUAIRÁ
José Román
Fiscal de Obras

MUNICIPALIDAD DE SALTOS DEL GUAIRÁ
Víctor Delgado
Fiscal de Obras

FIRMA CONTRATISTA
ALVES S.A.
RUC 80074131-5

FIRMA FISCAL DE OBRA

MUNICIPALIDAD DE
SALTOS DEL GUAIRÁ

ADMINISTRACIÓN
HÉCTOR MORÁN

MI COMPROMISO ES CONTIGO

LIBRO DE OBRAS

0000016

OBRA: Construccion de Pavimento Petreo Barrio Urbas

CONTRATISTA: Alves. S.A.

FECHA: 28/08/23

LICITACIÓN Nº: 430.654. FECHA DE INICIO: 22/08/23

FECHA CONTRATO: 21/08/23 MONTO: 167.185456

DIRECCIÓN ESPECÍFICA DE LA OBRA: Barrio Urbas.

AVANCES DE OBRA

- Colocacion de Arena y piedra.

OBSERVACIÓN:

MUNICIPALIDAD DE SALTOS DEL GUAIRÁ
José Román
Fiscal de Obras

MUNICIPALIDAD DE SALTOS DEL GUAIRÁ
Virgilio Delgado
Fiscal de Obras.

ALVES S.A.
RUC 80074131-5

FIRMA CONTRATISTA

FIRMA FISCAL DE OBRA

MUNICIPALIDAD DE
SALTOS DEL GUAIRÁ

ADMINISTRACIÓN
HÉCTOR MORÁN

MI COMPROMISO ES CONTIGO

LIBRO DE OBRAS

0000017

OBRA: Construccion de Pavimento Petreo Barrio Urba 3.

CONTRATISTA: Alves S.A.

FECHA: 29/08/23.

LICITACIÓN Nº: 430.654. FECHA DE INICIO: 22/08/23

FECHA CONTRATO: 21/08/23 MONTO: 167.185.456.

DIRECCIÓN ESPECÍFICA DE LA OBRA: Barrio Urba 3.

AVANCES DE OBRA

- Colocacion de Arena y Piedra.

OBSERVACIÓN:

FIRMA CONTRATISTA
ALVES S.A.
RUC 80074131-5

MUNICIPALIDAD DE SALTOS DEL GUAIRÁ
José Román
Fiscal de Obras

MUNICIPALIDAD DE SALTOS DEL GUAIRÁ
Virgilio Bogado
Fiscal de Obras

FIRMA FISCAL DE OBRA

MUNICIPALIDAD DE
SALTOS DEL GUAIRÁ

ADMINISTRACIÓN
HÉCTOR MORÁN

MI COMPROMISO ES CONTIGO

LIBRO DE OBRAS

0000018

OBRA: construccion de Pavimento Petreo Barrio Urbas.

CONTRATISTA: Alves. S. A.

FECHA: 30/08/23

LICITACIÓN Nº: 430. 654. FECHA DE INICIO: 22/08/23

FECHA CONTRATO: 21/08/23 MONTO: 167.185.456.

DIRECCIÓN ESPECÍFICA DE LA OBRA: Barrio Urbas.

AVANCES DE OBRA

- Colocacion de Arena y Piedra.

OBSERVACIÓN:

MUNICIPALIDAD DE SALTOS DEL GUAIRÁ
José Román
Fiscal de Obras

MUNICIPALIDAD DE SALTOS DEL GUAIRÁ
Virgilio Bogado
Fiscal de Obras

FIRMA CONTRATISTA
ALVES S.A.
RUC 80074131-5

FIRMA FISCAL DE OBRA

MUNICIPALIDAD DE SALTOS DEL GUAIRÁ

ADMINISTRACIÓN

HÉCTOR MORÁN

MI COMPROMISO ES CONTIGO

LIBRO DE OBRAS

0000019

OBRA: Construccion de Pavimento Petreo Barrio Urbaz.

CONTRATISTA: Alves. S. A.

FECHA: 31/08/23

LICITACIÓN Nº: 430. 654. FECHA DE INICIO: 22/08/23

FECHA CONTRATO: 21/08/23 MONTO: 167.185.456.

DIRECCIÓN ESPECÍFICA DE LA OBRA: Barrio Urbaz

AVANCES DE OBRA

-Colocacion de Piedra.

OBSERVACIÓN:

MUNICIPALIDAD DE SALTOS DEL GUAIRÁ
José Román
Fiscal de Obras

MUNICIPALIDAD DE SALTOS DEL GUAIRÁ
Miguel Delgado
Fiscal de Obras

FIRMA CONTRATISTA

ALVES S.A.
RUC 80074131-5

FIRMA FISCAL DE OBRA

MUNICIPALIDAD DE
SALTOS DEL GUAIRÁ

ADMINISTRACIÓN
HÉCTOR MORÁN

MI COMPROMISO ES CONTIGO

LIBRO DE OBRAS

0000020

OBRA: Construccion de Pavimento Petreo Barrio Urba 3.

CONTRATISTA: Alves. S. A

FECHA: 01/09/23.

LICITACIÓN Nº: 430.654 FECHA DE INICIO: 22/08/23

FECHA CONTRATO: 21/08/23 MONTO: 167.185.456

DIRECCIÓN ESPECÍFICA DE LA OBRA: Barrio Urba 3

AVANCES DE OBRA

- Colocacion de Piedra 6ta

OBSERVACIÓN:

FIRMA CONTRATISTA
ALVES S.A.
RUC 80074131-5

MUNICIPALIDAD DE SALTOS DEL GUAIRÁ
José Román
Fiscal de Obras

MUNICIPALIDAD DE SALTOS DEL GUAIRÁ
Virgilio Bogado
Fiscal de Obras

FIRMA FISCAL DE OBRA

MUNICIPALIDAD DE
SALTOS DEL GUAIRÁ

ADMINISTRACIÓN
HÉCTOR MORÁN

MI COMPROMISO ES CONTIGO

LIBRO DE OBRAS

0000035

OBRA: Construccion de Pavimento Petreo Barrio Urbaz

CONTRATISTA: Alves S.A

FECHA: 02/09/23

LICITACIÓN Nº: 430.654 FECHA DE INICIO: 22/08/23

CHA CONTRATO: 21/08/23 MONTO: 167.185.456

DIRECCIÓN ESPECÍFICA DE LA OBRA: Barrio Urbaz

AVANCES DE OBRA

- Compactación.

OBSERVACIÓN:

MUNICIPALIDAD DE SALTOS DEL GUAIRÁ
José Román
Fiscal de Obras

MUNICIPALIDAD DE SALTOS DEL GUAIRÁ
Virgilio Bogado
Fiscal de Obras

FIRMA CONTRATISTA
ALVES S.A.
RUC:80074131-5

FIRMA FISCAL DE OBRA

MUNICIPALIDAD DE
SALTOS DEL GUAIRÁ

ADMINISTRACIÓN
HÉCTOR MORÁN

MI COMPROMISO ES CONTIGO

LIBRO DE OBRAS

0000022

OBRA: Construccion de Pavimento Petreo Barrio Urbaz.

CONTRATISTA: Alves S.A.

FECHA: 03/09/23

LICITACIÓN Nº: 430. 654 FECHA DE INICIO: 22/08/23

FECHA CONTRATO: 21/08/23 MONTO: 167.185.456.

DIRECCIÓN ESPECÍFICA DE LA OBRA: Barrio Urbaz

AVANCES DE OBRA

- Limpieza Final.

OBSERVACIÓN:

MUNICIPALIDAD DE SALTOS DEL GUAIRÁ
José Román
Fiscal de Obras

MUNICIPALIDAD DE SALTOS DEL GUAIRÁ
Virginia Bogado
Fiscal de Obras

FIRMA CONTRATISTA
ALVES S.A.
RUC 80074131-5

FIRMA FISCAL DE OBRA