blanca marín
Actividades Publicitarias
Actividades especializadas de Construcción N.C.P. - Carteles
Actividades de Producción y Post Producción de Peliculas, Videos y Programas de Televisión
Actividades de Impresión N.C.P. - Abastecimiento de Eventos. Comercio al por Menor y otros Productos no Especializados
Cnel. Pedro Gracia esq. Tte. Victor Miranda
blancamarin_17@hotmail.com
021 424 605/6 - 0983 432 365 - 0981 40 45 15

bm Publicitaria
DESCUBRIENDO EL PAÍS
COOP Magazine
bm Cartel
@ hotmail.com
0986 10 20 10

Asunción, 2 de julio de 2021

Señores
**POLICIA NACIONAL**
Presente:

**INFORME DE PRESTACION DE SERVICIOS**

**Ruc: 80016197-1**
**Referencia: Contratación Directa N° 01/2021 "Servicio de Publicación en Periódicos" (ID N° 389294) - Contrato N° 43/2021**
**ORDEN DE COMPRA Y/O SERVICIOS N° 450/2021**

| DIARIO | FECHA | MES | TITULO | MONTO |
|---|---|---|---|---|
| POPULAR | 30 – 1, 2 | JUNIO/JULIO //2021 | LPN N° 26/2021 | 2.683.518 |
| Total | | | | **2.683.518** |

Sin otro particular, me despido muy atentamente, aprovechando la ocasión para saludarlos cordialmente.

Atte.

Blanca Teodolina Marín Riquelme
Representante Legal
**BLANCA MARÍN Servicios Publicitarios**

Blanca Marín
blanca marín
Servicios Publicitarios
0976 957 272 - 0981 404 515

**blanca marín**
Actividades Publicitarias
Actividades especializadas de Construcción N.C.P. - Carteles
Actividades de Producción y Post Producción de Películas, Videos y Programas de Televisión
Actividades de Impresión N.C.P. - Abastecimiento de Eventos. Comercio al por Menor y otros Productos no Especializados
Cnel. Pedro Gracia esq. Tte. Victor Miranda
blancamarin_17@hotmail.com
021 424 605/6 - 0983 432 365 - 0981 40 45 15

bm Publicitaria
DESCUBRIENDO EL PAÍS
COOP Magazine
bm Cartel
@ hotmail.com
0986 10 20 10

Timbrado N°: 14366833
Fecha Inicio de Vigencia: 01/10/2020
Fecha Fin de Vigencia: 31/10/2021
RUC: 388022-2
NOTA DE REMISION
N° 001-001- 0003526

**DESTINATARIO DE LA MERCADERÍA** Fecha de Emisión: 2/7/2021.

Nombre o Razón Social: Policía Nacional - Gasto - Sanidad Policial

Domicilio: Mcal. López esq. Kubischet. RUC o C.I.C.: 800160197-1

**DATOS DEL TRASLADO**

Motivo del traslado: Venta. Comprobante de Venta:

Comprobante de Venta Nº: Nº de Timbrado:

Fecha de expedición:

Fecha de inicio del traslado: Fecha estimada de término del traslado:

Dirección del punto de partida: Cnel. Yrorea 613

Ciudad: Asunción Departamento: Capital

Dirección del punto de llegada: Mcal. López esq. Kubischet.

Ciudad: Asunción Departamento: Capital

Kilómetros estimados de recorrido: Cambio de fecha de término de traslado y/o punto de llegada:

Motivo:

**DATOS DEL VEHICULO DE TRANSPORTE**

Marca del Vehículo:

Número de Registro Único del Automotor (RUA):

Número de Registro Único del Automotor (RUA) de Remolque/tracto/semiremolque:

**DATOS DEL CONDUCTOR DEL VEHICULO**

Nombre y Apellido o Razón Social:

Domicilio: RUC o C.I.C.:

**DATOS DE LA MERCADERÍA**

| CANTIDAD | UNIDAD DE MEDIDA | DESCRIPCIÓN DETALLADA (Incluir cantidad o porcentaje de tolerancia de quiebra o de merma/Datos de relevancia de la mercadería) |
|---|---|---|
| 3 | Unidad | Servicio de Publicación, en el diario Popular, días 30 de junio, 1 y 2 de julio/2021. Pág. Impar. B/N. 2x15 cm/ Col. L.P.N. Nº 26/2021. Orden Nº 450/ 2021.. Adjunto recortes |

ARIEL NUÑEZ SILVERO
Suboficial Superior P.S.
Jefe de Adquisiciones

**RECEPCIÓN DE LA MERCADERÍA**

Firma: Aclaración: RUC/Cédula de Identidad:

Master Sellos Industria Gráfica de Alfredo Medina G.
HABILITACIÓN Nº 1678 - RUC: 1751123-2 - Telefax: 452 418
Colón Nº 555 e/ Gral. Díaz y Oliva - Asunción - 10 Tal. 50 x 4 del 0003251 al 0003750 - 10/2020

ORIGINAL: DESTINATARIO DE LAS MERCADERÍAS
PRIMERA COPIA: REMITENTE DE LAS MERCADERÍAS
SEGUNDA COPIA: ADMINISTRACIÓN TRIBUTARIA
TERCERA COPIA: TRANSPORTISTA

# star de nuevo en la cancha el premio máximo"

## uis Fariña está chocho de poder volver a integrar el plantel del Ciclón

cimiento como
s que en algún
ensaba que ya
der volver a
. Pero superó su
le salud y está a
nente trabajando
tel del Ciclón.
uis Fariña, quien
evamente al club,
Agradecer a Dios
s que estuvieron
Estar en una can-
ol nuevamente es
náximo", indicó a
730 AM
ducido, pero fút-
Cuando volví a
cha sentí una ale-
e. Estoy hablando
que está tratando
físico. Mi idea
para el primer
o ya depende de
ea el técnico",

to a lo que sufrió,
arece que en el
tema tabú, como
asa nadie. Quizás
es un poco más
epresión ya es
or eso sentí con-
e creía que podía
chos colegas".
"me sentía con
volver a jugar al
é con la dirigencia para saber si me iban a dar a préstamo o algo y me dijeron que tal si vuelvo al club. No dudé y si las puertas están abiertas encantado les dije y hoy día estoy acá". Confesó que pasó por la enfermedad, "al primero que recurrí, que más confianza me generó, fue Pachi Carrizo. Pude hablarlo con él y me empujó para que pueda contar eso a la directiva. Todo Cerro se portó, me refiero a los dirigentes, cuerpo técnico, la hinchada que supo que cuando iba a volver me abrió las puertas", insistió en señalar.
"Hoy gracias a Dios me siento bien, con muchas ganas. Trato de aprovechar el día a día", opoi chugui avei el kurepa.

Luis Fariña, futbolista de Cerro Porteño (foto CCP).

# lantel es optimista"

El lateral del Chanchón, Richard Cabrera.

**drianо Cañete, corresponsal).** El auriazul sigue full de cara a la vuelta de la actividad, que será ausura. El Chanchón tiene confirmado su primer erá hína este sábado ante el "Globo" Itaugüeño. rera, uno de los más regulares en el elenco del de cómo se vienen preparando: "La verdad que ajando tranquilos y en buena forma. Esperemos uerzo que estamos realizando tenga sus frutos al emestre", señaló el lateral luqueño.
dos coincidimos en que tenemos que sacar al ugar incómodo de la tabla. El plantel es optimis- vamos a lograr, para eso nos mentalizamos y nos , mencionó el futbolista, sobre la posición jetu'u encuentra el conjunto auriazul.
yoría de los partidos en el Apertura, esperemos mente ganarme un lugar en el onceno titular del confiado en que vamos hacer una buena campa- . Sportivo Luqueño, entrenará nuevamente hoy del Teniente Herrero Bueno. El Chanchón se clón en la primera fecha.

# "Rojas es un jugadorazo"

Miguel Figueredo, capo del cuadro solense de Villa Elisa.

Miguel Figueredo, presidente de Sol de América, comentó a VERSUS Radio que está muy complicada la llegada del mediocampista compatriota, Rodrigo Rojas. "Recursos no hay del todo, pero existe un interés y su venida está un poco complicada. Ya tenemos en ese sector todo cubierto, estamos abiertos y vamos a ver cómo termina. Rodrigo es un futbolista que interesa siempre, es un jugadorazo", opoi.
"El cupo de contrataciones no está cerrado en Sol, esperamos arreglar con dos o tres refuerzos más", adelantó el mandamás del cuadro danzarín, quien al mismo tiempo afirmó: "Somos buenos pagadores, nosotros no tenemos atraso con nadie ni ningún tipo de deuda con nadie así que eso ayuda para la llegada de refuerzos", aseguró.
Para finalizar, el capo del elenco solense descartó la posible vuelta al club de un delantero kurepa. "Casi todos los equipos de Argentina le quieren a Javier Toledo, está muy cotizado, tuvo un semestre extraordinario y le hizo goles a River, Boca y es el goleador del club Atlético Tucumán. Toledo marca presencia, tiene un físico que ayuda mucho al puesto que se desempeña", destacó Figueredo.

Popu DEPO

# El líder ante Ye

Ma

El Consejo de la Intermedia, en lunes pasado de forma virtual, programó la penúltima fecha y última fecha. La penúltima arrancará el viernes en Pedro Juan entre el 2 de Mayo y General Díaz, desde las 14:45.
La fecha 16 continuará el sábado con tres partidos. Desde las 09:30 se medirán Trinidense con San Lorenzo y Fernando de la Mora con Independiente CG y, por su parte, a las 14:45 lo harán 3 de Febrero y Sportivo Iteño.
El domingo, a las 10:00, se enfrentarán Fulgencio Yegros y el puntero General Caballero de Mallorquín de Trinidad, Tacuary ante Santaní. En tan Resistencia con Capiatá quedando para el juego entre Ameliano y Rubio Ñu, en Ind

# El puntero va a

Lucas

La última fecha de la primera rueda del Campeonato de la Primera B se iniciará el vienes, a las 14:45, con dos encuentros. En el Fortín de Tacumbú se enfrentarán 3 de Febrero con Atlético Colegiales y Martín Ledesma recibirá al 24 de Setiembre.
El sábado continuará la fecha con cinco partidos, desde las 10:00 jugarán 12 de Octubre SD con 29 de Setiembre. Desde las 14:30 chocarán Atlántida ante Cristóbal Colón de Ñemby en Hayes, quedando para las 14:45 los cotejos Sportivo Limpeño con Atlético Tembetary, Olimpia de Itá ante Deportivo Recoleta y Pilcomayo con 3 de
La fecha se completa el lunes, desde las entre Presidente Hayes y el puntero Cris Saldívar.

POLICÍA NACIONAL

Dirección General de Administrac
Departamento de la Unidad Operativa

CONVOCATOR

LICITACIÓN PÚBLICA NACIONAL POR SUBASTA N° 26/2021 "CONTRATACIÓN SERVICIO TELEFO POR CABLE" - PLURIANUAL - D N° 391133

La Policía Nacional, de conformidad a la Ley 2051/03 de Decreto Reglamentario, a través del Departamento de la Un procede al llamado a Licitación Pública Nacional por Subasta a "Contratación Servicio Telefonía Corporativa y TV por Cable" -

El Pliego de Bases y Condiciones se pondrá a disp oferentes a través del Sistema de Información de la (www.dncp.gov.py).

1. **Fecha Tope para Consultas:** 01 de julio de 2021 a
2. **Fecha Tope de Respuestas:** 06 de julio de 2021 a
3. **Fecha Inicio Propuesta:** 08 de julio del 2021 a las
4. **Fecha Fin Propuesta:** 09 de julio del 2021 a las 08
5. **Etapa de Competencia:** 09 de julio del 2021 a las
6. **Fecha y Hora de Entrega de Ofertas:** 12 de julio oficina de la UOC de la Comandancia de la Policía Na Independiente N° 289 entre Chile y Ntra. Sra. d
7. **Fecha y Hora de Apertura de Ofertas:** 12 de julio oficina de la UOC de la Comandancia de la Policía Na Independiente N° 289 entre Chile y Ntra. Sra. de la As
8. **Fuente de Financiamiento:** con Fuente de Fi Recursos del Tesoro Público y Fuente de Fina Recursos Institucionales, aprobado por Ley N° General de Gastos de la Nación para la Policía Fiscal 2021 y sujeto a la aprobacion de la partida conforme lo establece el Art. 14 de la Ley 2051/ Públicas".
9. No podrán presentar propuestas o celebrar contra jurídicas que se encuentren en alguno de los establecidos en el Articulo 40 de la Ley 2051/03.

## ispos analizarán realidad social

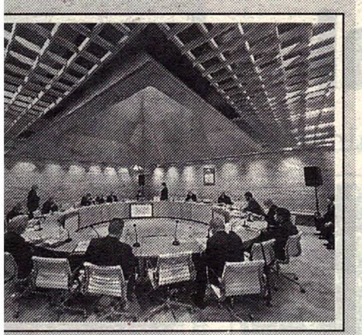

reunipón se realizará el 5 y 6 de julio.

s obispos del Paraguay analizarán ad social en nuestro país. Los días 5 y martes 6 de julio, los religiosos iparán aipo de un conversatorio l, en el cual el primer día hablarán Asamblea Eclesial y el proceso de ha entre los obispos. El segundo día dedicado a analizar la realidad na- l y eclesial que se vive actualmente etáme.

lunes 5, la reunión será presidida por eñor **Pierre Jubinville,** obispo de edro y Responsable de la Asamblea ial a nivel local. El mismo participó ntemente del seminario 'Construo nuevos caminos para la Asamblea ial de América Latina y el Caribe'.

la segunda parte de la reunión, se realizar una exposición detallacerca de los acontecimientos más tantes de la realidad paraguaya y iarán posibles acciones a tomar. Premonseñor **Juan Bautista Gavilán**, o de Coronel Oviedo y Responsable Pastoral Social Nacional de la CEP. s dos sesiones se desarrollarán en lidad telemática, de 8.00 a 17.00.


POLICÍA NACIONAL

TETÃ REKUAÍ

Dirección General de Administración y Finanzas
Departamento de la Unidad Operativa de Contrataciones

**CONVOCATORIA**

**CIÓN PÚBLICA NACIONAL POR SUBASTA A LA BAJA ELECTRÓNICA 021 "CONTRATACIÓN SERVICIO TELEFONÍA CORPORATIVA Y TV ABLE" - PLURIANUAL - D Nº 391133**

a Nacional, de conformidad a la Ley 2051/03 de Contrataciones Públicas y su Reglamentario, a través del Departamento de la Unidad Operativa de Contratación, al llamado a Licitación Pública Nacional por Subasta a la Baja Electrónica Nº 26 / 2021 ción Servicio Telefonía Corporativa y TV por Cable" - Plurianual- ID Nº 391133

o de Bases y Condiciones se pondrá a disposición de los potenciales es a través del Sistema de Información de las Contrataciones Públicas ncp.gov.py).

**a Tope para Consultas:** 01 de julio de 2021 a las 15:00 horas.

**a Tope de Respuestas:** 06 de julio de 2021 a las 15:00 horas.

**a Inicio Propuesta:** 08 de julio del 2021 a las 08:00 horas.

**a Fin Propuesta:** 09 de julio del 2021 a las 08:00 horas.

**a de Competencia:** 09 de julio del 2021 a las 08:10 horas.

**a y Hora de Entrega de Ofertas:** 12 de julio de 2021 - 08:00 horas, en la de la UOC de la Comandancia de la Policía Nacional, sito en El Paraguayo diente N° 289 entre Chile y Ntra. Sra. de la Asunción, 1er. Piso.

**a y Hora de Apertura de Ofertas:** 12 de julio de 2021 -08:10 horas, en la de la UOC de la Comandancia de la Policía Nacional, sito en El Paraguayo diente N° 289 entre Chile y Ntra. Sra. de la Asunción, 1er. Piso.

**nte de Financiamiento:** con Fuente de Financiamiento 10 (FF 10) os del Tesoro Público y Fuente de Financiamiento 30 (FF 30), os Institucionales, aprobado por Ley N° 6672/21 del Presupuesto l de Gastos de la Nación para la Policía Nacional para el Ejercicio 2021 y sujeto a la aprobacion de la partida presupuestaria del 2022, ne lo establece el Art. 14 de la Ley 2051/2003 "De Contrataciones s".

odrán presentar propuestas o celebrar contratos las personas físicas o s que se encuentren en alguno de los supuestos de prohibición cidos en el Artículo 40 de la Ley 2051/03.


SE CALCULAN YA 5 FALLECIDOS EN TOTAL

# ¡Ojetopa a abuelito muerto por el frío!

***Abuelito fue encontrado sin vida, y sería ya la víctima número 5 del frío polar. Hacía unos meses que la víctima apareció por Luque. Vecinos le ayudaron a construir su casa con terciadas y le daban de comer, ante el abandono de sus familiares. En el interior, otros 3 ya habrían fallecido por ro'y.***

Lo encontraron al costado de su casita de terciada.

**LUQUE (corresponsal)**. El hallazgo del cuerpo sin vida se produjo ayer, cerca del mediodía, en la compañía Ytapuamí. Se trata de **Benito Virgilio Ocampos Echeverría (70)**, quien se encontraba viviendo en la indigencia en la zona desde hacía unos meses, luego de ser abandonado por su familia, según los vecinos.

Ocampos estaba en un short, descalzo y con una polera, por lo que el caso fue confirmado por hipotermia. Es el segundo caso en 24 horas, ya que anteayer avei se encontró en Yaguarón, el cadáver de **Agustín Venialgo (51)**, a consecuencia de la hipotermia. Otros tres casos se habría registrado en el Este del país.

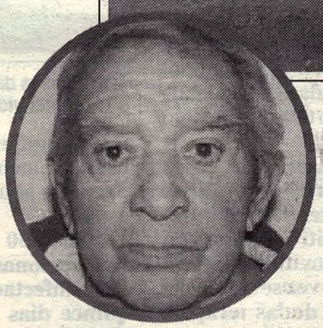

Benito Virgilio Ocampos Echeverría

### "LO QUE YO DARÍA POR TENER A MI PADRE"

**Sonia Ortiz**, vecina de la zona donde fue encontrado Benito Ocampos, lamentó la muerte del "abuelito", como le decían en el barrio. **"Hace unos meses que estaba en el barrio. No tenía nada. Gracias a una vecina, le construyeron para su lugar con terciadas. Le dimos abrigo y alimento"**, dijo Ortiz.

**"Hoy** (por ayer), **la vecina fue para darle su comida, y su leche caliente con canela, como a él le gustaba, pero no lo encontró. Comenzó a buscarle y luego lo encontraron afuera, en la intemperie. Le llamamos a la policía, vinieron. Dijeron que fue por el frío. Es lamentable lo que pasó"**, explicó ña kuñakarai.

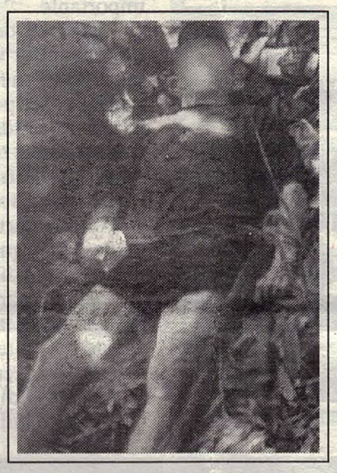

No estaba abrigado y su muerte fue por el frío.

**"Lamento mucho lo que pasó con él. Me dijeron que su familia es muy pudiente. Apareció una hija que es doctora. Muchas cosas le dije y ella corrió de mí. No pude soportar. Lo que yo daría por tener a mi padre y ellos le abandonaron a su suerte"**, dijo entre lágrimas la vecina.

## Casas: Isopor y acero

El predio de las FF.AA. ya está limpio para comenzar la construcción de las viviendas.

El MOPC ya dio la orden para que comience la construcción de 128 viviendas temporales en el predio del RI14 en Tacumbú. Techo y paredes serán 2 chapas de acero galvanizadas, en el centro tendrán isopor, para aislar del calor y los ruidos exteriores. Allí se mudarán las familias que serán afectadas por la construcción de la avenida costanera sur de Asunción. También está previsto espacios recreativos, salón multiuso. Tecnoedil cobrará G.14.800 millones por esta obra.

## Misión imp

Los que aún pudieron chulear al el rollo ya se haya contagiado, par especie de misión

JUE!

## dosis de vacunas

realizará a segun- vacunas 19, en la el turno ción de a de 5 al ido está o de la crono- ción.

## s extranjeros

e Salud requi- nación contra l país. debie- do por ratorio el país ce tres

## a para Pfizer

rison, Distri- ínica, con 4 ermos para is de n una menos ierno n de

# Aseguran segund dosis de Sputnik

Autoridades de Salud analizan intercambiabilidad d

***Hernán Martínez, viceministro de Atención Integral de la Salud, en conversación con el Popu, aclaró ciertas dudas sobre la aplicación de las segundas dosis. Y aseguró la llegada de la vacuna rusa, habló de la intercambiabilidad de plataformas, la efectividad de las mismas y el intervalo de la primera y segunda dosis.***

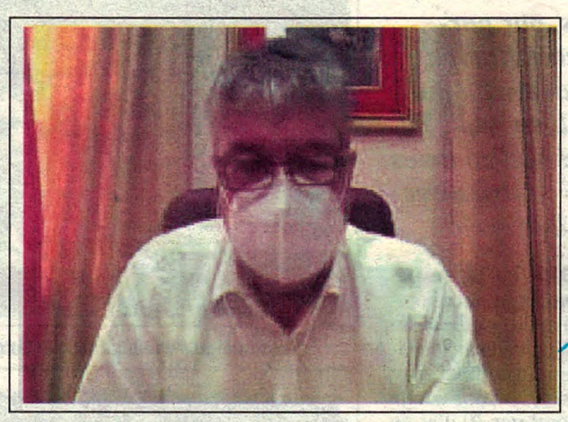

Hernán Martínez, viceministro de Atención Integral de la Salud.

**-¿Para cuándo está prevista la llegada del componente 2 (segunda dosis) de las vacunas rusas Sputnik V?**

-Nosotros tenemos tres meses a partir de la primera dosis. Es decir, estamos previendo para agosto recibir las segundas dosis de la Sputnik V.

**-¿Cuánto es el intervalo de aplicación entre la primera y segunda dosis de la vacuna Sputnik V?**

-Es de 12 semanas, lo que nos da el tiempo suficiente necesario para recibir en esa fecha.

**-¿Cuántas dosis de Sputnik V para segundas dosis serían?**

-No, la cantidad no manejo.

**-¿Podría caducar la efectividad de la vacuna si se tarda en la aplicación de la segunda dosis?**

-Caducar no sería la palabra. Lo que sabe es que hay un cronograma del escudo inmunológico que son estudios que se realizan en voluntarios, donde se ve que a las 12 semanas se tiene que hacer un refuerzo de tal manera que se produzca la protección en el sentido de evitar complicaciones y muertes.

**-¿Hay posibilidad de realizar intercambiabilidad de dosis?**

-Totalmente. En Europa ya se está aplicando con excelentes resultados. Nosotros no tenemos planeado hacerlo de esta manera, veremos si más adelante el Programa Ampliado de Inmunizaciones lo analiza y pueda hacerlo.

**-¿Cuáles son las plataformas que se pueden combinar?**

-Se ha visto que la combinación de AstraZeneca, con Pfizer o Moderna.

**-¿Y cuál es la efectividad de la intercambiabilidad?**

-Se ha visto que la intercambiabilidad ha aumentado la eficacia de las vacunas.

**-¿Cuál es el de efectividad d Pfizer?**

-Por encima ciento.

**-¿Está asegu mera y segunda lote que vendrá Pfizer?**

-Cuando nos vacunas Pfizer) queda para segur intervalo de apli cuatro semanas.

## Intervalo de vacun

Las autoridades sanitarias instan al ciudadanía a completar el esquema de vacunación contra el *Covid-19*, tanto de la primera, como la segunda dosis de las distintas plataformas disponibles en el país para chulear al virus chino.

Si bien con la aplicación de la primera dosis se adquiere un 80 por ciento de i refuerzo de l aplicación evita formas graves e muerte.

Recordemos que de la ***Sputnik*** y se ampliaron a 12 decir, a tres meses.

Intervalos de aplicacion entre la primera y la segunda dosis de vacunas contra el Covid-19

| | |
|---|---|
| Sputnik V | 12 semana |
| Covaxin | 4 semanas |
| Coronavac | 4 semanas |
| Sinopharm | 4 semanas |
| Astrazeneca | 12 semana |
| Moderna | 4 semanas |

RIAS NAS OPU

io- sa- is del uni- baré das as el 20 nas.

# Sumario a licenciadas

pecial). de 20 oderna nicipal uncio- rdozo espon- fueron o. irector nbaré, jo que abra un vo para ambas, pondrá a disposición del Ministerio Público toda la documentación correspondiente para se abra una investigación en el caso.

Por otra parte, dijo que reforzarán la seguridad y pedirán a la intendencia local que ayuden a colocar un circuito cerrado para evitar futuros "extravíos" de más vacunas.

**"Está un sumario administrativo. No se quedó en remoción de los cargos. En ningún momento se nos ocurrió que pudiera ocurrir un "extravío" de equipos, de insumos o vacunas. Se instaló esa cámara de monitoreo. Mínimo hubo una negligencia por parte de una de las encargadas"**, sostuvo Carreras.

POLICÍA NACIONAL

Dirección General de Administración y Finanzas
Departamento de la Unidad Operativa de Contrataciones

**CONVOCATORIA**

**LICITACIÓN PÚBLICA NACIONAL POR SUBASTA A LA BAJA E N° 26/2021 "CONTRATACIÓN SERVICIO TELEFONÍA CORPO POR CABLE" - PLURIANUAL - D N° 391133**

La Policía Nacional, de conformidad a la Ley 2051/03 de Contrataciones Decreto Reglamentario, a través del Departamento de la Unidad Operativa procede al llamado a Licitación Pública Nacional por Subasta a la Baja Electrón "Contratación Servicio Telefonía Corporativa y TV por Cable" - Plurianual- ID

El Pliego de Bases y Condiciones se pondrá a disposición de lo oferentes a través del Sistema de Información de las Contratacic (www.dncp.gov.py).

1. **Fecha Tope para Consultas:** 01 de julio de 2021 a las 15:00 hora
2. **Fecha Tope de Respuestas:** 06 de julio de 2021 a las 15:00 hora
3. **Fecha Inicio Propuesta:** 08 de julio del 2021 a las 08:00 horas.
4. **Fecha Fin Propuesta:** 09 de julio del 2021 a las 08:00 horas.
5. **Etapa de Competencia:** 09 de julio del 2021 a las 08:10 horas.
6. **Fecha y Hora de Entrega de Ofertas:** 12 de julio de 2021 - 08:0 oficina de la UOC de la Comandancia de la Policía Nacional, sito en Independiente N° 289 entre Chile y Ntra. Sra. de la Asunció
7. **Fecha y Hora de Apertura de Ofertas:** 12 de julio de 2021 -08:1 oficina de la UOC de la Comandancia de la Policía Nacional, sito en Independiente N° 289 entre Chile y Ntra. Sra. de la Asunción, 1er. Pis
8. **Fuente de Financiamiento:** con Fuente de Financiamiento Recursos del Tesoro Público y Fuente de Financiamiento Recursos Institucionales, aprobado por Ley N° 6672/21 del P General de Gastos de la Nación para la Policía Nacional para Fiscal 2021 y sujeto a la aprobacion de la partida presupuestar conforme lo establece el Art. 14 de la Ley 2051/2003 "De Cor Públicas".
9. No podrán presentar propuestas o celebrar contratos las person jurídicas que se encuentren en alguno de los supuestos de establecidos en el Artículo 40 de la Ley 2051/03.