MINISTERIO DE LA NIÑEZ Y LA ADOLESCENCIA PARAGUAY | PARAGUÁI MITÃ, MITÃKUÑA HA MITÃRUSU MOTENONDEHA

GOBIERNO DEL PARAGUAY | PARAGUÁI REKUÁI

INFORME TÉCNICO DE RECEPCIÓN Nº 22/2024

En la ciudad de Asunción a los **25** del mes de **ABRIL** de año **2024** se realiza la verificación del móvil marca **RENAULT** modelo **DUSTER** con chapa **AALI 596** el cual fue remitido al Taller GILCOPAR S.R.L. para los servicios de mantenimiento y/o reparaciones varias conforme con el Contrato MINNA Nº 18/2023 según Ordenes de Servicios Nº **326**

Doy constancia de que todo lo detallado en la/s Ordenes de Servicio fueron realizados y sustituidos los repuestos detallados.

OBSERVACIONES:

Se verifica que los trabajos realizados se encuentran en optimas condiciones.---

Es mi informe.

MIGUEL SAMANIEGO
Técnico mecánico
Dpto. de Transporte

GILCOPAR

nqa. ISO 9001 Certificado Gestión de la Calidad

ACTA DE ENTREGA DE VEHICULO

FECHA: **25 ABRIL 2024** **O.T.:** **2725921**

Por medio de la presente, se hace entrega del siguiente vehículo:

MARCA: RENAULT

MODELO: DUSTER

MOVIL Nº: -

CHAPA Nº: AALI596

CHASIS: 93YHJD205NJ109589

PROPIETARIO: MINISTERIO DE LA NIÑEZ Y LA ADOLESCENCIA

KILOMETRAJE: 120125

COMBUSTIBLE:

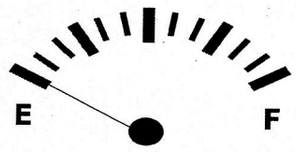

CONTRATO: 18/2023

El mismo se encuentra en buenas condiciones, debidamente reparado y con todos sus accesorios.
Los trabajos realizados coinciden fehacientemiente con la descripción realizada en la Orden de Trabajo o Servicio emitida por el Cliente.
Dando fe de lo mencionado y en prueba de conformidad, se procede a la firma al pie del Acta en dos copias originales.

Obs. :

FIRMA:

25/04/24

ACLARACION: ALEJANDRO EMANUEL GARCIA GALEANO

Recepción
Gilco Par S.R.L.

(+595) 21 604 195
(+595) 21 607 921

Eusebio Ayala 2963
Asunción - Paraguay

administracion@gilcopar.com
www.gilcopar.com