# ACTA DE MEDICIÓN

## CERTIFICADO BASICO Nº 04

## CONTRATO Nº 56/2023

**REFERENCIA:** CONCURSO DE OFERTAS Nº 26/2023 - CONSTRUCCIÓN DE 2 AULAS EN LA ESC. BÁS. N° 6.324 PAMITAL – PLURIANUAL - ID Nº 435632

**CONTRATISTA:** CONSTRUCTORA ITAPÚA MULTISERVICIOS - EDGAR WILFRIDO ALFONZO ARZAMENDIA.

En la Ciudad de Carlos Antonio López, Departamento de Itapúa, República del Paraguay, a los 8 (ocho) días del mes de Julio de 2024, se reúnen en representación de la Gobernación de Itapúa, el Arq. Diego Armando Saldivar, encargado de la Verificación y Fiscalización de las Obras y el Arq. Héctor Patricio Fernández Colmán representante técnico de la empresa CONSTRUCTORA ITAPÚA MULTISERVICIOS de Edgar Wilfrido Alfonzo Arzamendia.

Quienes suscriben la presente Acta, han procedido a la verificación y medición de los trabajos ejecutados durante los meses febrero-abril.

En la verificación y medición realizada se observó que las obras se encuentran de acuerdo a lo establecido en el Pliego de Bases y Condiciones y los resultados se anexan en las planillas correspondientes.

De plena conformidad de las partes, se suscribe el presente Acta en 2 (dos) ejemplares de un mismo tenor y a un solo efecto en el lugar y fecha indicados más arriba. -

CONSTRUCTORA ITAPUA MULTISERVICIOS

Arq. Diego Armando Saldivar
Reg. Prof. M.O.P.C. Nº 3.141

---

Sr. Edgar Wilfrido Alfonzo Arzamendia
Contratista

---

Arq. Diego Armando Saldivar
Fiscal de Obras
Gobernación de Itapuá

# GOBERNACION DE ITAPÚA

**RESÚMEN DEL CERTIFICADO BÁSICO N° 4**

**MES: JUNIO - JULIO**

CONCURSO DE OFERTAS Nº 26/2023 - CONSTRUCCIÓN DE 2 AULAS EN LA ESC. BÁS. N° 6.324 PAMITAL – PLURIANUAL - ID Nº 435632

| Posición | Conceptos | Importes Autorizados | | Importes Certificados | | | | | |
|---|---|---|---|---|---|---|---|---|---|
| | | | | Hasta Certificado Anterior | | Presente Certificado | | Total Certificado a la Fecha | |
| | | % | (1) | % Avance de Obra | (2) | % Avance de Obra | (3) | % Avance de Obra | (2+3) |
| A | Certificaciones de Obra Ejecutada por Precio Unitario | | | | | | | | |
| A.I | CONCURSO DE OFERTAS Nº 26/2023 - CONSTRUCCIÓN DE 2 AULAS EN LA ESC. BÁS. N° 6.324 PAMITAL – PLURIANUAL - ID Nº 435632 | 100% | 234.948.432 | 50,28% | 118.122.218 | 33,83% | 79.471.617 | 84,10% | 197.593.835 |
| | | | | | | | | | |
| | | | | | | | | | |
| **A** | **Total por Contrato** | **100%** | **234.948.432** | **50,28%** | **118.122.218** | **33,83%** | **79.471.617** | **84,10%** | **197.593.835** |

| | | | | | | |
|---|---|---|---|---|---|---|
| B | **Deducciones a la fecha** | | | **Hasta Certificado Anterior** | **Presente Certificado** | **Total Certificado a la Fecha** |
| B.I | Devolución de Anticipo | 20,00% | 46.989.686 | 23.624.444 | 15.894.323 | 39.518.767 |
| B.II | Para Fondo de Reparo | | | | | |
| **B** | **Total Deducciones** | | **46.989.686** | **23.624.444** | **15.894.323** | **39.518.767** |
| **C.I** | **Importe Liquido a Pagar Según Presente Certificado (A - B)** | | | | **63.577.293** | |
| **C.II** | Multas | | | | 0 | |
| **C** | **Importe Neto a Pagar Según Presente Certificado (A - B)** | | | | **63.577.293** | |

| | |
|---|---|
| **Certificado Básico Nº** | **4** |
| Mes: | **JUNIO - JULIO** |
| Contrato N°: | **56/2023** |
| Monto Básico: | **234.948.432** |
| Contratista: | **Constructora Itapúa Multiservicios - Edgar Wilfrido Alfonzo Arzamendia** |
| Fecha de Inicio: | **26-dic-23** |
| Plazo de Ejecución: | **210 dias** |
| Fecha de terminación prevista: | **23-jul-24** |
| Prórroga: | - |
| Fecha de terminación con prórroga: | - |

**SON GUARANIES: Sesenta y tres millones quinientos setenta y siete mil doscientos noventa y tres.** ----------

CONSTRUCTORA ITAPUA MULTISERVICIOS RUC. 6238819-4

Constructora Itapúa Multiservicios
Edgar Wilfrido Alfonzo Arzamendia
**Contratista-Representante Legal**

Arq. Diego Armando Saldivar
Reg. Prof. M.O.P.C. N° 3441

Arq. Diego Armando Saldivar
**Fiscal de Obras**
Gobernación de Itapúa

GOBIERNO DEPARTAMENTAL DE ITAPÚA
Secretaría de Obras Publicas y Transporte

**Secretario de Obras Públicas y Transporte**
Gobernación de Itapúa

Ing. Fernando Oreggioni
Secretario Departamental de Obras Publicas y Transporte
Gobernación de Itapúa

## CERTIFICADO BÁSICO DE OBRAS N°4

### PLANILLA DE MEDICIÓN Y CERTIFICADO

MES: JUNIO - JULIO

| CONCURSO DE OFERTAS Nº 26/2023 - CONSTRUCCIÓN DE 2 AULAS EN LA ESC. BÁS. N° 6.324 PAMITAL – PLURIANUAL - ID Nº 435632 | | | |
|---|---|---|---|
| CONTRATISTA: | Constructora Itapúa Multiservicios - Edgar Wilfrido Alfonzo Arzamendia | FECHA DE INICIO: | 26-dic-23 |
| MONTO DE LA OFERTA: | 234.948.432 | FECHA DE TERMIACION | 23-jul-24 |
| CONTRATO N°: | 56/2023 | PRÓRROGA: | |
| PLAZO DE EJECUCIÓN: | 210 dias | FECHA DE TERMIACION CON PRÓRROGA: | |

| CAUDRO DE PRECIOS ADJUDICADOS | | | | | | PLANILLA DE MEDICIÓN | | | | | | PLANILLA DE CERTIFICADO BÁSICO | | | | | |
|---|---|---|---|---|---|---|---|---|---|---|---|---|---|---|---|---|---|
| CONCURSO DE OFERTAS Nº 26/2023 - CONSTRUCCIÓN DE 2 AULAS EN LA ESC. BÁS. N° 6.324 PAMITAL – PLURIANUAL - ID Nº 435632 | | | | | | EN PORCENTAJE | | | EN INCIDENCIA | | | CANTIDAD EJECUTADA | | | CANTIDAD EJECUTADA EN GS. | | |
| Ítem | Descripción del Bien | Unidad de Medida | Cantidad | Precio unitario (IVA incluído) | Precio total | ACUMUL. ANTERIOR | PRESENTE | ACUMUL. TOTAL | ACUMUL. ANTERIOR | PRESENTE | ACUMUL. TOTAL | ACUMUL. ANTERIOR | PRESENTE | ACUMUL. TOTAL | ACUMUL. ANTERIOR | PRESENTE | ACUMUL. TOTAL |
| | CONSTRUCCIÓN DE 2 AULAS EN LA ESC. BÁS. N° 6.324 PAMITAL | | | | | | | | | | | | | | | | |
| 1 | Preparacion de obra - Limpieza y preparación del terreno | Metros cuadrados | 124,8 | 6.561 | 818.813 | 100,00% | 0,00% | 100,00% | 0,003 | - | 0,003 | 124,80 | 0,00 | 124,80 | 818.813 | 0 | 818.813 |
| 2 | Replanteo y marcación | Metros cuadrados | 124,8 | 6.871 | 857.501 | 100,00% | 0,00% | 100,00% | 0,004 | - | 0,004 | 124,80 | 0,00 | 124,80 | 857.501 | 0 | 857.501 |
| 3 | Vallado de obra. - Preparacion de obra | Unidad Medida Global | 1 | 3.037.655 | 3.037.655 | 100,00% | 0,00% | 100,00% | 0,013 | - | 0,013 | 1,00 | 0,00 | 1,00 | 3.037.655 | 0 | 3.037.655 |
| 4 | Cartel de obra (estructura metálica y chapa nº 24) 2,00 x 1,50 m con impresión adhesiva. | Unidad | 1 | 1.058.200 | 1.058.200 | 100,00% | 0,00% | 100,00% | 0,005 | - | 0,005 | 1,00 | 0,00 | 1,00 | 1.058.200 | 0 | 1.058.200 |
| 5 | Placa de inauguración | Unidad Medida Global | 1 | 1.258.840 | 1.258.840 | 0,00% | 0,00% | 0,00% | - | - | - | 0,00 | 0,00 | 0,00 | 0 | 0 | 0 |
| 6 | Preparacion de obra - Excavación y carga de cimiento con PBC | Metros cúbicos | 28 | 511.665 | 14.326.620 | 100,00% | 0,00% | 100,00% | 0,061 | - | 0,061 | 28,00 | 0,00 | 28,00 | 14.326.620 | 0 | 14.326.620 |
| 7 | Dado de H° A° - de hormigon armado | Metros cúbicos | 0,4 | 2.218.773 | 887.509 | 100,00% | 0,00% | 100,00% | 0,004 | - | 0,004 | 0,40 | 0,00 | 0,40 | 887.509 | 0 | 887.509 |
| 8 | Encadenados de H° A° - de hormigon armado | Metros cúbicos | 3,72 | 2.128.230 | 7.917.016 | 100,00% | 0,00% | 100,00% | 0,034 | - | 0,034 | 3,72 | 0,00 | 3,72 | 7.917.016 | 0 | 7.917.016 |
| 9 | Loseta sobre puerta de acceso - de hormigon armado | Unidad Medida Global | 2 | 400.422 | 800.844 | 100,00% | 0,00% | 100,00% | 0,003 | - | 0,003 | 2,00 | 0,00 | 2,00 | 800.844 | 0 | 800.844 |
| 10 | Mamposteria - Muros de nivelación :De 0,45 cm. | Metros cuadrados | 5,5 | 308.388 | 1.696.134 | 100,00% | 0,00% | 100,00% | 0,007 | - | 0,007 | 5,50 | 0,00 | 5,50 | 1.696.134 | 0 | 1.696.134 |
| 11 | Mamposteria - De 0,30 cm. | Metros cuadrados | 13,1 | 176.047 | 2.306.216 | 100,00% | 0,00% | 100,00% | 0,010 | - | 0,010 | 13,10 | 0,00 | 13,10 | 2.306.216 | 0 | 2.306.216 |
| 12 | Mamposteria - De 0,60 cm. | Metros cuadrados | 0,9 | 375.750 | 338.175 | 100,00% | 0,00% | 100,00% | 0,001 | - | 0,001 | 0,90 | 0,00 | 0,90 | 338.175 | 0 | 338.175 |
| 13 | Relleno y apisonado de interiores - Relleno y compactacion de terreno | Metros cúbicos | 46 | 80.520 | 3.703.920 | 100,00% | 0,00% | 100,00% | 0,016 | - | 0,016 | 46,00 | 0,00 | 46,00 | 3.703.920 | 0 | 3.703.920 |
| 14 | Aislacion asfaltica De paredes | Metros cuadrados | 11 | 83.857 | 922.427 | 100,00% | 0,00% | 100,00% | 0,004 | - | 0,004 | 11,00 | 0,00 | 11,00 | 922.427 | 0 | 922.427 |
| 15 | Mamposteria - Muros de elevacion - De 0,30 para revocar | Milimetros cuadrados | 20,05 | 168.597 | 3.380.370 | 100,00% | 0,00% | 100,00% | 0,014 | - | 0,014 | 20,05 | 0,00 | 20,05 | 3.380.370 | 0 | 3.380.370 |
| 16 | Mamposteria - De 0,15 para revocar | Metros cuadrados | 6,7 | 115.412 | 773.260 | 100,00% | 0,00% | 100,00% | 0,003 | - | 0,003 | 6,70 | 0,00 | 6,70 | 773.260 | 0 | 773.260 |
| 17 | Mamposteria - De 0,30 visto ambas caras de ladrillos comunes prensados | Metros cuadrados | 51,5 | 219.193 | 11.288.440 | 100,00% | 0,00% | 100,00% | 0,048 | - | 0,048 | 51,50 | 0,00 | 51,50 | 11.288.440 | 0 | 11.288.440 |
| 18 | Mamposteria - De 0,15 visto a una cara de ladrillos comunes prensados | Metros cuadrados | 64 | 126.148 | 8.073.472 | 100,00% | 0,00% | 100,00% | 0,034 | - | 0,034 | 64,00 | 0,00 | 64,00 | 8.073.472 | 0 | 8.073.472 |
| 19 | Envarillado bajo aberturas 2 Ø 8 por hilada ( 2 hiladas ) - Mamposteria | Metro lineal | 32 | 19.385 | 620.320 | 100,00% | 0,00% | 100,00% | 0,003 | - | 0,003 | 32,00 | 0,00 | 32,00 | 620.320 | 0 | 620.320 |
| 20 | Pilar - De 0,45 x 0,45 visto para corredor | Metro lineal | 11 | 252.395 | 2.776.345 | 100,00% | 0,00% | 100,00% | 0,012 | - | 0,012 | 11,00 | 0,00 | 11,00 | 2.776.345 | 0 | 2.776.345 |
| 21 | Provisión y colocación de techo de chapa termo acústica de 5 cm prepintado, clavaderos de caño industrial de 30 x 50 y pared de 1,20 c/ 1,00m,tirantes de madera dura 2" x 6" con terminación c/ 0,80 m. Incluye provisión y colocación de cumbrera y bordes laterales de chapa doblada Nº 26.- | Metros cuadrados | 168,5 | 339.973 | 57.285.451 | 40,65% | 0,00% | 40,65% | 0,099 | - | 0,099 | 68,50 | 0,00 | 68,50 | 23.288.151 | 0 | 23.288.151 |
| 22 | Construccion/Colocacion de techo/tinglado - Provisión y colocación de viga de perfil "U" de 6" con desarrollo de 45 cm y reticulado de ángulo de 1 1/4 x 1/8 a 30º. Incluye pintura sintética | Metros cuadrados | 15,3 | 308.660 | 4.722.498 | 100,00% | 0,00% | 100,00% | 0,020 | - | 0,020 | 15,30 | 0,00 | 15,30 | 4.722.498 | 0 | 4.722.498 |
| 23 | Construccion/Colocacion de techo/tinglado - Provisión y colocación de viga de perfil "U" de 4" con desarrollo de 25 cm reticulado de ángulo de 1 1/4 x 1/8 a 30º. Incluye pintura sintética | Metro lineal | 15,3 | 250.507 | 3.832.757 | 100,00% | 0,00% | 100,00% | 0,016 | - | 0,016 | 15,30 | 0,00 | 15,30 | 3.832.757 | 0 | 3.832.757 |

CONSTRUCTORA ITAPUA MULTISERVICIOS RUC: 5355919-4

Arq. Reg. Prof. M.C.P.C. Nº 3141

| | | | | | | | | | | | | | | | | | | |
|---|---|---|---|---|---|---|---|---|---|---|---|---|---|---|---|---|---|---|
| 24 | Revoque de pared - De paredes interior y exterior a una capa | Metros cuadrados | 134,5 | 33.997 | 4.572.597 | 70,13% | 0,00% | 70,13% | 0,014 | - | 0,014 | 94,32 | 0,00 | 94,32 | 3.206.590 | 0 | 3.206.590 |
| 25 | Revoques - Moldura lineal en balancines | Metro lineal | 77,6 | 25.051 | 1.943.958 | 100,00% | 0,00% | 100,00% | 0,008 | - | 0,008 | 77,60 | 0,00 | 77,60 | 1.943.958 | 0 | 1.943.958 |
| 26 | Colocacion de pisos - contrapisos - Contra piso de hormigón pobre de 10 cm.- | Metros cuadrados | 115 | 41.155 | 4.732.825 | 100,00% | 0,00% | 100,00% | 0,020 | - | 0,020 | 115,00 | 0,00 | 115,00 | 4.732.825 | 0 | 4.732.825 |
| 27 | Piso cerámico alto tráfico Pi 4.- | Metros cuadrados | 115 | 85.441 | 9.825.715 | 0,00% | 100,00% | 100,00% | - | 0,042 | 0,042 | 0,00 | 115,00 | 115,00 | 0 | 9.825.715 | 9.825.715 |
| 28 | Colocacion de pisos - contrapisos - Carpeta de cemento con hidrófugo, dosg: (1:3) de 2 cm.- | Metros cuadrados | 115 | 40.260 | 4.629.900 | 0,00% | 100,00% | 100,00% | - | 0,020 | 0,020 | 0,00 | 115,00 | 115,00 | 0 | 4.629.900 | 4.629.900 |
| 29 | Colocacion de pisos - contrapisos - Zócalo | Metro lineal | 67 | 26.840 | 1.798.280 | 0,00% | 100,00% | 100,00% | - | 0,008 | 0,008 | 0,00 | 67,00 | 67,00 | 0 | 1.798.280 | 1.798.280 |
| 30 | Aberturas - Puerta metálica de 1,20 x 2,10 | Unidad | 2 | 2.245.613 | 4.491.226 | 0,00% | 100,00% | 100,00% | - | 0,019 | 0,019 | 0,00 | 2,00 | 2,00 | 0 | 4.491.226 | 4.491.226 |
| 31 | Aberturas - Ventanas tipo balancines | Metros cuadrados | 20,54 | 286.293 | 5.880.458 | 0,00% | 100,00% | 100,00% | - | 0,025 | 0,025 | 0,00 | 20,54 | 20,54 | 0 | 5.880.458 | 5.880.458 |
| 32 | Aberturas - Puerta metálica de 1,20 x 2,10 ( colocación ) | Unidad | 2 | 137.689 | 275.378 | 0,00% | 100,00% | 100,00% | - | 0,001 | 0,001 | 0,00 | 2,00 | 2,00 | 0 | 275.378 | 275.378 |
| 33 | Aberturas - Ventanas tipo balancines de 1,50 x 1,68 cms. ( colocación ) | Unidad | 8 | 104.354 | 834.832 | 0,00% | 100,00% | 100,00% | - | 0,004 | 0,004 | 0,00 | 8,00 | 8,00 | 0 | 834.832 | 834.832 |
| 34 | Revoques - Alfeizar de ventanas :De revoque 1 : 3 ( cemento - arena ) | Metro lineal | 52 | 23.261 | 1.209.572 | 0,00% | 100,00% | 100,00% | - | 0,005 | 0,005 | 0,00 | 52,00 | 52,00 | 0 | 1.209.572 | 1.209.572 |
| 35 | Servicio de pintura - De paredes revocadas al látex con enduido | Metros cuadrados | 134,5 | 32.217 | 4.333.187 | 0,00% | 100,00% | 100,00% | - | 0,018 | 0,018 | 0,00 | 134,5 | 134,50 | 0 | 4.333.187 | 4.333.187 |
| 36 | Servicio de pintura - De pilares vistos con anti moho incoloro | Metros cuadrados | 20 | 27.735 | 554.700 | 0,00% | 100,00% | 100,00% | - | 0,002 | 0,002 | 0,00 | 20 | 20,00 | 0 | 554.700 | 554.700 |
| 37 | Servicio de pintura - De balancines con pintura sintética | Metros cuadrados | 20,54 | 32.471 | 666.954 | 0,00% | 100,00% | 100,00% | - | 0,003 | 0,003 | 0,00 | 20,54 | 20,54 | 0 | 666.954 | 666.954 |
| 38 | Servicio de pintura - De ladrillos vistos con anti moho incoloro | Metros cuadrados | 160 | 24.156 | 3.864.960 | 0,00% | 100,00% | 100,00% | - | 0,016 | 0,016 | 0,00 | 160 | 160,00 | 0 | 3.864.960 | 3.864.960 |
| 39 | Servicio de pintura - De puerta metálica con pintura sintética | Metros cuadrados | 11 | 32.471 | 357.181 | 0,00% | 100,00% | 100,00% | - | 0,002 | 0,002 | 0,00 | 11 | 11,00 | 0 | 357.181 | 357.181 |
| 40 | Servicio de pintura - De tirantes y listón de boca de madera al sintético | Metros cuadrados | 168,5 | 11.183 | 1.884.336 | 0,00% | 100,00% | 100,00% | - | 0,008 | 0,008 | 0,00 | 168,5 | 168,50 | 0 | 1.884.336 | 1.884.336 |
| 41 | Servicio de pintura - Canaleta y caño de bajada con pintura sintética | Metro lineal | 43,5 | 24.156 | 1.050.786 | 0,00% | 100,00% | 100,00% | - | 0,004 | 0,004 | 0,00 | 43,5 | 43,50 | 0 | 1.050.786 | 1.050.786 |
| 42 | Colocacion de vidrios - Vidrios dobles | Metros cuadrados | 20,54 | 165.227 | 3.393.763 | 0,00% | 100,00% | 100,00% | - | 0,014 | 0,014 | 0,00 | 20,54 | 20,54 | 0 | 3.393.763 | 3.393.763 |
| 43 | Construccion de desague pluvial - Canaleta y caño de bajada Nº 26 - desarrollo 40 cms. | Metro lineal | 43,5 | 83.204 | 3.619.374 | 0,00% | 100,00% | 100,00% | - | 0,015 | 0,015 | 0,00 | 43,50 | 43,50 | 0 | 3.619.374 | 3.619.374 |
| 44 | Construccion e instalaciones electricas - Instalación del tablero TS10 de 15 AG | Unidad | 24 | 94.208 | 2.260.992 | 41,67% | 58,33% | 100,00% | 0,004 | 0,006 | 0,010 | 10,00 | 14,00 | 24,00 | 942.080 | 1.318.912 | 2.260.992 |
| 45 | Construccion e instalaciones electricas - Instalación de tableros de comando TC | Unidad | 24 | 94.208 | 2.260.992 | 41,67% | 58,33% | 100,00% | 0,004 | 0,006 | 0,010 | 10,00 | 14,00 | 24,00 | 942.080 | 1.318.912 | 2.260.992 |
| 46 | Construccion e instalaciones electricas - Instalación de los tableros de comando de ventiladores TCV | Unidad | 16 | 94.208 | 1.507.328 | 50,00% | 50,00% | 100,00% | 0,003 | 0,003 | 0,006 | 8,00 | 8,00 | 16,00 | 753.664 | 753.664 | 1.507.328 |
| 47 | Construccion e instalaciones electricas - Alimentación de los circuitos de luces | Unidad | 20 | 101.455 | 2.029.100 | 100,00% | 0,00% | 100,00% | 0,009 | - | 0,009 | 20,00 | 0,00 | 20,00 | 2.029.100 | 0 | 2.029.100 |
| 48 | Construccion e instalaciones electricas - Alimentación de los circuitos de tomas | Unidad | 12 | 101.455 | 1.217.460 | 100,00% | 0,00% | 100,00% | 0,005 | - | 0,005 | 12,00 | 0,00 | 12,00 | 1.217.460 | 0 | 1.217.460 |
| 49 | Construccion e instalaciones electricas - Alimentación del circuito del timbre | Unidad | 1 | 101.455 | 101.455 | 0,00% | 100,00% | 100,00% | - | 0,000 | 0,000 | 0,00 | 1,00 | 1,00 | 0 | 101.455 | 101.455 |
| 50 | Construccion e instalaciones electricas - Alimentación de los circuitos de ventiladores | Unidad | 16 | 101.455 | 1.623.280 | 50,00% | 50,00% | 100,00% | 0,003 | 0,003 | 0,007 | 8,00 | 8,00 | 16,00 | 811.640 | 811.640 | 1.623.280 |
| 51 | Construccion e instalaciones electricas - Alimentación de los circuitos del TC | Unidad | 24 | 101.455 | 2.434.920 | 50,00% | 50,00% | 100,00% | 0,005 | 0,005 | 0,010 | 12,00 | 12,00 | 24,00 | 1.217.460 | 1.217.460 | 2.434.920 |
| 52 | Construccion e instalaciones electricas - Alimentación de los Circuitos de Toma Computadores | Unidad | 68 | 144.936 | 9.855.648 | 29,41% | 70,59% | 100,00% | 0,012 | 0,030 | 0,042 | 20,00 | 48,00 | 68,00 | 2.898.720 | 6.956.928 | 9.855.648 |
| 53 | Construccion e instalaciones electricas - Artefactos fluorescentes de 3 x 40 W | Unidad | 4 | 260.885 | 1.043.540 | 0,00% | 100,00% | 100,00% | - | 0,004 | 0,004 | 0,00 | 4 | 4,00 | 0 | 1.043.540 | 1.043.540 |
| 54 | Construccion e instalaciones electricas - Artefactos fluorescentes de 2 x 40 W | Unidad | 8 | 222.504 | 1.780.032 | 0,00% | 100,00% | 100,00% | - | 0,008 | 0,008 | 0,00 | 8 | 8,00 | 0 | 1.780.032 | 1.780.032 |
| 55 | Construccion e instalaciones electricas - Artefactos fluorescentes de 1 x 40 W c/ fotocélula en galería | Unidad | 4 | 115.949 | 463.796 | 0,00% | 100,00% | 100,00% | - | 0,002 | 0,002 | 0,00 | 4 | 4,00 | 0 | 463.796 | 463.796 |
| 56 | Construccion e instalaciones electricas - Tablero TS 10 de 15 AG con barra de fase y neutro | Unidad | 1 | 471.042 | 471.042 | 0,00% | 100,00% | 100,00% | - | 0,002 | 0,002 | 0,00 | 1 | 1,00 | 0 | 471.042 | 471.042 |
| 57 | Construccion e instalaciones electricas - Tablero TC de 6 AG | Unidad | 2 | 130.442 | 260.884 | 0,00% | 100,00% | 100,00% | - | 0,001 | 0,001 | 0,00 | 2 | 2,00 | 0 | 260.884 | 260.884 |

CONSTRUCTORA ITAPUA
CONSTRUCCIONES
RUC: 8235513-4

Arq. Diego Armando Saldivar
Reg. Prof. M.O.P.C. Nº 3141

| | | | | | | | | | | | | | | | | | |
|---|---|---|---|---|---|---|---|---|---|---|---|---|---|---|---|---|---|
| 58 | Construccion e instalaciones electricas - Tablero TCV para 4 llaves de ventiladores | Unidad | 2 | 130.442 | 260.884 | 0,00% | 100,00% | 100,00% | - | 0,001 | 0,001 | 0,00 | 2 | 2,00 | 0 | 260.884 | 260.884 |
| 59 | Construccion e instalaciones electricas - Ventilador de techo de 56 " | Unidad | 8 | 674.579 | 5.396.632 | 0,00% | 100,00% | 100,00% | - | 0,023 | 0,023 | 0,00 | 8 | 8,00 | 0 | 5.396.632 | 5.396.632 |
| 60 | Construccion e instalaciones electricas -Timbre eléctrico | Unidad | 1 | 344.447 | 344.447 | 0,00% | 100,00% | 100,00% | - | 0,001 | 0,001 | 0,00 | 1 | 1,00 | 0 | 344.447 | 344.447 |
| 61 | Construccion de rampa peatonal - Rampa de discapacitados, con baranda de caño galvanizado. Incluye base antioxido y pintura al sintético.- | Unidad Medida Global | 1 | 1.103.736 | 1.103.736 | 0,00% | 100,00% | 100,00% | - | 0,005 | 0,005 | 0,00 | 1 | 1,00 | 0 | 1.103.736 | 1.103.736 |
| 62 | Colocacion de pisos - contrapisos - Guarda obra: contrapiso de 10 cm hormigón de cascotes, carpeta de cemento 2cm con junta de dilatación asfáltica de 1 cm y cordón de ladrillo común.- | Metros cuadrados | 37,88 | 102.887 | 3.897.360 | 0,00% | 100,00% | 100,00% | - | 0,017 | 0,017 | 0,00 | 37,88 | 37,88 | 0 | 3.897.360 | 3.897.360 |
| 63 | Colocacion de pisos - contrapisos - Caminero: contapiso de 10 cm hormigón de cascotes, carpeta de cemento 2cm y cordón de ladrillo común.- | Metros cuadrados | 8 | 69.784 | 558.272 | 0,00% | 100,00% | 100,00% | - | 0,002 | 0,002 | 0,00 | 8 | 8,00 | 0 | 558.272 | 558.272 |
| 64 | Carpinteria metalica - Pizarrón acrílico.- | Unidad | 2 | 1.370.710 | 2.741.420 | 0,00% | 100,00% | 100,00% | - | 0,012 | 0,012 | 0,00 | 2 | 2,00 | 0 | 2.741.420 | 2.741.420 |
| 65 | Limpieza de obra final | Metros cuadrados | 124,8 | 5.869 | 732.451 | 0,00% | 0,00% | 0,00% | - | - | - | 0,00 | 0,00 | 0,00 | 0 | 0 | 0 |
| **Total** | | | | | **234.948.432** | | | | **50,28%** | **33,83%** | **84,10%** | | | | **118.122.218** | **79.471.617** | **197.593.835** |

37.354.598

CONSTRUCTORA ITAPUA Multiservicios RUC: 5235819-4

Constructora Itapúa Multiservicios - Edgar Wilfrido Alfonzo Arzamendia
**Contratista-Representante Legal**

Arq. Diego Armando Saldivar
Reg. Prof. la.O.P.C. Nº 3441

Arq. Diego Armando Saldivar
**Fiscal de Obras**
Gobernación de Itapúa

## CERTIFICADO BÁSICO DE OBRAS N° 4
## CRONOGRAMA FISICO - FINANCIERO

Mes: JUNIO - JULIO

| CONCURSO DE OFERTAS N° 26/2023 - CONSTRUCCIÓN DE 2 AULAS EN LA ESC. BÁS. N° 6.324 PAMITAL – PLURIANUAL - ID N° 435632 | | | |
|---|---|---|---|
| CONTRATISTA: | Constructora Itapúa Multiservicios - Edgar Wilfrido Alfonzo Arzamendia | FECHA DE INICIO: | 26-dic-23 |
| MONTO DE LA OFERTA GS: | 234.948.432 | FECHA DE TERMIACION PREVISTA: | 23-jul-24 |
| CONTRATO N°: | 56/2023 | PRÓRROGA: | |
| PLAZO DE EJECUCIÓN: | 210 dias | FECHA DE TERMIACION CON PRÓRROGA: | |

CAUDRO DE PRECIOS ADJUDICADOS

CONCURSO DE OFERTAS N° 26/2023 - CONSTRUCCIÓN DE 2 AULAS EN LA ESC. BÁS. N° 6.324 PAMITAL – PLURIANUAL - ID N° 435632

| Item | Descripción del Bien | Unidad de Medida | Cantidad | Precio unitario (IVA incluido) | Precio total | PLAZO DE EJECUCIÓN | | | | | | | | TOTAL |
|---|---|---|---|---|---|---|---|---|---|---|---|---|---|---|
| | | | | | | DICIEMBRE | ENERO | FEBRERO | MARZO | ABRIL | MAYO | JUNIO | JULIO | |
| CONSTRUCCIÓN DE 2 AULAS EN LA ESC. BÁS. N° 6.324 PAMITAL | | | | | | | | | | | | | | |
| 1 | Preparacion de obra - Limpieza y preparación del terreno | Metros cuadrados | 124,8 | 6.561 | 818.813 | 818.813 | | | | | | | | 0,35% |
| 2 | Replanteo y marcación | Metros cuadrados | 124,8 | 6.871 | 857.501 | 857.501 | | | | | | | | 0,36% |
| 3 | Vallado de obra. - Preparacion de obra | Unidad Medida Global | 1 | 3.037.655 | 3.037.655 | 3.037.655 | | | | | | | | 1,29% |
| 4 | Cartel de obra (estructura metálica y chapa n° 24) 2,00 x 1,50 m con impresión adhesiva. | Unidad | 1 | 1.058.200 | 1.058.200 | 1.058.200 | | | | | | | | 0,45% |
| 5 | Placa de inauguración | Unidad Medida Global | 1 | 1.258.840 | 1.258.840 | | | | | | | | 1.258.840 | 0,54% |
| 6 | Preparacion de obra - Excavación y carga de cimiento con PBC. | Metros cúbicos | 28 | 511.665 | 14.326.620 | 7.163.310 | 7.163.310 | | | | | | | 6,10% |
| 7 | Dado de H° A° - de hormigon armado | Metros cúbicos | 0,4 | 2.218.773 | 887.509 | | 887.509 | | | | | | | 0,38% |
| 8 | Encadenados de H° A° - de hormigon armado | Metros cúbicos | 3,72 | 2.128.230 | 7.917.016 | | 3.958.508 | 3.958.508 | | | | | | 3,37% |
| 9 | Loseta sobre puerta de acceso - de hormigon armado | Unidad Medida Global | 2 | 400.422 | 800.844 | | | 800.844 | | | | | | 0,34% |
| 10 | Mamposteria - Muros de nivelación :De 0,45 cm. | Metros cuadrados | 5,5 | 308.386 | 1.696.134 | | 1.696.134 | | | | | | | 0,72% |
| 11 | Mamposteria - De 0,30 cm. | Metros cuadrados | 13,1 | 176.047 | 2.306.216 | | 2.306.216 | | | | | | | 0,98% |
| 12 | Mamposteria - De 0,60 cm. | Metros cuadrados | 0,9 | 375.750 | 338.175 | | 338.175 | | | | | | | 0,14% |
| 13 | Relleno y apisonado de interiores - Relleno y compactacion de terreno | Metros cúbicos | 46 | 80.520 | 3.703.920 | | | | | 3.703.920 | | | | 1,58% |
| 14 | Aislacion asfaltica De paredes | Metros cuadrados | 11 | 83.857 | 922.427 | | 922.427 | | | | | | | 0,39% |
| 15 | Mamposteria - Muros de elevacion - De 0,30 para revocar | Milimetros cuadrados | 20,05 | 168.597 | 3.380.370 | | 3.380.370 | | | | | | | 1,44% |
| 16 | Mamposteria - De 0,15 para revocar | Metros cuadrados | 6,7 | 115.412 | 773.260 | | 773.260 | | | | | | | 0,33% |
| 17 | Mamposteria - De 0,30 visto ambas caras de ladrillos comunes prensados | Metros cuadrados | 51,5 | 219.193 | 11.288.440 | | 4.515.376 | 6.773.064 | | | | | | 4,80% |
| 18 | Mamposteria - De 0,15 visto a una cara de ladrillos comunes prensados | Metros cuadrados | 64 | 126.148 | 8.073.472 | | 3.229.389 | 4.844.083 | | | | | | 3,44% |

CONSTRUCTORA ITAPUA MULTISERVICIOS RUC: 5235219-4

Arq. Diego Armando Saldivar
Reg. Prof. M.O.P.C. N° 3441

| | | | | | | | | | | | | | | |
|---|---|---|---|---|---|---|---|---|---|---|---|---|---|---|
| 19 | Envarillado bajo aberturas 2 Ø 8 por hilada ( 2 hiladas ) - Mamposteria | Metro lineal | 32 | 19.385 | 620.320 | | 620.320 | | | | | | | 0,26% |
| 20 | Pilar - De 0,45 x 0,45 visto para corredor | Metro lineal | 11 | 252.395 | 2.776.345 | | | 2.776.345 | | | | | | 1,18% |
| 21 | Provisión y colocación de techo de chapa termo acústica de 5 cm prepintado, clavaderos de caño industrial de 30 x 50 y pared de 1,20 c/ 1,00m,tirantes de madera dura 2" x 6" con terminación c/ 0,80 m. Incluye provisión y colocación de cumbrera y bordes laterales de chapa doblada Nº 26.- | Metros cuadrados | 168,5 | 339.973 | 57.285.451 | | | | 28.642.725 | 28.642.725 | | | | 24,38% |
| 22 | Construccion/Colocacion de techo/tinglado - Provisión y colocación de viga de perfil "U" de 6" con desarrollo de 45 cm y reticulado de ángulo de 1 1/4 x 1/8 a 30º. Incluye pintura sintética | Metros cuadrados | 15,3 | 308.660 | 4.722.498 | | | | 4.722.498 | | | | | 2,01% |
| 23 | Construccion/Colocacion de techo/tinglado - Provisión y colocación de viga de perfil "U" de 4" con desarrollo de 25 cm reticulado de ángulo de 1 1/4 x 1/8 a 30º. Incluye pintura sintética | Metro lineal | 15,3 | 250.507 | 3.832.757 | | | | 3.832.757 | | | | | 1,63% |
| 24 | Revoque de pared - De paredes interior y exterior a una capa | Metros cuadrados | 134,5 | 33.997 | 4.572.597 | | | | 4.572.597 | | | | | 1,95% |
| 25 | Revoques - Moldura lineal en balancines | Metro lineal | 77,6 | 25.051 | 1.943.958 | | | | | 1.943.958 | | | | 0,83% |
| 26 | Colocacion de pisos - contrapisos - Contra piso de hormigón pobre de 10 cm.- | Metros cuadrados | 115 | 41.155 | 4.732.825 | | | | | 4.732.825 | | | | 2,01% |
| 27 | Piso cerámico alto tráfico Pi 4.- | Metros cuadrados | 115 | 85.441 | 9.825.715 | | | | | 9.825.715 | | | | 4,16% |
| 28 | Colocacion de pisos - contrapisos - Carpeta de cemento con hidrófugo, dosg: (1:3) de 2 cm.- | Metros cuadrados | 115 | 40.260 | 4.629.900 | | | | | 4.629.900 | | | | 1,97% |
| 29 | Colocacion de pisos - contrapisos - Zócalo | Metro lineal | 67 | 26.840 | 1.798.280 | | | | | 1.798.280 | | | | 0,77% |
| 30 | Aberturas - Puerta metálica de 1,20 x 2,10 | Unidad | 2 | 2.245.613 | 4.491.226 | | | | | 4.491.226 | | | | 1,91% |
| 31 | Aberturas - Ventanas tipo balancines | Metros cuadrados | 20,54 | 286.293 | 5.880.459 | | | | | | 5.880.458 | | | 2,50% |
| 32 | Aberturas - Puerta metálica de 1,20 x 2,10 ( colocación ) | Unidad | 2 | 137.689 | 275.378 | | | | | 275.378 | | | | 0,12% |
| 33 | Aberturas - Ventanas tipo balancines de 1,50 x 1,68 cms. ( colocación ) | Unidad | 8 | 104.354 | 834.832 | | | | | 834.832 | | | | 0,36% |
| 34 | Revoques - Alfeizar de ventanas :De revoque 1 : 3 ( cemento - arena ) | Metro lineal | 52 | 23.261 | 1.209.572 | | | | 1.209.572 | | | | | 0,51% |
| 35 | Servicio de pintura - De paredes revocadas al látex con enduido | Metros cuadrados | 134,5 | 32.217 | 4.333.187 | | | | | | | | 4.333.187 | 1,84% |
| 36 | Servicio de pintura - De pilares vistos con anti moho incoloro | Metros cuadrados | 20 | 27.735 | 554.700 | | | | | | | | 554.700 | 0,24% |
| 37 | Servicio de pintura - De balancines con pintura sintética | Metros cuadrados | 20,54 | 32.471 | 666.954 | | | | | | | | 666.954 | 0,28% |
| 38 | Servicio de pintura - De ladrillos vistos con anti moho incoloro | Metros cuadrados | 160 | 24.156 | 3.864.960 | | | | | | | | 3.864.960 | 1,65% |
| 39 | Servicio de pintura - De puerta metálica con pintura sintética | Metros cuadrados | 11 | 32.471 | 357.181 | | | | | | | | 357.181 | 0,15% |
| 40 | Servicio de pintura - De tirantes y listón de boca de madera al sintético | Metros cuadrados | 168,5 | 11.183 | 1.884.336 | | | | | | | | 1.884.336 | 0,80% |
| 41 | Servicio de pintura - Canaleta y caño de bajada con pintura sintética | Metro lineal | 43,5 | 24.156 | 1.050.786 | | | | | | | | 1.050.786 | 0,45% |
| 42 | Colocacion de vidrios - Vidrios dobles | Metros cuadrados | 20,54 | 165.227 | 3.393.763 | | | | | | | | 3.393.763 | 1,44% |
| 43 | Construccion de desague pluvial - Canaleta y caño de bajada Nº 26 - desarrollo 40 cms. | Metro lineal | 43,5 | 83.204 | 3.619.374 | | | | | | | | 3.619.374 | 1,54% |
| 44 | Construccion e Instalaciones electricas - Instalación del tablero TS10 de 15 AG. | Unidad | 24 | 94.208 | 2.260.992 | | | | | | | 2.260.992 | | 0,96% |
| 45 | Construccion e Instalaciones electricas - Instalación de tableros de comando TC | Unidad | 24 | 94.208 | 2.260.992 | | | | | | | 2.260.992 | | 0,96% |

CONSTRUCTORA ITAPUA
MANTENIMIENTOS
RUC: 5225019-4

Arq. Diego Fernando Saldivar
Reg. Prof. M.O.P.C. Nº 3441

| | | | | | | | | | | | | | | | |
|---|---|---|---|---|---|---|---|---|---|---|---|---|---|---|---|
| 46 | Construccion e instalaciones electricas - Instalación de los tableros de comando de ventiladores TCV | Unidad | 16 | 94.208 | 1.507.328 | | | | | | | 1.507.328 | | 0,64% |
| 47 | Construccion e instalaciones electricas - Alimentación de los circuitos de luces | Unidad | 20 | 101.455 | 2.029.100 | | | | | | | 2.029.100 | | 0,86% |
| 48 | Construccion e instalaciones electricas - Alimentación de los circuitos de tomas | Unidad | 12 | 101.455 | 1.217.460 | | | | | | | 1.217.460 | | 0,52% |
| 49 | Construccion e instalaciones electricas - Alimentación del circuito del timbre | Unidad | 1 | 101.455 | 101.455 | | | | | | | 101.455 | | 0,04% |
| 50 | Construccion e instalaciones electricas - Alimentación de los circuitos de ventiladores | Unidad | 16 | 101.455 | 1.623.280 | | | | | | | 1.623.280 | | 0,69% |
| 51 | Construccion e instalaciones electricas - Alimentación de los circuitos del TC | Unidad | 24 | 101.455 | 2.434.920 | | | | | | | 2.434.920 | | 1,04% |
| 52 | Construccion e instalaciones electricas - Alimentación de los Circuitos de Toma Computadores | Unidad | 68 | 144.936 | 9.855.648 | | | | | | | 9.855.648 | | 4,19% |
| 53 | Construccion e instalaciones electricas - Artefactos fluorescentes de 3 x 40 W | Unidad | 4 | 260.885 | 1.043.540 | | | | | | | 1.043.540 | | 0,44% |
| 54 | Construccion e instalaciones electricas - Artefactos fluorescentes de 2 x 40 W | Unidad | 8 | 222.504 | 1.780.032 | | | | | | | 1.780.032 | | 0,76% |
| 55 | Construccion e instalaciones electricas - Artefactos fluorescentes de 1 x 40 W c/ fotocélula en galaria | Unidad | 4 | 115.949 | 463.796 | | | | | | | 463.796 | | 0,20% |
| 56 | Construccion e instalaciones electricas - Tablero TS 10 de 15 AG. con barra de fase y neutro | Unidad | 1 | 471.042 | 471.042 | | | | | | | 471.042 | | 0,20% |
| 57 | Construccion e instalaciones electricas - Tablero TC de 6 AG. | Unidad | 2 | 130.442 | 260.884 | | | | | | | 260.884 | | 0,11% |
| 58 | Construccion e instalaciones electricas - Tablero TCV para 4 llaves de ventiladores | Unidad | 2 | 130.442 | 260.884 | | | | | | | 260.884 | | 0,11% |
| 59 | Construccion e instalaciones electricas - Ventilador de techo de 56 " | Unidad | 8 | 674.579 | 5.396.632 | | | | | | | 5.396.632 | | 2,30% |
| 60 | Construccion e instalaciones electricas -Timbre eléctrico | Unidad | 1 | 344.447 | 344.447 | | | | | | | 344.447 | | 0,15% |
| 61 | Construccion de rampa peatonal - Rampa de discapacitados, con baranda de caño galvanizado. Incluye base antioxido y pintura al sintético.- | Unidad Medida Global | 1 | 1.103.736 | 1.103.736 | | | | | | 1.103.736 | | | 0,47% |
| 62 | Colocacion de pisos - contrapisos - Guarda obra: contrapiso de 10 cm hormigón de cascotes, carpeta de cemento 2cm con junta de dilatación estáltica de 1 cm y cordón de ladrillo común.- | Metros cuadrados | 37,88 | 102.887 | 3.897.360 | | | | | | 3.897.360 | | | 1,66% |
| 63 | Colocacion de pisos - contrapisos - Caminero: contapiso de 10 cm hormigón de cascotes, carpeta de cemento 2cm y cordón de ladrillo común.- | Metros cuadrados | 8 | 69.784 | 558.272 | | | | | | 558.272 | | | 0,24% |
| 64 | Carpinteria metalica - Pizarrón acrílico.- | Unidad | 3 | 1.070.710 | 2.741.420 | | | | | | | | 2.741.420 | 1,17% |
| 65 | Limpieza de obra final | Metros cuadrados | 124,8 | 5.869 | 732.451 | | | | | | | | 732.451 | 0,31% |
| **Total** | | | | | **234.948.432** | | | | | | | | | 100,00% |
| **PREVISTO MENSUAL EN GUARANIES** | | | | | | 12.935.479 | 29.790.994 | 19.152.844 | 42.980.149 | 60.878.759 | 11.439.826 | 33.312.432 | 24.457.951 | **234.948.432** |
| **PREVISTO MENSUAL EN PORCENTAJE** | | | | | | 5,51% | 12,68% | 8,15% | 18,29% | 25,91% | 4,87% | 14,18% | 10,41% | **100%** |

CONSTRUCTORA ITAPÚA MULTISERVICIOS S.A.

Constructora Itapúa Multiservicios - Edgar Wilfrido Alfonzo Arzamendia
**Contratista-Representante Legal**

Arq. Diego Armando Saldivar
Reg. Prof. M.O.P.C. Nº 3141

Arq. Diego Armando Saldivar
**Fiscal de Obras**
Gobernacion de Itapúa

# GOBERNACIÓN DE ITAPÚA

## CERTIFICADO BÁSICO DE OBRAS N° 4

## CUADRO Y CURVA DE AVANCE

MES: JUNIO - JULIO

CONCURSO DE OFERTAS Nº 26/2023 - CONSTRUCCIÓN DE 2 AULAS EN LA ESC. BÁS. N° 6.324 PAMITAL – PLURIANUAL - ID Nº 435632

| | | | |
|---|---|---|---|
| **Contrato N°:** 56/2023 | | | |
| **Monto del Contrato:** | 234.948.432 | **Fecha de terminación prevista:** | 23-jul-24 |
| **Plazo Contractual:** | 210 dias | **Prórroga:** | - |
| **Inicio de Obra:** | 26-dic-23 | **Fecha de terminación con prórroga:** | - |

| CUADRO DE AVANCE | | | | | | | | |
|---|---|---|---|---|---|---|---|---|
| MES | PREVISTO GS. | | EJECUTADO GS. | | PREVISTO % | | EJECUTADO % | |
| | MENSUAL | ACUMULADO | MENSUAL | ACUMULADO | MENSUAL | ACUMULADO | MENSUAL | ACUMULADO |
| INICIO | 0 | 0 | 0 | 0 | 0,00% | 0,00% | 0,00% | 0,00% |
| Diciembre | 12.935.479 | 12.935.479 | 16.446.390 | 16.446.390 | 5,51% | 5,51% | 7,00% | 7,00% |
| Enero | 29.790.994 | 42.726.472 | 16.446.390 | 32.892.781 | 12,68% | 18,19% | 7,00% | 14,01% |
| Febrero | 19.152.844 | 61.879.316 | 13.039.638 | 45.932.419 | 8,15% | 26,34% | 5,55% | 19,56% |
| Marzo | 42.980.149 | 104.859.465 | 18.255.493 | 64.187.912 | 18,29% | 44,63% | 7,77% | 27,33% |
| Abril | 60.878.759 | 165.738.224 | 20.863.421 | 85.051.333 | 25,91% | 70,54% | 8,88% | 36,21% |
| Mayo | 11.439.826 | 177.178.049 | 33.054.121 | 118.122.218 | 4,87% | 75,41% | 14,07% | 50,28% |
| Junio | 33.312.432 | 210.490.481 | 79.471.617 | 197.593.835 | 14,18% | 89,59% | 33,83% | 84,10% |
| Julio | 24.457.951 | **234.948.432** | **79.471.617** | | 10,41% | **100,00%** | | |

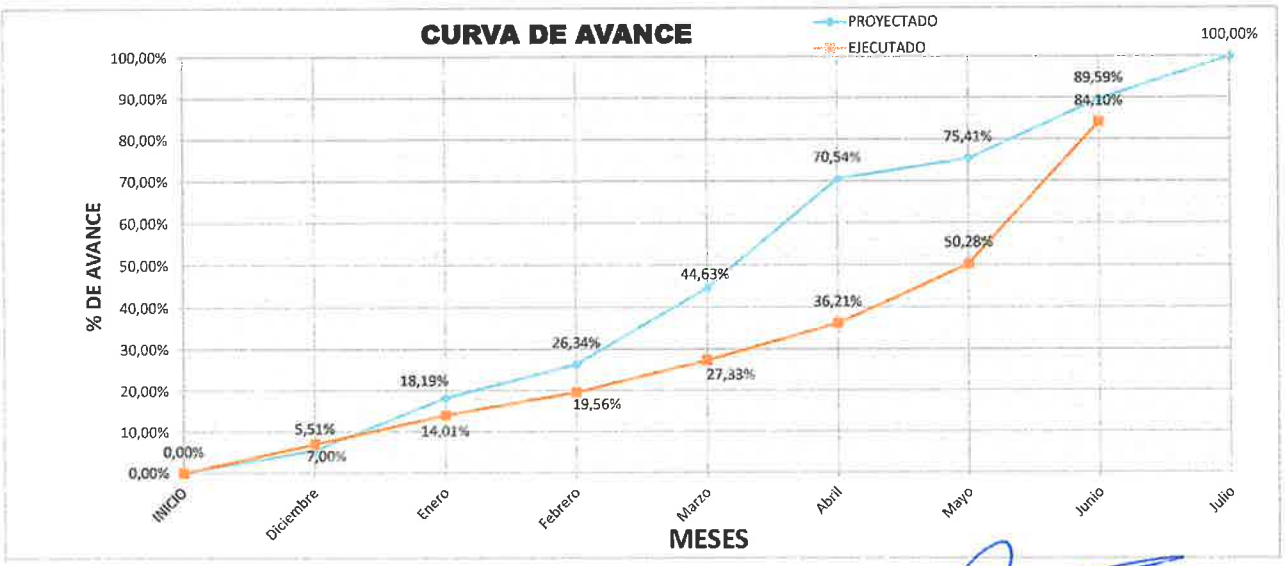


CONSTRUCTORA ITAPUA MULTISERVICIOS RUC: 6235619-4

Constructora Itapúa Multiservicios
Edgar Wilfrido Alfonzo Arzamendia
**Contratista-Representante Legal**

Arq. Diego Armando Saldivar
Reg. Prof. M.O.P.C. Nº 3141

Arq. Diego Armando Saldivar
**Fiscal de Obras**
Gobernacion de Itapúa

# INFORME DE OBRAS

**REFERENCIA:** LICITACIÓN POR CONCURSO DE OFERTAS Nº 26/2023

**OBRA:** "Construcción de 2 Aulas en la Esc. Básica Nº 6.324 Palmital – Plurianual" ID Nº 435.632

**BENEFICIARIO:** Esc. Básica Nº 6.324 Palmital – Carlos Antonio López

**FISCAL DE OBRAS:** Arq. Diego Saldivar

**FECHA DE VISITA:** 08 de julio de 2024

**AVANCE DE OBRA**: 84,10%

| UBICACIÓN | DISTRITO | COORDENADAS UTM | MONTO DE OBRA |
|---|---|---|---|
| Esc. Básica Nº 6.324 Palmital – Carlos Antonio López | Carlos Antonio López | ---------- | 234.948.432 |
| **CONTRATISTA** | **Nº DE TELEFONO** | **Nº DE CONTRATO** | **LOTE/ ITEM** |
| Sr. Edgar Wilfrido Alfonzo Arzamendia | 0986 449 580 | 56/23 | ---------- |
| **PLAZO CONTRACTUAL** | **FECHA DE INICIO** | **FECHA DE TERMINACION** | **PRORROGAS** |
| 210 días | 26/12/2023 | 23/07/2024 | ---------- |

**OBSERVACIONES GENERALES:**

En fecha 08 de julio de 2024, se realizó la verificación in situ correspondiente de la obra ya mencionada más arriba, el mismo se encuentra con un avance de 84,10% fecha medida.

Efectuando las mediciones se pudo constatar que se están realizando los trabajos de colocación de pisos, aberturas, e instalación eléctrica.

Para la ejecución total de la obra faltaría, retoque de pintura y limpieza final de obra.

Obs.: Se anexan imágenes de avance de obra.

Arq. Diego Armando Saldivar
Reg. Prof. M.O.P.C. Nº 3441

.....

Arq. Diego Saldivar
Fiscal de Obras
Gobernación de Itapúa


**Teléf:** +59571204568
**Correos:** general@itapua.gov.py
generalitapuapy@gmail.com
**Gobernación de Itapúa** / **RUC:** 80009721-1
**Dirección:** Avda. Cnel. Luis Irrazábal c/ Cap. Pedro Juan Caballero y Sgto. Reverchon
Encarnación - Itapúa - Paraguay

Arq. Diego Armando Saldivar
Reg. Prof. M.O.P.C. N° 3.441

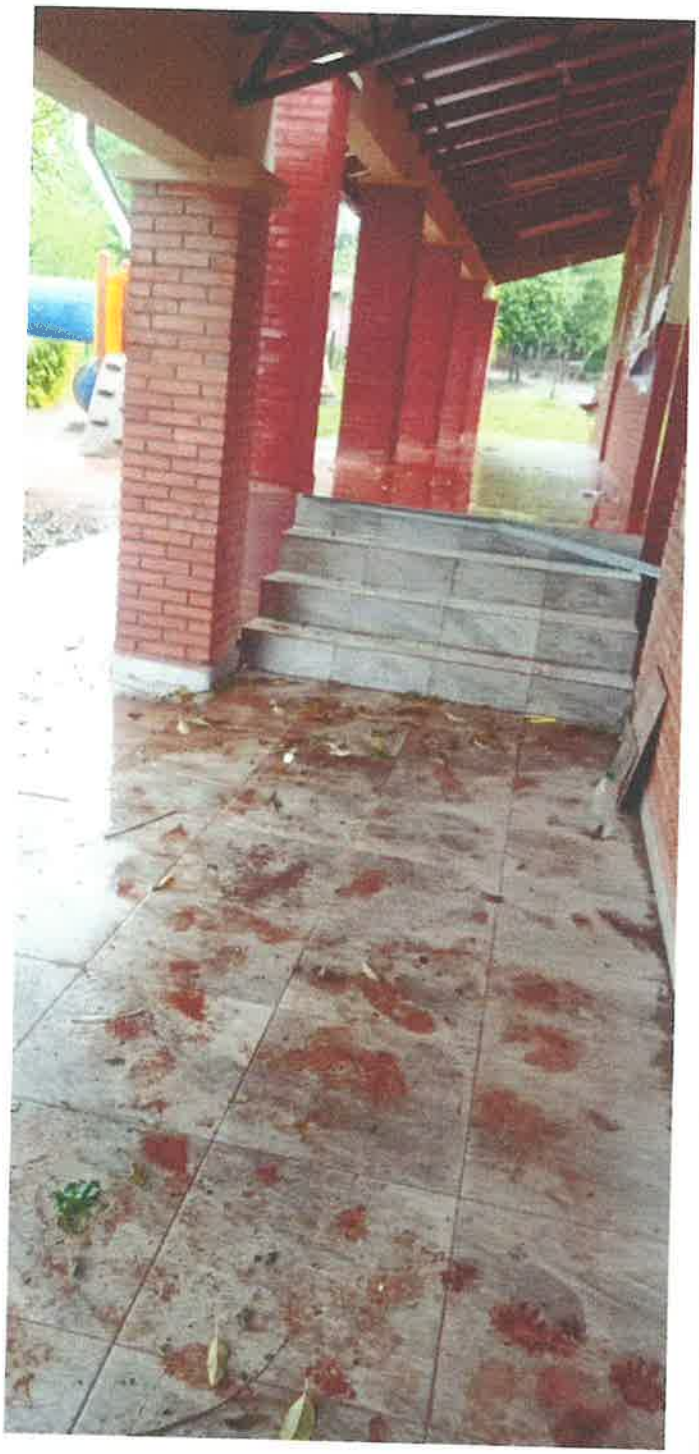

Arq. Diego Armando Saldivar
Reg. Prof. M.O.P.C. N° [illegible]

Arq. Diego Armando Saldivar
Reg. Prof. M.O.P.C. Nº 3441

Arq. Diego Armando Saldivar
Reg. Prof. M.O.P.C. Nº 3.141



**Teléf:** +5957204568
**Correos:** general@itapua.gov.py
generalitapuapy@gmail.com

**Gobernación de Itapúa** / **RUC:** 80009721-1
**Dirección:** Avda. Cnel. Luis Irrazábal e/ Cap. Pedro Juan Caballero y Sgto. Reverchon
Encarnación - Itapúa - Paraguay