RVV INGENIERIA

Casianoff 471 c/Del Maestro - Asunción
021 612 125 / 021 601 095
rvvingenieria@gmail.com

Asunción, 19 de noviembre del 2025

Señora
Arq. Carolina Ruffinelli Alonso, Directora
Dirección de Infraestructura Física
Corte Suprema de Justicia
Presente

Ref.: Contrato Nº 23/2025 "Consultoría para Fiscalización de Obras del Juzgado de 1ª Instancia de J.A. Saldívar"

Me dirijo a Usted y por su intermedio a quien corresponda, en mi carácter de Fiscal de Obras del contrato de referencia a fin de hacer entrega del Informe Semanal de Fiscalización Nº 13.

Se remite 3 juegos (un original y dos copias), foliados del 01 al 09.

Sin otro motivo particular, atentamente.

Ing. Roberto Vera Vierci
Fiscal General de Obras

Roberto Vera Vierci
Ing. Civil

RECIBIDO
DIRECCION DE INFRAESTRUCTURA FISICA CSJ
Fecha 19 NOV. 2025 Romina Ortiz Espinola
Secretaria
D.I.F.
ME: 2702 Hora: 11:40

RECIBIDO
Dpto. Obras y Proyectos - D.I.F.
Ent Nº 791 Fecha 19/11/25 Firma:
Christian Vargas Núñez
Auxiliar
Dpto. Obras y Proyectos - D.I.F.

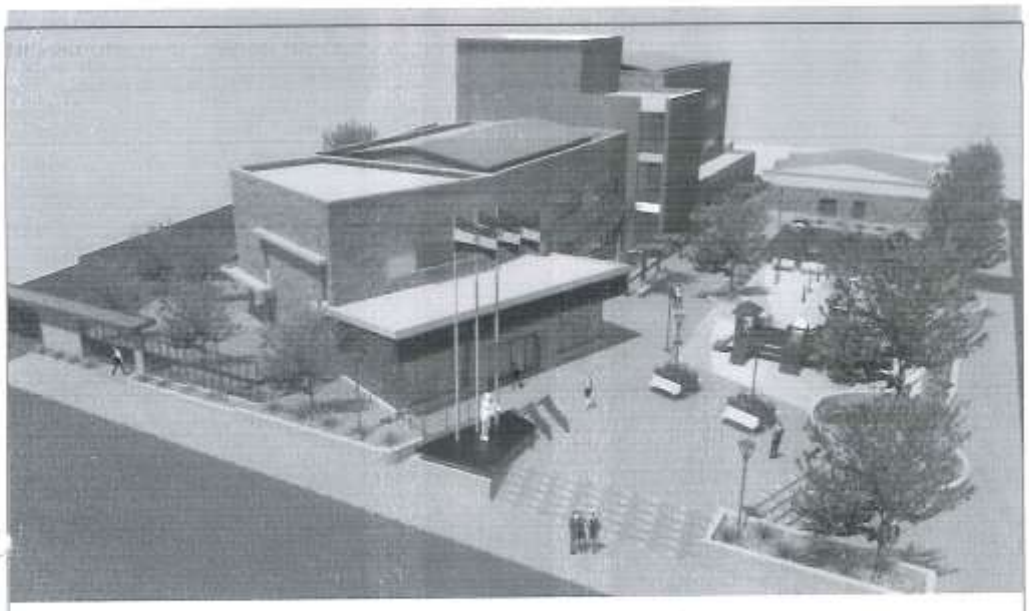

RVV INGENIERIA

CORTE SUPREMA DE JUSTICIA

Contrato N° 23/2025 "Consultoría para la Fiscalización de obras Juzgado De 1ra. Instancia De J. A. Saldívar"

Contratista: Aponte Latorre S.A.

Fiscalización: RVV Ingenieria

Informe Semanal de Fiscalización

N° 13

2025

ROBERTO VERA VIERCI
Ingeniero Civil

RVV INGENIERIA
Casianoff 471 c/Del Maestro - Asunción
021 612 125 / 021 601 095
rvvingenieria@gmail.com

I. INTRODUCCIÓN

El presente informe, "Informe Semanal de Fiscalización N° 13", comprende los trabajos realizados desde el lunes **4 de agosto del 2025** hasta el sábado **9 de agosto del 2025** en la "Obra Construcción del Juzgado De 1ra. Instancia De J. A. Saldívar"

II. DATOS DE LA OBRA

Contratante	Corte Suprema de Justicia
Nombre del Proyecto	Construcción del Juzgado De 1ra. Instancia De J. A. Saldivar
Ubicación	Ruta Departamental D027 y Avda. Felipe Toledo
Contratista	Aponte Latorre S.A.
Fiscalización	RVV Ingeniería
Administración del Contrato	Departamento de Obras y Proyectos - Dirección de Infraestructura Física C.S.J.
Área de Construcción	4.140 m2
Monto del Contrato	Gs. 27.856.863.061
Plazo de Ejecución	18 meses

III. DATOS DE LA FISCALIZACION

Contratante	Corte Suprema de Justicia
Consultora	RVV Ingeniería
Objeto del Contrato	Fiscalización de Obras Edificio Juzgado De 1ra. Instancia De J. A. Saldívar
Monto del Contrato	Gs. 945.000.000.-
Plazo	24 meses
Personal de la fiscalización	• Ing. Roberto Vera Vierci: Fiscal General de Obras • Arq. Bernardo Diosnel Aranda: Fiscal Residente • Ing. Eliana Lima Bogado: Asistente Civil • Ing. Amado Bogado: Asistente Electromecánico • Lic. Carlos Cáceres: Administración de Contrato

ROBERTO VERA VIERCI
Ingeniero Civil

RVV INGENIERIA
Casianoff 471 c/Del Maestro - Asunción
021 612 125 / 021 601 095
rvvingenieria@gmail.com

IV. DETALLE DE ACTIVIDADES REALIZADAS

INFORME DIARIO DE FISCALIZACIÓN	
Nº 73 **Fecha:** Lunes 4 de agosto de 2025 **Estado del Tiempo:** Lluvia	
Actividades Desarrolladas en la Fecha	
• Sin actividad por lluvia	
Equipos y Personal en Obra	
Cantidad de Personal en Obra	14
Maquinarias y Equipos en Obra	Herramientas manuales. Estación total para topografía Hormigonera de 400 L. (2 un.) Plancha compactadora Bobcat
Accidentes de Trabajo	No
Incidentes Relevantes	No
Comentarios y Observaciones de la Fiscalización	
Por las condiciones del terreno, a consecuencia de la lluvia, no se puede realizar tareas	
Registro Fotográfico	
Sin registro fotográfico	

ROBERTO VERA VIERCI
Ingeniero Civil

RVV INGENIERIA
Casianoff 471 c/Del Maestro - Asunción
021 612 125 / 021 601 095
rvvingenieria@gmail.com

INFORME DIARIO DE FISCALIZACIÓN

N° 74
Fecha: Martes 5 de agosto de 2025
Estado del Tiempo: Lluvia

Actividades Desarrolladas en la Fecha

- Reunión semanal
- Sin actividad de personales en la obra

Equipos y Personal en Obra

Cantidad de Personal en Obra	6
Maquinarias y Equipos en Obra	Herramientas manuales. Estación total para topografía Hormigonera de 400 L. (2 un.) Plancha compactadora Bobcat
Accidentes de Trabajo	No
Incidentes Relevantes	No

Comentarios y Observaciones de la Fiscalización

Se realizó la reunión semanal, no se realizaron tareas en la obra

Registro Fotográfico

Día con mucha humedad

ROBERTO VERA VIERO
Ingeniero Civil

RVV INGENIERIA
Casianoff 471 c/Del Maestro - Asunción
021 612 125 / 021 601 095
rvvingenieria@gmail.com

INFORME DIARIO DE FISCALIZACIÓN

N° 75
Fecha: Miércoles 6 de agosto de 2025
Estado del Tiempo: Bueno

Actividades Desarrolladas en la Fecha

- Cargamento de viga de fundación V4
- Cargamento de pilares P44, P58, P56, P42, P26 y P13
- Encofrado y armadura de pilares P56, P42, P26 y P13
- Encofrado y armaduras de vigas bloque C
- Colocación de casetones para losa alivianada
- Cargamento de viga encadenado para muralla perimetral

Equipos y Personal en Obra

Cantidad de Personal en Obra	34
Maquinarias y Equipos en Obra	Herramientas manuales. Estación total para topografía Hormigonera de 400 L. (2 un.) Plancha compactadora Bobcat
Accidentes de Trabajo	No
Incidentes Relevantes	No

Comentarios y Observaciones de la Fiscalización

Se verifica los ejes de replanteo de los pilares y vigas a ser cargados
Se inicia la colocación de casetones para losa alivianada en el bloque C
Los trabajos se desarrollan sin inconvenientes.

Registro Fotográfico

Encofrado para losa alivianada

Bloque C

Viga encadenado para muralla perimetral

Colocación de casetones

ROBERTO VERA VIERCI
Ingeniero Civil

RVV INGENIERIA
Casianoff 471 c/Del Maestro - Asunción
021 612 125 / 021 601 095
rvvingenieria@gmail.com

INFORME DIARIO DE FISCALIZACIÓN

N° 76
Fecha: Jueves 7 de agosto de 2025
Estado del Tiempo: Bueno

Actividades Desarrolladas en la Fecha

- Desmoche y retiro de material de demolición de cabezales P19, P21, P35, P38 y P52
- Colocación de armaduras de vigas bloque C
- Colocación de casetones para losa alivianada bloque C

Equipos y Personal en Obra

Cantidad de Personal en Obra	37
Maquinarias y Equipos en Obra	Herramientas manuales. Estación total para topografía Hormigonera de 400 L. (2 un.) Plancha compactadora Bobcat
Accidentes de Trabajo	No
Incidentes Relevantes	No

Comentarios y Observaciones de la Fiscalización

En el día se realizaron tareas de encofrado y preparación de armaduras, no se hizo cargamento de hormigón
Los trabajos se desarrollan sin inconvenientes.

Registro Fotográfico

Colocación de casetones para losa alivianada en bloque C

Encofrado para losa sector C

Preparación de encofrado para vigas

ROBERTO VERA VIERCI
Ingeniero Civil

RVV INGENIERIA

Casianoff 471 c/Del Maestro - Asunción
021 612 125 / 021 601 095
rvvingenieria@gmail.com

INFORME DIARIO DE FISCALIZACIÓN

N° 77
Fecha: Viernes 8 de agosto de 2025
Estado del Tiempo: Bueno

Actividades Desarrolladas en la Fecha

- Colocación de casetones para losa alivianada
- Colocación de armaduras para vigas en bloque C
- Encofrado y armaduras de pilares P12 y P55
- Relleno y compactación en sector bloque C

Equipos y Personal en Obra

Cantidad de Personal en Obra	36
Maquinarias y Equipos en Obra	Herramientas manuales. Estación total para topografía Hormigonera de 400 L. (2 un.) Plancha compactadora Bobcat
Accidentes de Trabajo	No
Incidentes Relevantes	No

Comentarios y Observaciones de la Fiscalización

Los trabajos se desarrollan sin inconvenientes

Registro Fotográfico

Encofrado de pilares

Armaduras para vigas en bloque C

Colocación de casetones bloque C

Armaduras para vigas en bloque C

ROBERTO VERA VERCI
Ingeniero Civil

RVV INGENIERIA

Casianoff 471 c/Del Maestro - Asunción
021 612 125 / 021 601 095
rvvingenieria@gmail.com

INFORME DIARIO DE FISCALIZACIÓN

N° 78
Fecha: Sábado 9 de agosto de 2025
Estado del Tiempo: Bueno

Actividades Desarrolladas en la Fecha

- Colocación de casetones para losa alivianada
- Colocación de armaduras para vigas en bloque C
- Relleno y compactación en sector bloque C

Equipos y Personal en Obra

Cantidad de Personal en Obra	24
Maquinarias y Equipos en Obra	Herramientas manuales. Estación total para topografía Hormigonera de 400 L. (2 un.) Plancha compactadora Bobcat
Accidentes de Trabajo	No
Incidentes Relevantes	No

Comentarios y Observaciones de la Fiscalización

Los trabajos se desarrollan sin inconvenientes

Registro Fotográfico

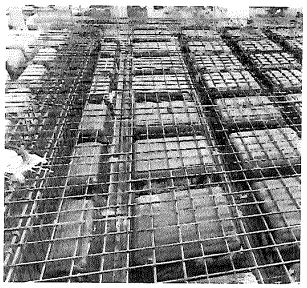

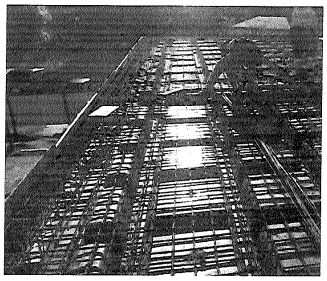

Armaduras para losa alivianada bloque C

Relleno bloque C

ROBERT VERA VIERCI
Ingeniero Civil

RVV INGENIERIA

Casianoff 471 c/Del Maestro - Asunción
021 612 125 / 021 601 095
rvvingenieria@gmail.com

V. PROGRAMA DE TRABAJO SEMANAL

Item	Actividades	Previsto	Ejecutado	Acumulado
1	**TRABAJOS PRELIMINARES OBRAS PROVISORIAS**			
1.2	Gastos de movilizacion y ejecucion durante el periodo de obra. Ver Items de las Especificaciones Tecnicas A.2, A.3, A.4 y A.5.	100%	100%	100%
4	**COMPACTACIÒN**			
4.1	Área de implantación del edificio.	50%	40%	40%
5	**CIMENTACIONES**			
5.2	Cabezales y Arranques de HoAo	75%	95%	95%
5.3	Vigas de Fund y Equilibrio de Ho Ao	60%	60%	60%
6	**ESTRUCTURA DE HORMIGÓN ARMADO - PLANTA BAJA**			
	Bloque B			
6.1	Pilares de Ho Ao	67%	100%	100%
	Bloque C			
6.1	Pilares de Ho Ao	65%	90%	90%
10	**ESTRUCTURA DE HORMIGÓN ARMADO - ESTRUCTURAS ADICIONALES**			
10.3	Zapatas, vigas y pilares de muralla perimetral	10%	10%	10%

VI. COMENTARIOS FINALES

Se observa un buen avance, a pesar de los dias de lluvia.

Es mi informe.

Ing. Roberto Vera Vierci
Fiscal General de Obra

RVV INGENIERIA

Casianoff 471 c/Del Maestro – Asunción

021 612 125 / 021 601 095

rvvingenieria@gmail.com

Asunción, 31 de Octubre del 2025

Señora
Arq. Carolina Ruffinelli Alonso, Directora
Dirección de Infraestructura Física
Corte Suprema de Justicia
Presente

Ref.: Contrato Nº 23/2025 "Consultoría para Fiscalización de Obras del Juzgado de 1ª Instancia de J.A. Saldívar"

Me dirijo a Usted y por su intermedio a quien corresponda, en mi carácter de Fiscal de Obras del contrato de referencia a fin de hacer entrega del Informe Semanal de Fiscalización Nº 14.

Se remite 3 juegos (un original y dos copias), foliados del 01 al 12.

Sin otro motivo particular, atentamente.

ROBERTO VERA VIERCI
Ingeniero Civil

Ing. Roberto Vera Vierci
Fiscal General de Obras

RECIBIDO
DIRECCIÓN DE INFRAESTRUCTURA FISICA CSJ
Fecha: 31 OCT. 2025
Romina Ortiz Espinola
Secretaria
D.I.F.
ME: 2540 Hora: 04:25

RECIBIDO
Dpto. Obras y Proyectos - D.I.F.
Ent. Nº 746 Fecha: 31/10 Firma: Deisy E

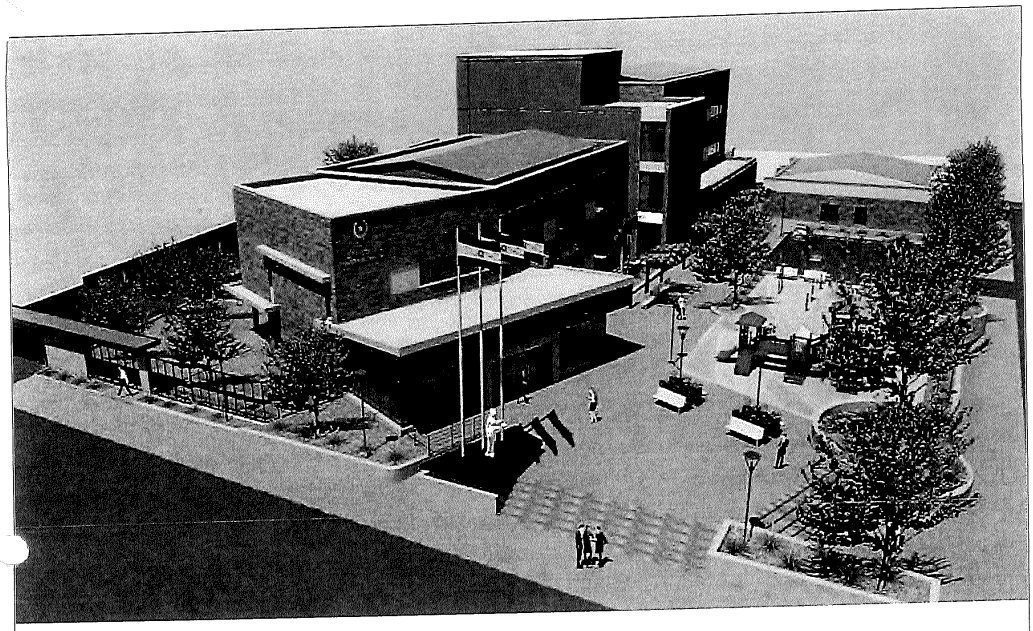

RVV INGENIERIA

CORTE SUPREMA DE JUSTICIA

Contrato N° 23/2025 "Consultoría para la Fiscalización de obras Juzgado De 1ra. Instancia De J. A. Saldívar"

Contratista: Aponte Latorre S.A.

Fiscalización: RVV Ingenieria

Informe Semanal de Fiscalización

Nº 14

2025

ROBERTO VERA VIERCI
Ingeniero Civil

RVV INGENIERIA

Casianoff 471 c/Del Maestro – Asunción

021 612 125 / 021 601 095

rvvingenieria@gmail.com

I. INTRODUCCIÓN

El presente informe, "Informe Semanal de Fiscalización Nº 14", comprende los trabajos realizados desde el lunes **11 de agosto del 2025** hasta el sábado **16 de agosto del 2025** en la "Obra Construcción del Juzgado De 1ra. Instancia De J. A. Saldívar"

II. DATOS DE LA OBRA

Contratante	Corte Suprema de Justicia
Nombre del Proyecto	Construcción del Juzgado De 1ra. Instancia De J. A. Saldívar
Ubicación	Ruta Departamental D027 y Avda. Felipe Toledo
Contratista	Aponte Latorre S.A.
Fiscalización	RVV Ingeniería
Administración del Contrato	Departamento de Obras y Proyectos - Dirección de Infraestructura Física C.S.J.
Área de Construcción	4.140 m2
Monto del Contrato	Gs. 27.856.863.061
Plazo de Ejecución	18 meses

III. DATOS DE LA FISCALIZACION

Contratante	Corte Suprema de Justicia
Consultora	RVV Ingeniería
Objeto del Contrato	Fiscalización de Obras Edificio Juzgado De 1ra. Instancia De J. A. Saldívar
Monto del Contrato	Gs. 945.000.000.-
Plazo	24 meses
Personal de la fiscalización	• Ing. Roberto Vera Vierci: Fiscal General de Obras • Arq. Bernardo Diosnel Aranda: Fiscal Residente • Ing. Eliana Lima Bogado: Asistente Civil • Ing. Amado Bogado: Asistente Electromecánico • Lic. Carlos Cáceres: Administración de Contrato

ROBERTO VERA VIERCI
Ingeniero Civil

RVV INGENIERIA

Casianoff 471 c/Del Maestro – Asunción

021 612 125 / 021 601 095

rvvingenieria@gmail.com

IV. DETALLE DE ACTIVIDADES REALIZADAS

INFORME DIARIO DE FISCALIZACIÓN

N° 79
Fecha: Lunes 11 de agosto de 2025
Estado del Tiempo: Bueno

Actividades Desarrolladas en la Fecha

- Armadura de vigas y losa en el bloque C
- Encofrado y armadura de pilares
- Cargamento de pilares P12, P55, P66 y P11
- Preparación de armaduras para pilares de muralla perimetral
- Mampostería elevación de 0,30 de ladrillos comunes en muralla perimetral
- Relleno y compactación

Equipos y Personal en Obra

Cantidad de Personal en Obra	42
Maquinarias y Equipos en Obra	Herramientas manuales. Estación total para topografía Hormigonera de 400 L. (2 un.) Plancha compactadora Bobcat
Accidentes de Trabajo	No
Incidentes Relevantes	No

Comentarios y Observaciones de la Fiscalización

El relleno y compactación se realiza en capas de 50cm.
Se realizan trabajos de impermeabilización en la muralla perimetral
Se verifica los ejes de replanteo de los pilares a ser cargados
La armadura de los pilares a ser cargados se ajusta a las cantidades y medidas indicadas en los planos.
Los trabajos se realizan sin inconvenientes.

Registro Fotográfico

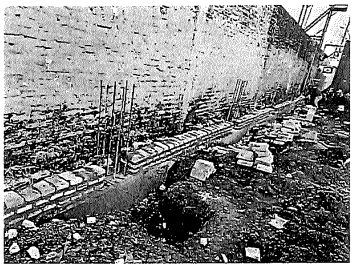

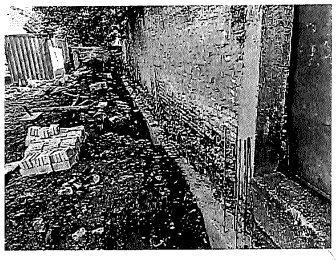

ROBERTO VERA VIERCI
Ingeniero Civil

RVV INGENIERIA

Casianoff 471 c/Del Maestro – Asunción

021 612 125 / 021 601 095

rvvingenieria@gmail.com

Mampostería de ladrillos comunes	
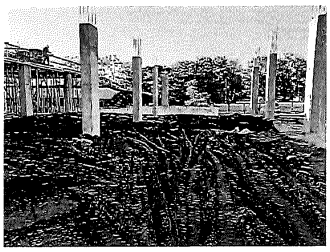	
Relleno	Compactación
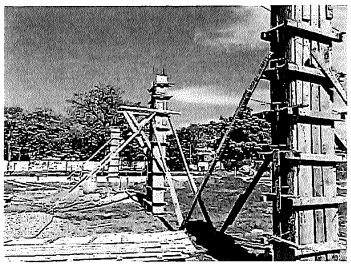	
Encofrado de pilares	Colocación de armaduras bloque C

ROBERTO VERA VIERCI
Ingeniero Civil

RVV INGENIERIA

Casianoff 471 c/Del Maestro – Asunción

021 612 125 / 021 601 095

rvvingenieria@gmail.com

INFORME DIARIO DE FISCALIZACIÓN

N° 80
Fecha: Martes 12 de agosto de 2025
Estado del Tiempo: Bueno

Actividades Desarrolladas en la Fecha

- Reunión semanal
- Encofrado y armadura de pilares
- Cargamento de pilares P25, P53, y P54
- Colocación de electroductos y cajas de conexión en encofrado para losa de bloque C
- Mampostería elevación de 0,30 de ladrillos comunes en muralla perimetral
- Relleno y compactación

Equipos y Personal en Obra

Cantidad de Personal en Obra	48
Maquinarias y Equipos en Obra	Herramientas manuales. Equipos para topografía Hormigonera de 400 L. (2 un.) Plancha compactadora Bobcat
Accidentes de Trabajo	No
Incidentes Relevantes	No

Comentarios y Observaciones de la Fiscalización

Se verifica los ejes de replanteo de los pilares a ser cargados
Se realizan trabajos de impermeabilización en la muralla perimetral
Los trabajos se realizan sin inconvenientes.

Registro Fotográfico

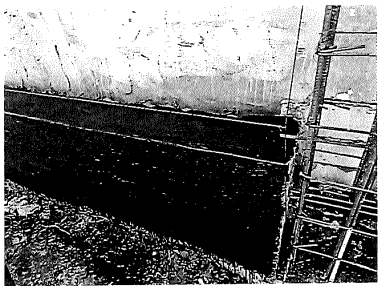

ROBERTO VERA VIERCI
Ingeniero Civil

RVV INGENIERIA

Casianoff 471 c/Del Maestro – Asunción

021 612 125 / 021 601 095

rvvingenieria@gmail.com

Preparación para aislación hidrofuga	Aislación hidrófuga en muralla perimetral
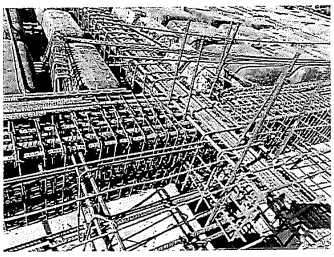	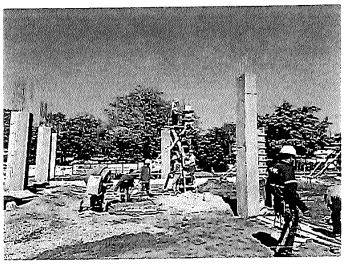
Armadura de vigas en bloque C	Cargamento de pilares
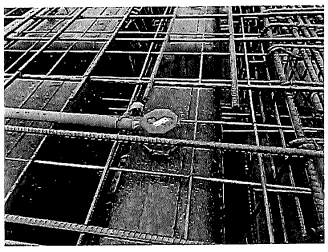	
Colocación de electroductos y cajas	Armadura de losa alivianada bloque C

ROBERTO VERA VIERCI
Ingeniero Civil

RVV INGENIERIA

Casianoff 471 c/Del Maestro – Asunción

021 612 125 / 021 601 095

rvvingenieria@gmail.com

INFORME DIARIO DE FISCALIZACIÓN	
N° 81 **Fecha:** Miércoles 13 de agosto de 2025 **Estado del Tiempo:** Bueno	
Actividades Desarrolladas en la Fecha	
• Colocación de armaduras de losa bloque C • Colocación de puntales para fondos de viga bloque C • Excavación para zapatas de muralla perimetral • Mampostería elevación de 0,30 de ladrillos comunes en muralla perimetral • Relleno y compactación	
Equipos y Personal en Obra	
Cantidad de Personal en Obra	48
Maquinarias y Equipos en Obra	Herramientas manuales. Estación total para topografía Hormigonera de 400 L. (2 un.) Plancha compactadora Bobcat
Accidentes de Trabajo	No
Incidentes Relevantes	No
Comentarios y Observaciones de la Fiscalización	
Los trabajos se desarrollan sin inconvenientes.	
Registro Fotográfico	
	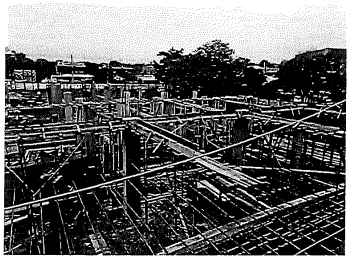
Relleno y compactación	Colocación de puntales bloque C
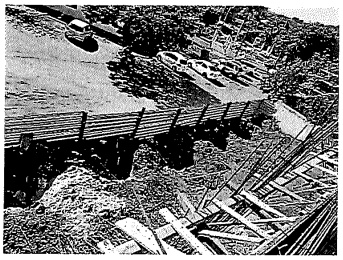	
Excavaciones para zapatas de muralla perimetral	Mampostería de ladrillos comunes en muralla perimetral

ROBERTO VERA VIERCI
Ingeniero Civil

RVV INGENIERIA

Casianoff 471 c/Del Maestro – Asunción

021 612 125 / 021 601 095

rvvingenieria@gmail.com

INFORME DIARIO DE FISCALIZACIÓN

N° 82
Fecha: Jueves 14 de agosto de 2025
Estado del Tiempo: Bueno

Actividades Desarrolladas en la Fecha

- Colocación de armaduras de losa bloque C
- Encofrado y armaduras de pilar
- Preparación de armaduras para zapatas de muralla perimetral
- Mampostería elevación de 0,30 de ladrillos comunes en muralla perimetral

Equipos y Personal en Obra

Cantidad de Personal en Obra	43
Maquinarias y Equipos en Obra	Herramientas manuales. Estación total para topografía Hormigonera de 400 L. (2 un.) Plancha compactadora Bobcat
Accidentes de Trabajo	No
Incidentes Relevantes	No

Comentarios y Observaciones de la Fiscalización

En el día se realizaron tareas de encofrado y preparación de armaduras
Los trabajos se desarrollan sin inconvenientes.

Registro Fotográfico

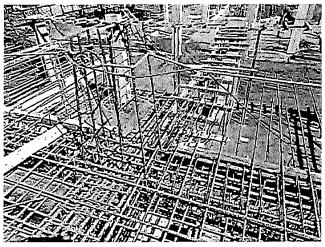

Armadura de vigas

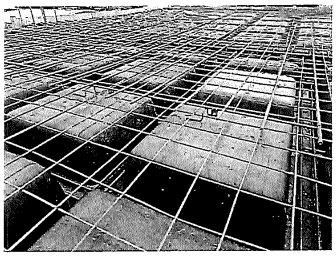

Armadura de losa alivianada bloque C

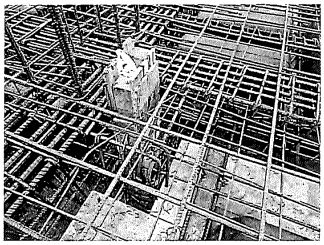

Colocación de pasantes para cañerías de desagüe

Colocación de refuerzos en puntales

ROBERTO VERA VIERCI
Ingeniero Civil

RVV INGENIERIA

Casianoff 471 c/Del Maestro – Asunción

021 612 125 / 021 601 095

rvvingenieria@gmail.com

INFORME DIARIO DE FISCALIZACIÓN

N° 83
Fecha: Viernes 15 de agosto de 2025
Estado del Tiempo: Bueno

Actividades Desarrolladas en la Fecha

- Colocación de armaduras de losa bloque C
- Encofrado y armaduras de pilar
- Colocación de armaduras para zapatas de muralla perimetral
- Mampostería elevación de 0,30 de ladrillos comunes en muralla perimetral
- Colocación de electroductos y cajas de conexión en encofrado para losa de bloque C

Equipos y Personal en Obra

Cantidad de Personal en Obra	36
Maquinarias y Equipos en Obra	Herramientas manuales. Estación total para topografía Hormigonera de 400 L. (2 un.) Plancha compactadora Bobcat
Accidentes de Trabajo	No
Incidentes Relevantes	No

Comentarios y Observaciones de la Fiscalización

Hoy es feriado nacional, pero aun así se realizaon tareas. Los trabajos se desarrollan sin inconvenientes

Registro Fotográfico

Colocación de electroductos y cajas

Mampostería de ladrillo común en muralla perimetral

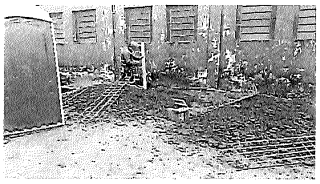

Colocación de armaduras de zapatas para muralla perimetral

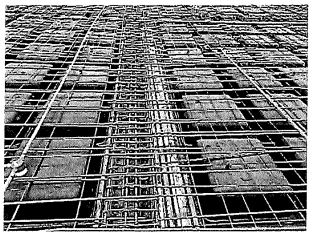

Armaduras de losa alivianada bloque C

ROBERTO VERA VIERCI
Ingeniero Civil

RVV INGENIERIA

Casianoff 471 c/Del Maestro – Asunción

021 612 125 / 021 601 095

rvvingenieria@gmail.com

INFORME DIARIO DE FISCALIZACIÓN

N° 84
Fecha: Sábado 16 de agosto de 2025
Estado del Tiempo: Bueno

Actividades Desarrolladas en la Fecha

- Encofrado y armaduras de vigas de fundación
- Cargamento con hormigón de bloque C, losas LA1, LA2, LA10, LA11, LA23, LA24, LA34, LA35 y LA40, Vigas V1, V2, V10, V11, V17, V24, V25, V34, V35, V36 (desde P68 a P69), V55, V56, V57, V58, V59, V60, V61, V62 y V63
- Cargamento de pilares P66, P10, P41, P24 y P40
- Cargamento de zapatas de muralla perimetral
- Mampostería elevación de 0,30 de ladrillos comunes en muralla perimetral

Equipos y Personal en Obra

Cantidad de Personal en Obra	32
Maquinarias y Equipos en Obra	Herramientas manuales. Estación total para topografía Hormigonera de 400 L. (2 un.) Plancha compactadora Bobcat Pluma y bomba para Hormigón de 36m Camiones mixer
Accidentes de Trabajo	No
Incidentes Relevantes	No

Comentarios y Observaciones de la Fiscalización

Se verificaron la ubicación de cajas, electroductos y ductos para desagües pluviales
El cargamento se realizó sin inconvenientes.
Se tomaron muestras del hormigón para rotura en laboratorio

Registro Fotográfico

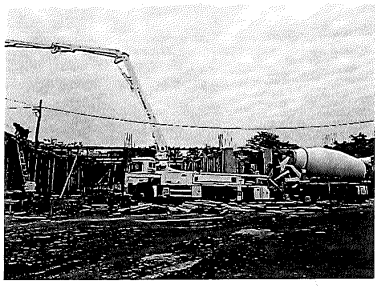

ROBERTO VERA VIERCI
Ingeniero Civil

RVV INGENIERIA

Casianoff 471 c/Del Maestro – Asunción

021 612 125 / 021 601 095

rvvingenieria@gmail.com

Inicio del cargamento de losa alivianaday vigas del bloque C	Pluma de 36m, camión mixer
	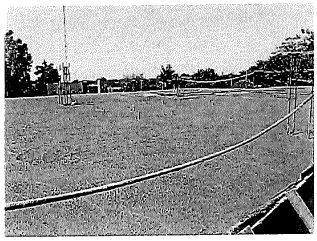
Cargamento de losa y viga bloque C	Cargamento de losa finalizado
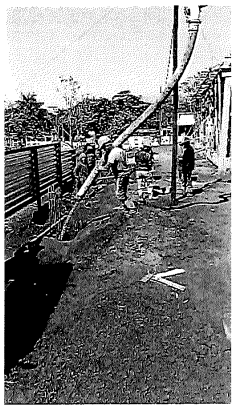	
Cargamento de zapatas para muralla perimetral	Toma de muestras de hormigón para laboratorio

ROBERTO VERA VIERCI
Ingeniero Civil

RVV INGENIERIA

Casianoff 471 c/Del Maestro – Asunción

021 612 125 / 021 601 095

rvvingenieria@gmail.com

V. PROGRAMA DE TRABAJO SEMANAL

5	**CIMENTACIONES**			
5.2	Cabezales y Arranques de HoAo	100%	100%	100%
5.3	Vigas de Fund y Equilibrio de Ho Ao	70%	80%	90%
6	**ESTRUCTURA DE HORMIGÓN ARMADO - PLANTA BAJA**			
	Bloque A			
6.1	Pilares de Ho Ao	30%	50%	50%
	Bloque B			
6.1	Pilares de Ho Ao	100%	100%	100%
6.2	Vigas de Hº Aº			
6.3	Losa de Hº Aº maciza			
	Bloque C			
6.1	Pilares de Ho Ao	65%	90%	90%
6.2	Vigas de Hº Aº	20%	40%	40%
6.3	Losa de Hº Aº aligerada	20%	40%	40%
10	**ESTRUCTURA DE HORMIGÓN ARMADO - ESTRUCTURAS ADICIONALES**			
10.3	Zapatas, vigas y pilares de muralla perimetral	10%	15%	15%
12	**MAMPOSTERIA - PLANTA BAJA**			
12.3	Mampostería de elevación con ladrillos comunes armada de 0,30m. en la fachada del edificio. (Muralla perimetral)	0%	5%	5%
131	**INSATALACION ELECTRICA - VARIOS - EMBUTIDOS EN LOSA - PLANTA BAJA**			
131.1	Caja de conexion octogonal de plastico	3%	10%	10%
131.3	Caño electroducto liso de Polietileno 3/4"	25%	10%	10%

VI. COMENTARIOS FINALES

Se observa un buen avance.

Es mi informe.

ROBERTO VERA VIERCI
Ingeniero Civil

Ing. Roberto Vera Vierci
Fiscal General de Obra

RVV INGENIERIA

Casianoff 471 c/Del Maestro - Asunción
021 612 125 / 021 601 095
rvvingenieria@gmail.com

Asunción, 31 de octubre del 2025

Señora
Arq. Carolina Ruffinelli Alonso, Directora
Dirección de Infraestructura Física
Corte Suprema de Justicia
Presente

Ref.: Contrato Nº 23/2025 "Consultoría para Fiscalización de Obras del Juzgado de 1ª Instancia de J.A. Saldívar"

Me dirijo a Usted y por su intermedio a quien corresponda, en mi carácter de Fiscal de Obras del contrato de referencia a fin de hacer entrega del Informe Semanal de Fiscalización Nº 15.

Se remite 3 juegos (un original y dos copias), foliados del 01 al 10.

Sin otro motivo particular, atentamente.

ROBERTO VERA VIERCI
Ingeniero Civil

Ing. Roberto Vera Vierci
Fiscal General de Obras

RECIBIDO
DIRECCION DE INFRAESTRUCTURA FISICA CSJ
Fecha 31 OCT. 2025 Romina Ortiz Espinola
Secretaria
D.I.F.
ME: 2541 Hora: 07:27

RECIBIDO
Dpto. Obras y Proyectos - D.I.F.
Ent. Nº 747 Fecha: 31/10 Firma: Deisy Escobar

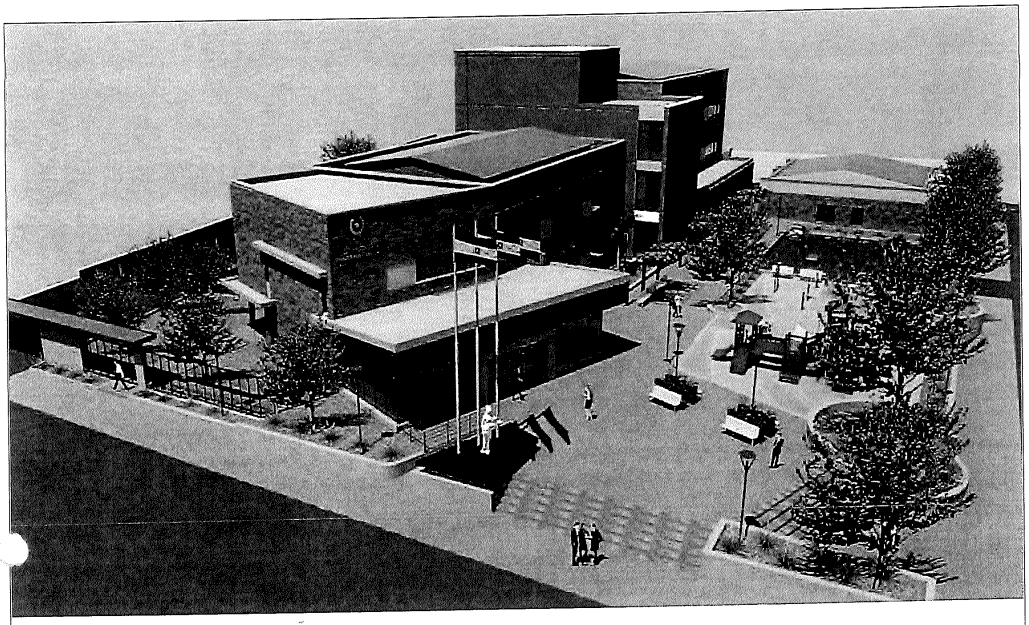

RVV INGENIERIA

CORTE SUPREMA DE JUSTICIA

Contrato N° 23/2025 "Consultoría para la Fiscalización de obras Juzgado De 1ra. Instancia De J. A. Saldívar"

Contratista: Aponte Latorre S.A.

Fiscalización: RVV Ingenieria

Informe Semanal de Fiscalización

N° 15

2025

ROBERTO VERA VIERCI
Ingeniero Civil

Casianoff 471 c/Del Maestro – Asunción

021 612 125 / 021 601 095

rvvingenieria@gmail.com

I. INTRODUCCIÓN

El presente informe, "Informe Semanal de Fiscalización Nº 15", comprende los trabajos realizados desde el lunes **18 de agosto del 2025** hasta el sábado **23 de agosto del 2025** en la "Obra Construcción del Juzgado De 1ra. Instancia De J. A. Saldívar"

II. DATOS DE LA OBRA

Contratante	Corte Suprema de Justicia
Nombre del Proyecto	Construcción del Juzgado De 1ra. Instancia De J. A. Saldívar
Ubicación	Ruta Departamental D027 y Avda. Felipe Toledo
Contratista	Aponte Latorre S.A.
Fiscalización	RVV Ingeniería
Administración del Contrato	Departamento de Obras y Proyectos - Dirección de Infraestructura Física C.S.J.
Área de Construcción	4.140 m2
Monto del Contrato	Gs. 27.856.863.061
Plazo de Ejecución	18 meses

III. DATOS DE LA FISCALIZACION

Contratante	Corte Suprema de Justicia
Consultora	RVV Ingeniería
Objeto del Contrato	Fiscalización de Obras Edificio Juzgado De 1ra. Instancia De J. A. Saldívar
Monto del Contrato	Gs. 945.000.000.-
Plazo	24 meses
Personal de la fiscalización	• Ing. Roberto Vera Vierci: Fiscal General de Obras • Arq. Bernardo Diosnel Aranda: Fiscal Residente • Ing. Eliana Lima Bogado: Asistente Civil • Ing. Amado Bogado: Asistente Electromecánico • Lic. Carlos Cáceres: Administración de Contrato

ROBERTO VERA VIERCI
Ingeniero Civil

Casianoff 471 c/Del Maestro – Asunción

021 612 125 / 021 601 095

rvvingenieria@gmail.com

IV. DETALLE DE ACTIVIDADES REALIZADAS

INFORME DIARIO DE FISCALIZACIÓN

N° 85
Fecha: Lunes 18 de agosto de 2025
Estado del Tiempo: Bueno

Actividades Desarrolladas en la Fecha

- Encofrado de vigas y losa en el bloque C
- Encofrado y armadura de vigas de fundación
- Cargamento de cabezales de pilares P52, P38, P35, P21 y P19
- Cargamento de pilares de muralla perimetral
- Mampostería elevación de 0,30 de ladrillos comunes en muralla perimetral
- Relleno y compactación

Equipos y Personal en Obra

Cantidad de Personal en Obra	45
Maquinarias y Equipos en Obra	Herramientas manuales. Estación total para topografía Hormigonera de 400 L. (2 un.) Plancha compactadora Bobcat
Accidentes de Trabajo	No
Incidentes Relevantes	No

Comentarios y Observaciones de la Fiscalización

Se realiza el riego con agua en la losa cargada el día sábado
Se colocan casetones para losa alivianada en el bloque C
El relleno y compactación se realiza en capas de 50cm.

Registro Fotográfico

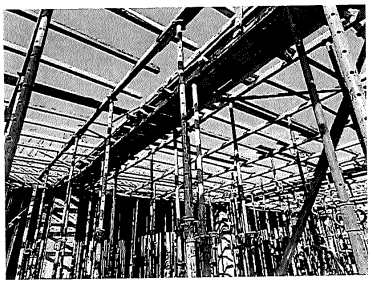

Encofrado de vigas del bloque C

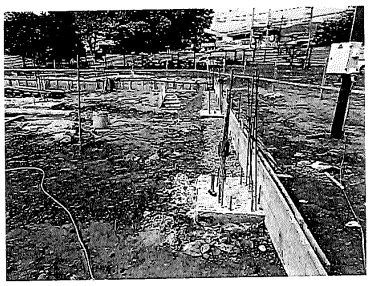

Preparación de encofrado de vigas de fundación

ROBERTO VERA VIERCI
Ingeniero Civil

Casianoff 471 c/Del Maestro – Asunción

021 612 125 / 021 601 095

rvvingenieria@gmail.com

RVV INGENIERIA

INFORME DIARIO DE FISCALIZACIÓN	
N° 86 **Fecha:** Martes 19 de agosto de 2025 **Estado del Tiempo:** Lluvia a partir del medio día	
Actividades Desarrolladas en la Fecha	
• Reunión semanal • Encofrado y armadura de vigas de fundación • Encofrado de vigas y losa en el bloque C • Cargamento de pilares de muralla perimetral • Mampostería elevación de 0,30 de ladrillos comunes en muralla perimetral • Relleno y compactación	
Equipos y Personal en Obra	
Cantidad de Personal en Obra	42
Maquinarias y Equipos en Obra	Herramientas manuales. Equipos para topografía Hormigonera de 400 L. (2 un.) Plancha compactadora Bobcat
Accidentes de Trabajo	No
Incidentes Relevantes	No
Comentarios y Observaciones de la Fiscalización	
Se pararon las actividades al medio día por causa de la lluvia.	
Registro Fotográfico	
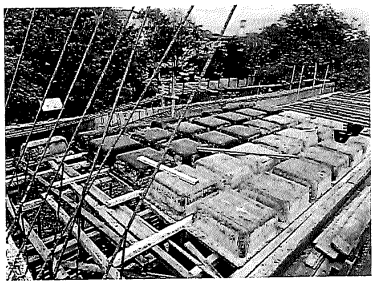	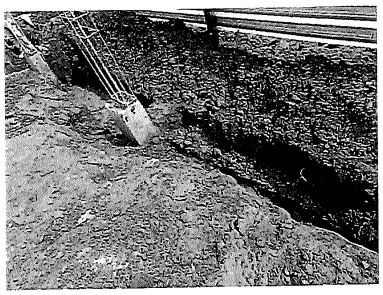
Colocación de casetones en losa alivianada bloque C	Excavaciones para viga encadenado de muralla perimetral

ROBERTO VERA VIERCI
Ingeniero Civil

Casianoff 471 c/Del Maestro – Asunción

021 612 125 / 021 601 095

rvvingenieria@gmail.com

RVV INGENIERIA

INFORME DIARIO DE FISCALIZACIÓN	
N° 87 **Fecha:** Miércoles 20 de agosto de 2025 **Estado del Tiempo:** Bueno	
Actividades Desarrolladas en la Fecha	
• Encofrado y armadura de vigas de fundación • Encofrado de vigas y losa en el bloque C • Cargamento de pilares de muralla perimetral • Mampostería elevación de 0,30 de ladrillos comunes en muralla perimetral	
Equipos y Personal en Obra	
Cantidad de Personal en Obra	35
Maquinarias y Equipos en Obra	Herramientas manuales. Estación total para topografía Hormigonera de 400 L. (2 un.) Plancha compactadora Bobcat
Accidentes de Trabajo	No
Incidentes Relevantes	No
Comentarios y Observaciones de la Fiscalización	
Poca actividad por excesiva humedad a causa de la lluvia del día anterior.	
Registro Fotográfico	
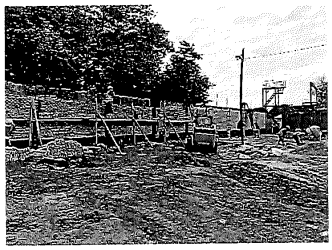	
Cargamento de pilares en muralla	Colocación de casetones bloque C
	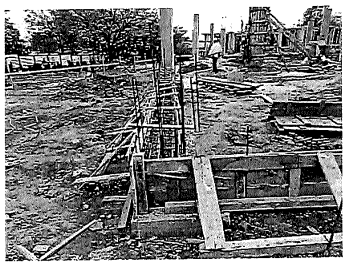
Encofrado para vigas de fundación	Encofrado para vigas de fundación

ROBERTO VERA VIERCI
Ingeniero Civil

Casianoff 471 c/Del Maestro – Asunción

021 612 125 / 021 601 095

rvvingenieria@gmail.com

RVV INGENIERIA

INFORME DIARIO DE FISCALIZACIÓN	
N° 88 **Fecha:** Jueves 21 de agosto de 2025 **Estado del Tiempo:** Bueno	
Actividades Desarrolladas en la Fecha	
• Cargamento de vigas de fundación V84, V85, V86, V87, V88 y V45 • Encofrado y armaduras de vigas y losa en el bloque C • Colocación de casetones en losa de bloque C • Cargamento de pilares de muralla perimetral • Cargamento de viga encadenado en muralla perimetral • Mampostería elevación de 0,30 de ladrillos comunes en muralla perimetral	
Equipos y Personal en Obra	
Cantidad de Personal en Obra	42
Maquinarias y Equipos en Obra	Herramientas manuales. Estación total para topografía Hormigonera de 400 L. (2 un.) Plancha compactadora Bobcat
Accidentes de Trabajo	No
Incidentes Relevantes	No
Comentarios y Observaciones de la Fiscalización	
Los trabajos se desarrollan sin inconvenientes.	
Registro Fotográfico	
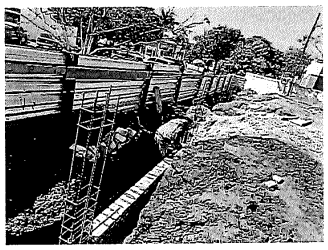	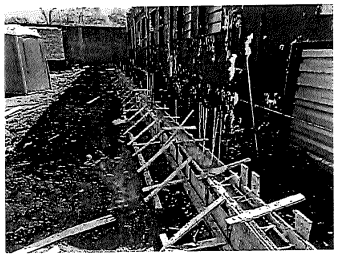
Mampostería para muralla	Viga encadenado para muralla
	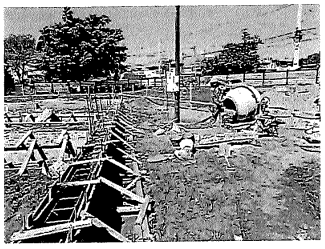
Verificación de niveles	Cargamento de vigas de fundación

ROBERTO VERA VIERCI
Ingeniero Civil

Casianoff 471 c/Del Maestro – Asunción

021 612 125 / 021 601 095

rvvingenieria@gmail.com

INFORME DIARIO DE FISCALIZACIÓN	
N° 89 **Fecha:** Viernes 22 de agosto de 2025 **Estado del Tiempo:** Bueno	
Actividades Desarrolladas en la Fecha	
• Colocación de armaduras de losa en el bloque C • Colocación de casetones en losa de bloque C • Colocación de armaduras de vigas en el bloque C • Mampostería elevación de 0,30 de ladrillos comunes en muralla perimetral • Relleno y compactación	
Equipos y Personal en Obra	
Cantidad de Personal en Obra	44
Maquinarias y Equipos en Obra	Herramientas manuales. Estación total para topografía Hormigonera de 400 L. (2 un.) Plancha compactadora Bobcat
Accidentes de Trabajo	No
Incidentes Relevantes	No
Comentarios y Observaciones de la Fiscalización	
Los trabajos se desarrollan sin inconvenientes	
Registro Fotográfico	
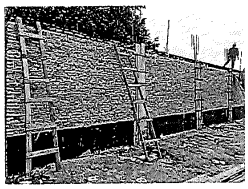	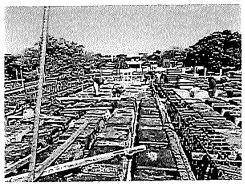
Muralla perimetral	Colocación de armaduras y casetones bloque C
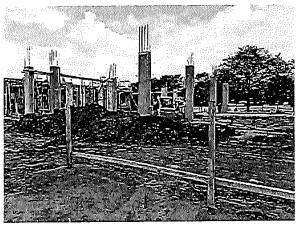	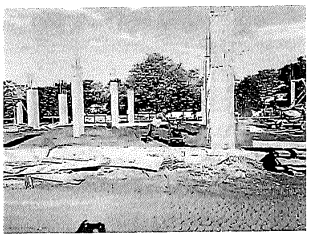
Relleno	Compactación

ROBERTO VERA VIERCI
Ingeniero Civil

Casianoff 471 c/Del Maestro – Asunción

021 612 125 / 021 601 095

rvvingenieria@gmail.com

INFORME DIARIO DE FISCALIZACIÓN	
N° 90 **Fecha:** Sábado 23 de agosto de 2025 **Estado del Tiempo:** Bueno	
Actividades Desarrolladas en la Fecha	
• Colocación de armaduras de losa en el bloque C • Colocación de casetones en losa de bloque C • Colocación de armaduras de vigas en el bloque C	
Equipos y Personal en Obra	
Cantidad de Personal en Obra	9
Maquinarias y Equipos en Obra	Herramientas manuales. Estación total para topografía Hormigonera de 400 L. (2 un.) Plancha compactadora Bobcat Pluma y bomba para Hormigón de 36m Camiones mixer
Accidentes de Trabajo	No
Incidentes Relevantes	No
Comentarios y Observaciones de la Fiscalización	
Se realizan las actividades con normalidad	
Registro Fotográfico	
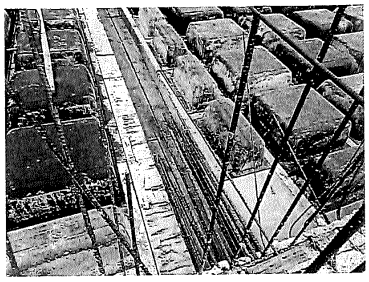	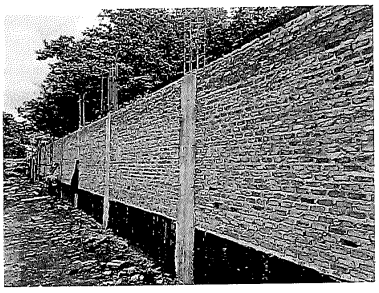
Casetones de losa alivianada bloque C	Muralla perimetral

ROBERTO VERA VIERCI
Ingeniero Civil

RVV INGENIERIA

Casianoff 471 c/Del Maestro – Asunción

021 612 125 / 021 601 095

rvvingenieria@gmail.com

V. PROGRAMA DE TRABAJO SEMANAL

Ítem	Actividades	Previsto	Ejecutado	Acumulado
1	**TRABAJOS PRELIMINARES OBRAS PROVISORIAS**			
1.2	Gastos de movilizacion y ejecucion durante el periodo de obra. Ver Items de las Especificaciones Tecnicas A.2, A.3, A.4 y A.5.	100%	100%	100%
4	**MOVIMIENTO DE SUELO - RELLENO Y COMPACTACIÒN**			
4.1	Área de implantación del edificio.	80%	80%	80%
5	**CIMENTACIONES**			
5.2	Cabezales y Arranques de HoAo	100%	100%	100%
5.3	Vigas de Fund y Equilibrio de Ho Ao	80%	90%	90%
6	**ESTRUCTURA DE HORMIGÓN ARMADO - PLANTA BAJA**			
	Bloque A			
6.1	Pilares de Ho Ao	70%	80%	80%
	Bloque B			
6.1	Pilares de Ho Ao	100%	100%	100%
6.2	Vigas de Hº Aº	90%	70%	70%
	Bloque C			
6.1	Pilares de Ho Ao	100%	90%	90%
6.2	Vigas de Hº Aº	20%	40%	40%
6.3	Losa de Hº Aº aligerada	40%	55%	55%
10	**ESTRUCTURA DE HORMIGÓN ARMADO - ESTRUCTURAS ADICIONALES**			
10.3	Zapatas, vigas y pilares de muralla perimetral	15%	5%	20%
12	**MAMPOSTERIA - PLANTA BAJA**			
12.3	Mampostería de elevación con ladrillos comunes armada de 0,30m. en la fachada del edificio. (Muralla perimetral)	3%	15%	15%
131	**INSATALACION ELECTRICA - VARIOS - EMBUTIDOS EN LOSA - PLANTA BAJA**			
131.1	Caja de conexion octogonal de plastico	3%	10%	10%
131.3	Caño electroducto liso de Polietileno 3/4"	25%	10%	10%

ROBERTO VERA VIERCI
Ingeniero Civil

RVV INGENIERIA

Casianoff 471 c/Del Maestro – Asunción

021 612 125 / 021 601 095

rvvingenieria@gmail.com

VI. COMENTARIOS FINALES

Se observa un buen avance.

Es mi informe.

ROBERTO VERA VIERCI
Ingeniero Civil

Ing. Roberto Vera Vierci
Fiscal General de Obra

RVV INGENIERIA

Casianoff 471 c/Del Maestro – Asunción
021 612 125 / 021 601 095
rvvingenieria@gmail.com

Asunción, de del 2025

Señora
Arq. Carolina Ruffinelli Alonso, Directora
Dirección de Infraestructura Física
Corte Suprema de Justicia
Presente

Ref.: Contrato Nº 23/2025 "Consultoría para Fiscalización de Obras del Juzgado de 1ª Instancia de J.A. Saldívar"

Me dirijo a Usted y por su intermedio a quien corresponda, en mi carácter de Fiscal de Obras del contrato de referencia a fin de hacer entrega del Informe Semanal de Fiscalización Nº 16.

Se remite 3 juegos (un original y dos copias), foliados del 01 al 11.

Sin otro motivo particular, atentamente.

ROBERTO VERA VIERCI
Ingeniero Civil

Ing. Roberto Vera Vierci
Fiscal General de Obras

RECIBIDO
DIRECCION DE INFRAESTRUCTURA FISICA CSJ
Fecha 31 OCT. 2025
ME: 2542 Hora: 07:28
Romina Ortiz Espinola
Secretaria
D.I.F.

RECIBIDO
Dpto. Obras y Proyectos - D.I.F.
Ent. Nº 748 Fecha 31/10 Firma: Deisy Escobar.

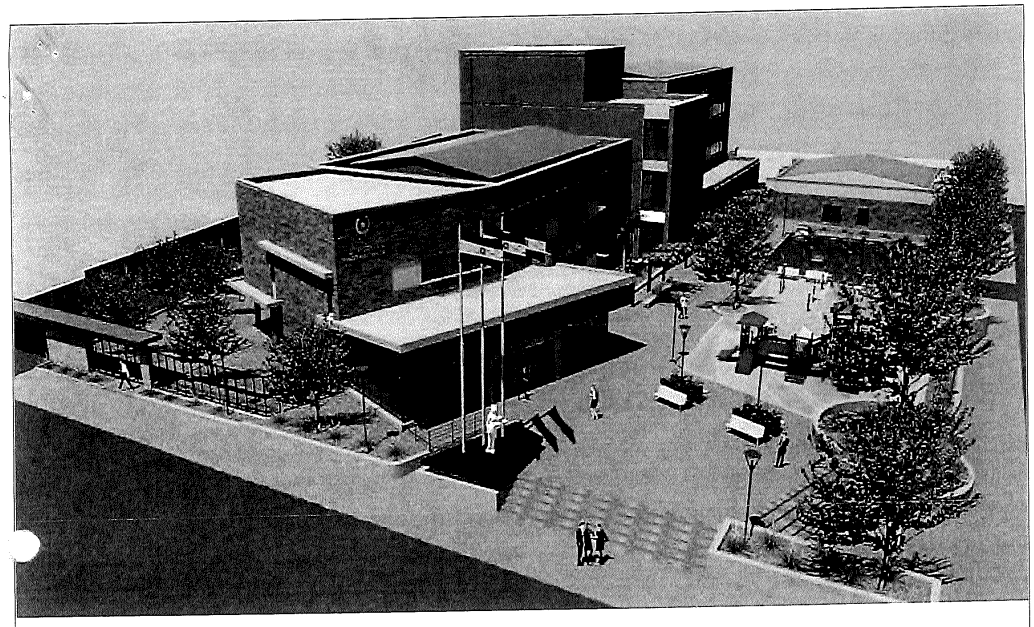

RVV INGENIERIA

CORTE SUPREMA DE JUSTICIA

Contrato N° 23/2025 "Consultoría para la Fiscalización de obras Juzgado De 1ra. Instancia De J. A. Saldívar"

Contratista: Aponte Latorre S.A.

Fiscalización: RVV Ingenieria

Informe Semanal de Fiscalización

N° 16

ROBERTO VERA VIERCI
Ingeniero Civil

2025

RVV INGENIERIA

Casianoff 471 c/Del Maestro – Asunción

021 612 125 / 021 601 095

rvvingenieria@gmail.com

I. INTRODUCCIÓN

El presente informe, "Informe Semanal de Fiscalización Nº 16", comprende los trabajos realizados desde el lunes **25 de agosto del 2025** hasta el sábado **30 de agosto del 2025** en la "Obra Construcción del Juzgado De 1ra. Instancia De J. A. Saldívar"

II. DATOS DE LA OBRA

Contratante	Corte Suprema de Justicia
Nombre del Proyecto	Construcción del Juzgado De 1ra. Instancia De J. A. Saldívar
Ubicación	Ruta Departamental D027 y Avda. Felipe Toledo
Contratista	Aponte Latorre S.A.
Fiscalización	RVV Ingeniería
Administración del Contrato	Departamento de Obras y Proyectos - Dirección de Infraestructura Física C.S.J.
Área de Construcción	4.140 m2
Monto del Contrato	Gs. 27.856.863.061
Plazo de Ejecución	18 meses

III. DATOS DE LA FISCALIZACION

Contratante	Corte Suprema de Justicia
Consultora	RVV Ingeniería
Objeto del Contrato	Fiscalización de Obras Edificio Juzgado De 1ra. Instancia De J. A. Saldívar
Monto del Contrato	Gs. 945.000.000.-
Plazo	24 meses
Personal de la fiscalización	• Ing. Roberto Vera Vierci: Fiscal General de Obras • Arq. Bernardo Diosnel Aranda: Fiscal Residente • Ing. Eliana Lima Bogado: Asistente Civil • Ing. Amado Bogado: Asistente Electromecánico • Lic. Carlos Cáceres: Administración de Contrato

ROBERTO VERA VIERCI
Ingeniero Civil

RVV INGENIERIA

Casianoff 471 c/Del Maestro - Asunción

021 612 125 / 021 601 095

rvvingenieria@gmail.com

IV. DETALLE DE ACTIVIDADES REALIZADAS

INFORME DIARIO DE FISCALIZACIÓN	
N° 91 **Fecha:** Lunes 25 de agosto de 2025 **Estado del Tiempo:** Bueno	
Actividades Desarrolladas en la Fecha	
• Armaduras de vigas y losa en el bloque C • Encofrado y armadura de pilar P47 • Encofrado fondo de vigas bloque B • Mampostería elevación de 0,30 de ladrillos comunes en muralla perimetral	
Equipos y Personal en Obra	
Cantidad de Personal en Obra	39
Maquinarias y Equipos en Obra	Herramientas manuales. Estación total para topografía Hormigonera de 400 L. (2 un.) Plancha compactadora Bobcat
Accidentes de Trabajo	No
Incidentes Relevantes	No
Comentarios y Observaciones de la Fiscalización	
Los trabajos se desarrollan sin inconvenientes.	
Registro Fotográfico	
Fondos para vigas del bloque B	Armadura de vigas bloque C
Muralla perimetral	Armaduras losa alivianada bloque C

ROBERTO VERA VIERCI
Ingeniero Civil

RVV INGENIERIA

Casianoff 471 c/Del Maestro – Asunción

021 612 125 / 021 601 095

rvvingenieria@gmail.com

INFORME DIARIO DE FISCALIZACIÓN	
N° 92 **Fecha:** Martes 26 de agosto de 2025 **Estado del Tiempo:** bueno	
Actividades Desarrolladas en la Fecha	
• Reunión semanal • Armaduras de vigas y losa en el bloque C • Encofrado y armadura de pilar P34 • Encofrado bloque B • Aislación hidrófuga horizontal en muralla perimetral • Relleno y compactación	
Equipos y Personal en Obra	
Cantidad de Personal en Obra	44
Maquinarias y Equipos en Obra	Herramientas manuales. Equipos para topografía Hormigonera de 400 L. (2 un.) Plancha compactadora Bobcat
Accidentes de Trabajo	No
Incidentes Relevantes	No
Comentarios y Observaciones de la Fiscalización	
Los trabajos se desarrollan sin inconvenientes.	
Registro Fotográfico	
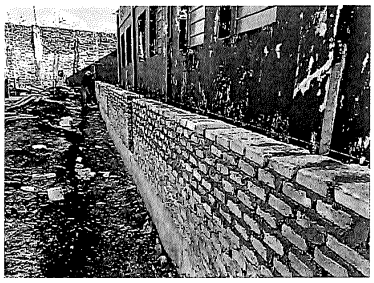	
Muralla perimetral	Armadura de losa alivianada bloque C

ROBERTO VERA VIERCI
Ingeniero Civil

RVV INGENIERIA

Casianoff 471 c/Del Maestro – Asunción

021 612 125 / 021 601 095

rvvingenieria@gmail.com

INFORME DIARIO DE FISCALIZACIÓN

N° 93
Fecha: Miércoles 27 de agosto de 2025
Estado del Tiempo: Bueno

Actividades Desarrolladas en la Fecha

- Cargamento de losa alivianada bloque C Losa LA8, LA9, LA21, LA22, LA32, LA33, LA38 y LA39. Vigas V8, V9, V16, V21, V31, V33, V36, V50, V52, V53 y V54.
- Cargamento de pilar P34 y P37.
- Encofrado de vigas y losa en el bloque C
- Encofrado bloque B
- Excavación y carga de muro de piedra bruta para muralla
- Mampostería armada de 0,30 de ladrillos comunes para muro de contención en muralla perimetral
- Relleno y compactación en bloque A

Equipos y Personal en Obra

Cantidad de Personal en Obra	44
Maquinarias y Equipos en Obra	Herramientas manuales. Estación total para topografía Hormigonera de 400 L. (2 un.) Plancha compactadora Bobcat Pluma y bomba para Hormigón de 36m Camiones mixer
Accidentes de Trabajo	No
Incidentes Relevantes	No

Comentarios y Observaciones de la Fiscalización

Se verificaron la ubicación de cajas, electroductos y ductos para desagües pluviales
El cargamento se realizó sin inconvenientes.
Se tomaron muestras del hormigón para rotura en laboratorio

Registro Fotográfico

Inicio del cargamento losa alivianada bloque C

Aplicación de Hormifix en unión de losas a cargar con las ya existentes

ROBERTO VERA VIERCI
Ingeniero Civil

RVV INGENIERIA

Casianoff 471 c/Del Maestro – Asunción

021 612 125 / 021 601 095

rvvingenieria@gmail.com

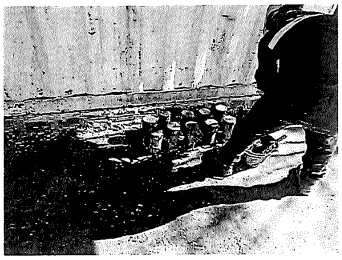	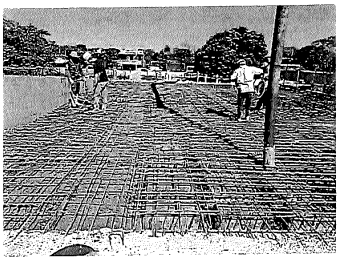
Toma de muestras par rotura en lavoratorio	Cargamento de losa bloque C
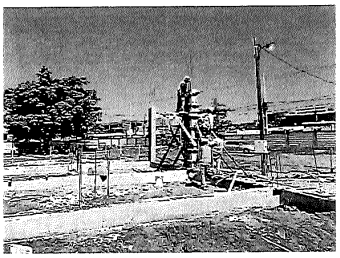	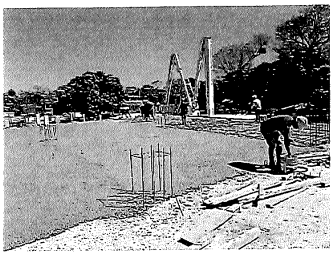
Cargamento de pilares	Finalizando el cargamento bloque C

ROBERTO VERA VIERCI
Ingeniero Civil

RVV INGENIERIA

Casianoff 471 c/Del Maestro - Asunción

021 612 125 / 021 601 095

rvvingenieria@gmail.com

INFORME DIARIO DE FISCALIZACIÓN

N° 94
Fecha: Jueves 28 de agosto de 2025
Estado del Tiempo: Bueno

Actividades Desarrolladas en la Fecha

- Encofrado bloque B
- Encofrado y armadura de pilar
- Riego de losa cargada
- Mampostería armada de 0,30 de ladrillos comunes para muro de contención en muralla perimetral

Equipos y Personal en Obra

Cantidad de Personal en Obra	40
Maquinarias y Equipos en Obra	Herramientas manuales. Estación total para topografía Hormigonera de 400 L. (2 un.) Plancha compactadora Bobcat
Accidentes de Trabajo	No
Incidentes Relevantes	No

Comentarios y Observaciones de la Fiscalización

Se realiza el riego con agua en la losa cargada en el día anterior
Los trabajos se desarrollan sin inconvenientes.

Registro Fotográfico

Encofrado para losa bloque B

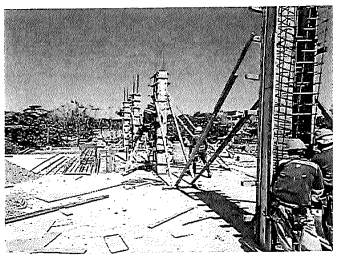

Encofrado de pilares

ROBERTO VERA VIERCI
Ingeniero Civil

RVV INGENIERIA

Casianoff 471 c/Del Maestro – Asunción

021 612 125 / 021 601 095

rvvingenieria@gmail.com

INFORME DIARIO DE FISCALIZACIÓN

N° 95
Fecha: Viernes 29 de agosto de 2025
Estado del Tiempo: Bueno

Actividades Desarrolladas en la Fecha

- Encofrado bloque B
- Encofrado y armadura de pilares
- Mampostería elevación de 0,30 de ladrillos comunes en muralla perimetral
- Relleno y compactación

Equipos y Personal en Obra

Cantidad de Personal en Obra	41
Maquinarias y Equipos en Obra	Herramientas manuales. Estación total para topografía Hormigonera de 400 L. (2 un.) Plancha compactadora Bobcat
Accidentes de Trabajo	No
Incidentes Relevantes	No

Comentarios y Observaciones de la Fiscalización

Los trabajos se desarrollan sin inconvenientes

Registro Fotográfico

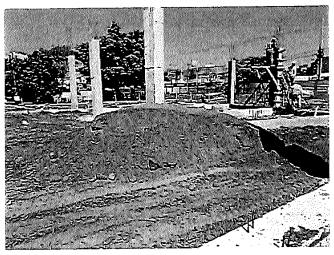

Relleno bloque A

Encofrado bloque B

ROBERTO VERA VIERCI
Ingeniero Civil

RVV INGENIERIA

Casianoff 471 c/Del Maestro – Asunción

021 612 125 / 021 601 095

rvvingenieria@gmail.com

INFORME DIARIO DE FISCALIZACIÓN

N° 96
Fecha: Sábado 30 de agosto de 2025
Estado del Tiempo: Bueno

Actividades Desarrolladas en la Fecha

- Encofrado techo de planta baja bloque B
- Encofrado y armadura de pilares
- Carga de pilares del primer piso bloque C, pilares P16, P17, P31, P32, P46, P49, P60 y P61
- Carga de fustes de pilares en muralla perimetral
- Mampostería elevación de 0,30 de ladrillos comunes en muralla perimetral

Equipos y Personal en Obra

Cantidad de Personal en Obra	29
Maquinarias y Equipos en Obra	Herramientas manuales. Estación total para topografía Hormigonera de 400 L. (2 un.) Plancha compactadora Bobcat
Accidentes de Trabajo	No
Incidentes Relevantes	No

Comentarios y Observaciones de la Fiscalización

Se realizan las actividades con normalidad

Registro Fotográfico

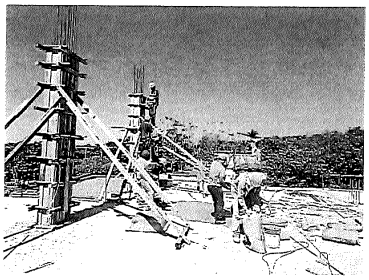

Carga de pilares del primer piso bloque C

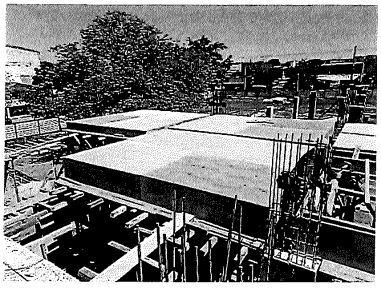

Encofrado losa bloque B

ROBERTO VERA VIERCI
Ingeniero Civil

RVV INGENIERIA
Casianoff 471 c/Del Maestro – Asunción
021 612 125 / 021 601 095
rvvingenieria@gmail.com

V. PROGRAMA DE TRABAJO SEMANAL

Ítem	Actividades	Previsto	Ejecutado	Acumulado
1	**TRABAJOS PRELIMINARES OBRAS PROVISORIAS**			
1.2	Gastos de movilizacion y ejecucion durante el periodo de obra. Ver Items de las Especificaciones Tecnicas A.2, A.3, A.4 y A.5.			
4	**MOVIMIENTO DE SUELO - RELLENO Y COMPACTACIÒN**			
4.1	Área de implantación del edificio.	100%	80%	80%
5	**CIMENTACIONES**			
5.2	Cabezales y Arranques de HoAo			
5.3	Vigas de Fund y Equilibrio de Ho Ao	90%	90%	90%
6	**ESTRUCTURA DE HORMIGÓN ARMADO - PLANTA BAJA**			
	Bloque A			
6.1	Pilares de Ho Ao	70%	70%	70%
	Bloque B			
6.1	Pilares de Ho Ao			
6.2	Vigas de Hº Aº	100%	70%	70%
6.3	Losa de Hº Aº maciza	50%	0%	0%
	Bloque C			
6.1	Pilares de Ho Ao			
6.2	Vigas de Hº Aº	90%	100%	100%
6.3	Losa de Hº Aº aligerada	90%	100%	100%
10	**ESTRUCTURA DE HORMIGÓN ARMADO - ESTRUCTURAS ADICIONALES**			
10.3	Zapatas, vigas y pilares de muralla perimetral	16%	20%	20%
12	**MAMPOSTERIA - PLANTA BAJA**			
12.3	Mampostería de elevación con ladrillos comunes armada de 0,30m. en la fachada del edificio. (Muralla perimetral)	15%	15%	15%
131	**INSATALACION ELECTRICA - VARIOS - EMBUTIDOS EN LOSA - PLANTA BAJA**			
131.1	Caja de conexion octogonal de plastico	35%	35%	35%
131.3	Caño electroducto liso de Polietileno 3/4"	35%	35%	35%

ROBERTO VERA VIERCI
Ingeniero Civil

RVV INGENIERIA
Casianoff 471 c/Del Maestro – Asunción
021 612 125 / 021 601 095
rvvingenieria@gmail.com

VI. COMENTARIOS FINALES

Se observa un buen avance.

Es mi informe.

ROBERTO VERA VIERCI
Ingeniero Civil

Ing. Roberto Vera Vierci
Fiscal General de Obra