MUNICIPALIDAD
Bella Vista
ITAPÚA - PARAGUAY

www.bellavista.gov.py
(0767)240219-(0985)700977
municipalidad@bellavista.gov.py
RutaVI-Km45-BellaVista-Itapúa-Paraguay

0404/2023

Bella Vista, 10 de Enero de 2025

Señor:
Euclides De Godois
Intendente Municipal
Bella Vista
Presente:

Tenemos a bien dirigimos a Usted a fin de poner a su consideración el siguiente:

INFORME TECNICO FINANCIERO

Con Referencia: CONSTRUCCION EN VARIAS INSTITUCIONES EDUCATIVAS, Contrato N° 15-2024, a ser Ejecutado por la Empresa Metalúrgica Pirapo, representada por el Jorge Omar García Rolin, con un Plazo de 120 días corridos.

La obra presenta una avance del 84,86%, cumpliendo con las especificaciones técnicas.

INFORME FINANCIERO

Contrato Adjudicado – Fecha 17/29/2024 ..... 243.145.275.-
Anticipo Nº 1 – Fecha 26/09/2024..... 48.629.055.-
Certificado N° 1 – Avance de Obra..... 55.252.600.-
Certificado N° 2 – Avance de Obra..... 59.425.429
Certificado N° 3 – Avance de Obra..... 40.066.109
Saldo a Cobrar 39.772.082.-

Pago a efectuarse en concepto de Certificado N°3 – Avance de obra, la suma de Guaraníes Cuarenta millones sesenta y seis mil ciento nueve **(Gs. 40.066.109).**

Sin otro Particular le Saludo Atentamente

DIRECCIÓN DE OBRAS Y SERVICIOS
MUNICIPALIDAD DE BELLA VISTA

Ing. René Ayala
Fiscal de Obras

Ing. Rene Ayala Maidana
Dirección de Obras y Servicios
Municipalidad de Bella Vista

Recibido por:.....
Nombre/Apellido: *Prof. Lidia Melgarejo*
Secretaria Intendencia
Fecha:..... Municipalidad de Bella Vista

10 ENE 2025

CAPITAL DE LA YERBA MATE
Una costumbre arraigada en la cultura de un pueblo...

Juntos en Acción

MUNICIPALIDAD
Bella Vista
ITAPÚA - PARAGUAY

www.bellavista.gov.py
(0767)240219-(0985)700977
municipalidad@bellavista.gov.py
0404/2023
RutaVI-Km45-BellaVista-Itapúa-Paraguay

ARCHIVOS FOTOGRAFICOS

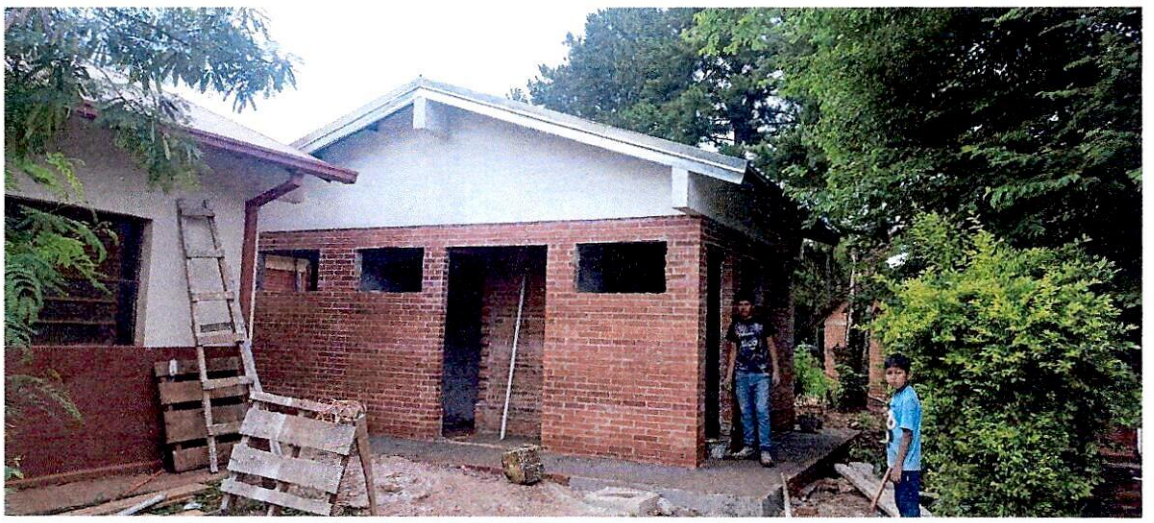

DIRECCIÓN DE OBRAS Y SERVICIOS
MUNICIPALIDAD DE BELLA VISTA

Ing. Rene Ayala Maidana
Dirección de Obras y Servicios
Municipalidad de Bella Vista

CAPITAL DE LA YERBA MATE
Una costumbre, una cultura de un pueblo

Juntos en Acción

MUNICIPALIDAD
Bella Vista
ITAPÚA - PARAGUAY

www.bellavista.gov.py
(0767)240219-(0985)700977
municipalidad@bellavista.gov.py

0404/2023

RutaVI-Km45-BellaVista-Itapúa-Paraguay

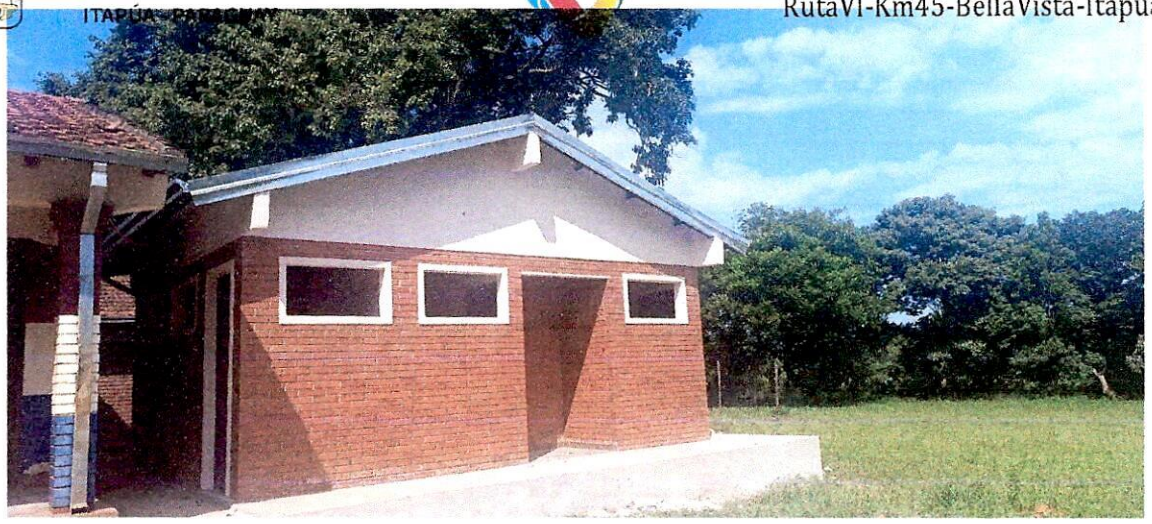

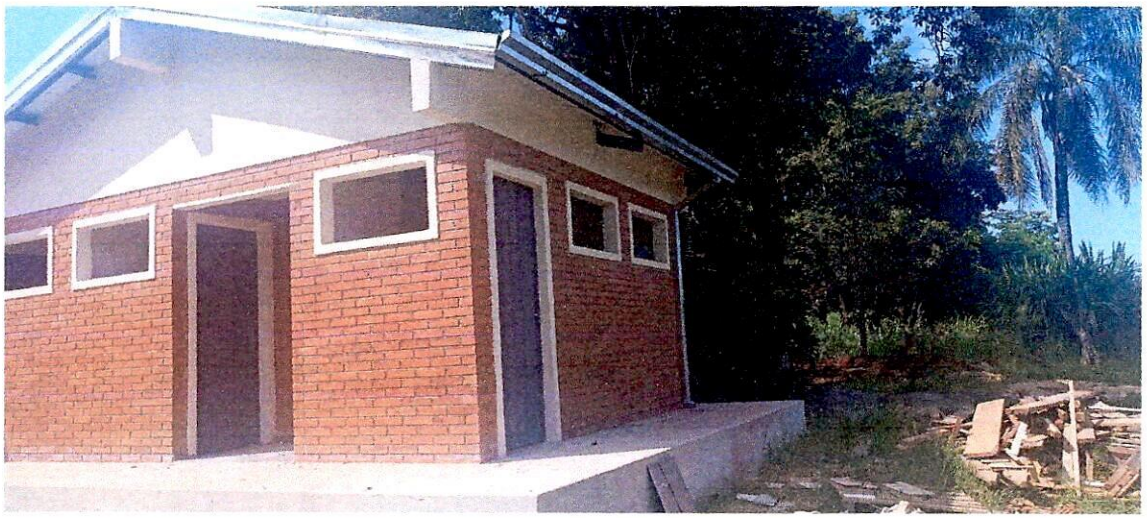

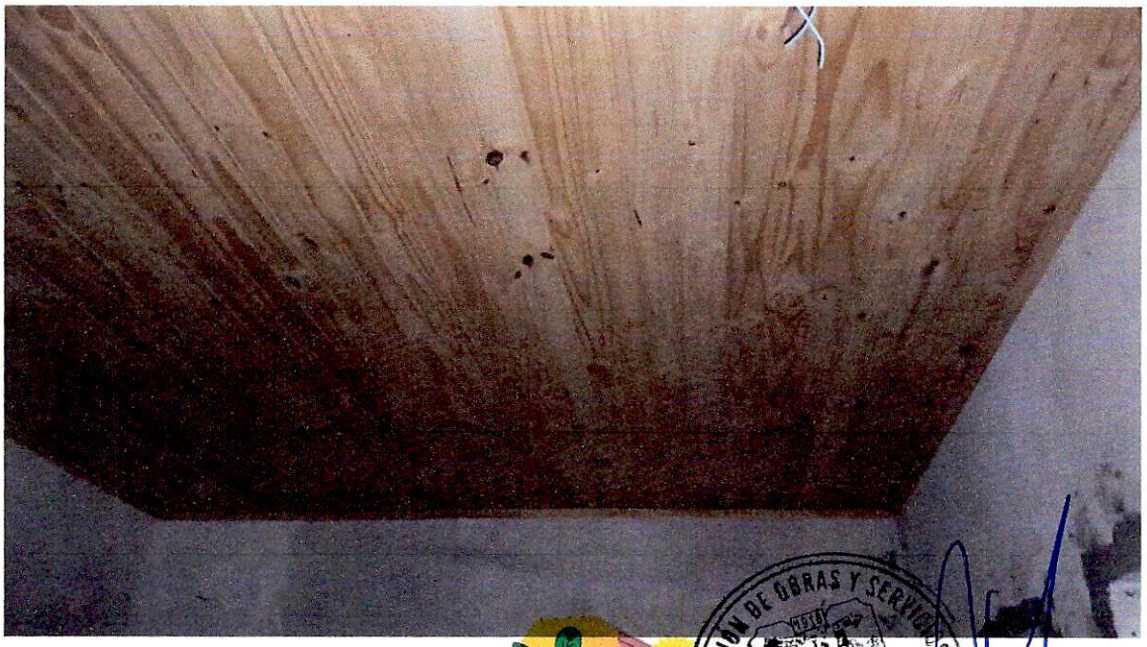

DIRECCIÓN DE OBRAS Y SERVICIOS
MUNICIPALIDAD BELLA VISTA

Ing. René Ayala Meidana
Dirección de Obras y Servicios
Municipalidad de Bella Vista

CAPITAL DE LA YERBA MATE
Una costumbre arraigada en la cultura de un pueblo...

Juntos en Acción

MUNICIPALIDAD
Bella Vista
ITAPUA, PARAGUAY
www.bellavista.gov.py
(0767)240219-(0985)700977
municipalidad@bellavista.gov.py
0404/2023
RutaVI-Km45-BellaVista-Itapúa-Paraguay

DIRECCIÓN DE OBRAS Y SERVICIOS
MUNICIPALIDAD DE BELLA VISTA

Ing. Irene Ayala Maidana
Dirección de Obras y Servicios
Municipalidad de Bella Vista