ING. ALDER RIOS

FISCAL DE OBRA - MUNICIPALIDAD DE IRUÑA

Cel: (0985) 800 386

Iruña Alto Paraná Paraguay

OBRA: CONSTRUCCIÓN DE PAVIMENTO TIPO EMPEDRADO EN LA SALIDA DE IRUÑA, CAMINO A SAN CARLOS, DISTRITO DE IRUÑA.-

UBICACION: IRUÑA.

DISTRITO: IRUÑA.-

CERTIFICACION N° 1

Ítem	Descripción	Unidad de Medida	Cantidad			Cantidad Certificada			Monto Certificado			Porc.
			Cantidad	Precio unitario	Precio Total	Anterior	Actual	Acumulado	Anterior	Actual	Acumulado	%
1	Provisión y colocación de Cartel de Obra 1,60 x 1,20	m2	1.92	865,000	1,660,800		1.92	1.92	0	1,660,800	1,660,800	100.00
2	Preparación y Marcación	m2	2,700.00	4,000	10,800,000		2,700.00	2,700.00	0	10,800,000	10,800,000	100.00
3	Movimiento de suelo y compactación	m2	2,700.00	4,000	10,800,000		2,700.00	2,700.00	0	10,800,000	10,800,000	100.00
4	Colchón de tierra colorada	m2	2,700.00	4,500	12,150,000		2,700.00	2,700.00	0	12,150,000	12,150,000	100.00
5	Provisión y colocación de piedra basáltica 0,20 m3/m2	m2	2,700.00	26,000	70,200,000		2,700.00	2,700.00		70,200,000	70,200,000	100.00
6	Provisión y colocación de cordón prefabricado de H° A°. Dimensiones H=0,35, espesor de 0,10 Y LARGO DE 0.50 M	ml	900.00	21,000	18,900,000		900.00	900.00	0	18,900,000	18,900,000	100.00
7	Compactación preliminar	m2	2,700.00	2,700	7,290,000		2,700.00	2,700.00		7,290,000	7,290,000	100.00
8	Limpieza final	m2	2,700.00	1,000	2,700,000		2,700.00	2,700.00		2,700,000	2,700,000	100.00
	TOTAL				**134,500,800**	**0**	**0**	**0**	**0**	**134,500,800**	**134,500,800**	100.00

Total de Certificación	**0**	**134,500,800**
Fondo de Repara	**0**	**6,725,040**
Total a Pagar	**0**	**127,775,760**

SON GUARANÍES: CIENTO VEINTISIETE MILLONES SETECIENTOS SETENTA Y CINCO MIL SETECIENTOS SESENTA

Obs: se retiene 5% por fondo de reparo

A.R. Construcciones
de Antonio Ruiz
RUC. 4246133 2

Municipalidad de Iruña

INTENDENCIA MUNICIPAL
Avda. Mcal. López c/ Defensores
IRUÑA – ALTO PARANÁ – PARAGUAY
Tel.: (0986) 577 055 Email: iruna_munic@hotmail.com

ACTA DE RECEPCION PROVISORIA

OBRA: ***CONSTRUCCIÓN DE PAVIMENTO TIPO EMPEDRADO EN LA SALIDA DE IRUÑA, CAMINO A SAN CARLOS, DISTRITO DE IRUÑA.***

UBICACION: DISTRITO DE IRUÑA.

A los 25 días del mes de agosto del año 2022, en el sitio de la Obra, se reúnen en representación de la Municipalidad de Iruña, el Intendente Municipal **Sr. Arnaldo Mensch**, el Fiscal de Obras **Ing. Alder Rios** y el representante de la contratista **Sr. Antonio Ruiz**; responsable de la ejecución de la obra contratada, de acuerdo a planos, especificaciones técnicas y planillas que figuran en el Contrato Nº 03/2022, ID N° 407.034 y documentos del pliego del Llamado a según modalidad CONTRATACION DIRECTA Nº 04/2022, adjudicada por Resolución Nº 370/2022; con precio total que asciende a la suma ciento treinta y cuatro millones quinientos mil ochocientos guaraníes (Gs. 134.500.800-) y firmado el contrato correspondiente de la citada obra el 16 de mayo del 2022. El acta de Inicio fue firmada el 1 de julio de 2022; encontrándose concluidos los trabajos contratados sin observaciones de ítems, los presentes acuerdan firmar este **Acta de Recepción Provisoria de Obra**, en cuatro ejemplares de un mismo tenor y a un solo efecto. -

.....
Sr. Antonio Ruiz
Contratista

R. Construcciones
de Antonio Ruiz
RUC. 4246133-2

.....
Ing. Alder A. Rios R.
Fiscal de Obra

MUNICIPALIDAD DE IRUÑA
INTENDENCIA

.....
Sr. **Arnaldo Mensch**
Intendente Municipal

Municipalidad de Iruña

INTENDENCIA MUNICIPAL
Avda. Mcal. López c/ Defensores
IRUÑA – ALTO PARANÁ – PARAGUAY
Tel.: (0986) 577 055 Email: iruna_munic@hotmail.com

Iruña, 25 de agosto de 2022

Señor
Sr. Arnaldo Mensch; Intendente
Municipalidad de Naranjal.
Presente:

INFORME TÉCNICO

Me dirijo a Usted y por su digno intermedio donde corresponda, para informarle sobre el estado actual de la Construcción de la Obra: ***Construcción de Pavimento tipo Empedrado en la salida de Iruña, camino a San Carlos, Distrito de Iruña.***

Siendo el Contratista la empresa **A.R. CONSTRUCCIONES,** SEGÚN el CONTRATO 03/2022 de fecha 16 de mayo de 2022 y documentos del Pliego del Llamado a según modalidad CONTRATACION DIRECTA N° 04/2022, adjudicado por Resolución Nº 370/2022 del 18 de abril de 2022.-

Precio total hasta la suma de ciento treinta y cuatro millones quinientos mil ochocientos guaraníes (Gs. 134.500.000-) y con un plazo de construcción de 60 días a partir de la fecha del acta de inicio. -

DESCRIPCIÓN DE LO OBSERVADO

1) La obra se desarrolla conforme a las especificaciones técnicas.
2) La obra se ha ejecutado en un 100 % de los rubros estipulados en el contrato. –

Sin otro particular. -

Es mi Informe

.....

Ing. Alder Rios
Fiscal de obra
Municipalidad de Iruña

Municipalidad de Iruña

INTENDENCIA MUNICIPAL
Avda. Mcal. López c/ Defensores
IRUÑA – ALTO PARANÁ – PARAGUAY
Tel.: (0986) 577 055 Email: iruna_munic@hotmail.com

Archivo Fotográfico

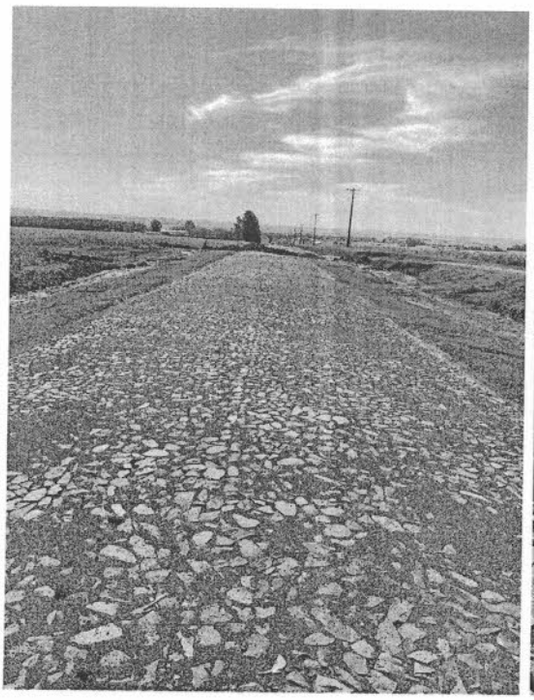

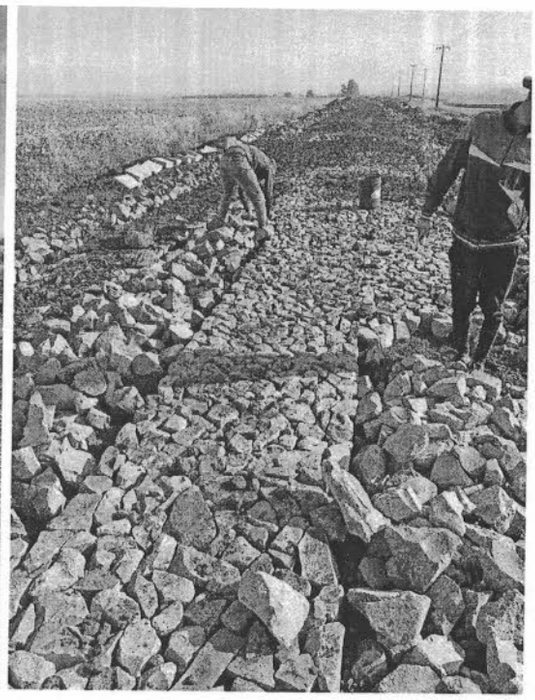

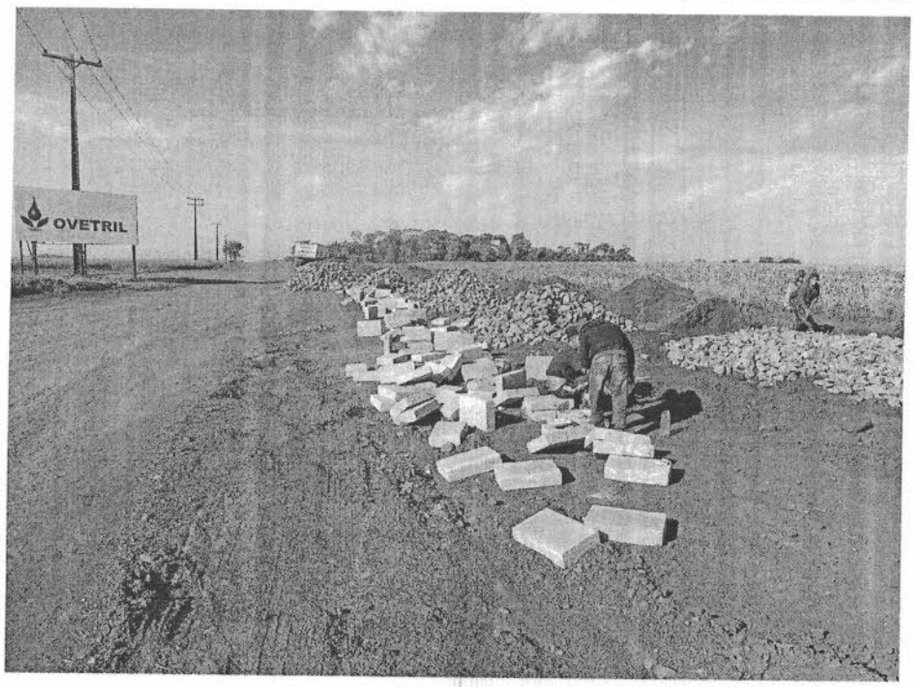

Municipalidad de Iruña

INTENDENCIA MUNICIPAL
Avda. Mcal. López c/ Defensores
IRUÑA – ALTO PARANÁ – PARAGUAY
Tel.: (0986) 577 055 Email: iruna_munic@hotmail.com

FISCALIZACION DE OBRA

Acta de Medición y Certificación

OBRA: ***CONSTRUCCIÓN DE PAVIMENTO TIPO EMPEDRADO EN LA SALIDA DE IRUÑA, CAMINO A SAN CARLOS, DISTRITO DE IRUÑA.***

Resolución N° 370/2022: "Por la cual se adjudicó el llamado a licitación por CONTRATACIÓN DIRECTA N° 04/2022 para *CONSTRUCCIÓN DE PAVIMENTO TIPO EMPEDRADO EN LA SALIDA DE IRUÑA, CAMINO A SAN CARLOS, DISTRITO DE IRUÑA*, ID N° 407.034, a la empresa A.R. CONSTRUCCIONES representado por el SR. ANTONIO RUIZ CON CI: 4.246.133".

En la Ciudad de Iruña, Dpto. de Alto Paraná, a los 25 **días del mes de agosto del año 2022** a las 8:30 horas, previa medición de la superficie construida a la fecha, se deja constancia de la ejecución del 100% de la obra. ----------

Forma de Pago:

Pago del 100 % con el avance del 100 % de la Obra	**Gs. 134.500.800-**

Son guaraníes: Ciento treinta y cuatro millones quinientos mil ochocientos.

.....

Ing. Alder Rios
Fiscal de Obra

C.C.: CD-30170-22-213371

Fecha de emisión: 25-05-2022

CC - CÓDIGO DE CONTRATACIÓN

La Dirección Nacional de Contrataciones Públicas, certifica que el Proceso de Contratación de Bienes, Obras y/o Servicios cuyos datos se detallan a continuación, fueron comunicados y difundidos a través del portal de internet del Sistema de Información de Contrataciones Públicas (SICP).

1- Datos del Proveedor / Contratista Adjudicado

Nombre / Razón Social del Proveedor y/o Contratista:		ANTONIO RUIZ			
Domicilio Legal:		AVDA MCAL FRANCISCO S. LOPEZ E/ LOS CEDROS Y LOS NARANJOS			
Nombre de Fantasía:		A.R. CONSTRUCCIONES			
Representante Legal:		ANTONIO RUIZ			
País de Origen:		Paraguay			
R.U.C. / IDAP:	4246133-2	Tel. / Fax:	20283	Correo Electrónico:	altair@frohlichconsultora.com.py

2- Datos del Procedimiento

Nivel de Entidad:		Municipalidades			
Entidad:		Municipalidad de Iruña			
Unidad Compradora:		Uoc Iruna			
Tipo de Procedimiento:		Contratación Directa			
Descripción del Bien, Obra o Servicio:		Construcción de Pavimento Tipo Empedrado en la Salida de Iruña, Camino a San Carlos, Distrito de Iruña			
Número de PAC:		407034			
Tipo de Contrato:	Contrato	Número:	03/2022	Fecha:	16-05-2022
Monto Total Contratado:	134,500,800	En Letras:	CIENTO TREINTA Y CUATRO MILLONES QUINIENTOS MIL OCHOCIENTOS		
Moneda:	PYG				

3- Certificación Presupuestaria

Los rubros a ser destinados para la presente Contratación en el Ejercicio Fiscal que corresponda, son los que se detallan a:

Año	Nivel	Entidad	Tipo Presup.	Prog.	Sub Prog.	Proy.	S.G.O.G.	F.F.	O.F.	Dpto.	Monto a ser Utilizado
2022	30	170	2	2	0	0	520	30	11	10	68,500,000
2022	30	170	2	2	0	0	520	30	11	10	0
										TOTAL:	68,500,000