Saltos del Guairá, 04 de abril de 2024.-

Señor:
SR. HECTOR FABIAN MORAN
INTENDENTE MUNICIPAL
Presente:

Tengo el agrado de dirigirme a usted, y por su intermedio a donde corresponda, a fin de presentar la Certificación de la Obra N° 01 referente al llamado a Licitación por Concurso de Oferta ID N°: 436032"CONSTRUCCION DE ESCENARIO EN EL COLEGIO NACIONAL SALTO DEL GUAIRA", con Contrato N° 08/2024, para su estudio y consideración por parte de la Fiscalización de Obra de la Institución a su digno cargo, de acuerdo al siguiente detalle:

Certificación Nº 01	143.891.000
Retención I.V.A. 30%	3.924.300
Retención fondo de reparo	7.194.550
Certificación Neta	132.772.150

Atentamente

Martín Pena Reyes
CONSTRUCTORA VICTORIA
RUC: 4430736-5

Constructora "VICTORIA"
RUC:4430736-5

MUNICIPALIDAD DE SALTOS DEL GUAIRA
MESA DE ENTRADA
DESTINO Intendencia
EXP Nº 0625
FECHA 04-04-24 HORA 11 29
CANT HOJAS 1321
NUMERO DE CEL: _____ Hilda I
FIRMA

Saltos del Guairá, 12 de abril del 2024

Señor

Héctor Morán

Intendente Municipal

E. S. D.

Me dirijo a Usted, con el objeto de informarlo sobre los trabajos de **"CONSTRUCCIÒN DE ESCENARIO EN EL COLEGIO NACIONAL SALTO DEL GUAIRA** con ID: N.º 436032 Contrato N.º 08/2024, adjudicada a **CONSTRUCTORA VICTORIA**

Anexo el informe de Fiscalización realizada.

Sin otro particular aprovecho la ocasión para saludarlo atentamente.

MUNICIPALIDAD DE SALTOS DEL GUAIRÁ
Virgilio Bogado
Fiscal de Obras

MUNICIPALIDAD DE SALTOS DEL GUAIRA
Lucas Ariel González Mujica
Ingeniero Civil
Rg.Prof. M.O.P.C. N°5584
Fiscalización

Dirección de Obras/Fiscalización

MUNICIPALIDAD DE SALTOS DEL GUAIRÁ
José Román
Fiscal de Obras

FISCALIZACIÓN DE TRABAJOS EJECUTADOS

OBRA: CONSTRUCCION DE ESCENARIO EN EL COLEGIO SALTO DEL GUAIRA

UBICACIÓN: BARRIO VILLA NUEVA

ID NRO: 436032

CONTRATO NRO: 08/2024

PROPIETARIO: MUNICIPALIDAD DE SALTOS DEL GUAIRÁ

CONTRATISTA: CONSTRUCTORA VICTORIA

DOMICILIO: SALTOS DEL GUAIRÁ

DESCRIPCIÓN DE LOS TRABAJOS: En fecha, hemos verificado la obra que se ha ejecutado y responde a los cómputos métricos y presupuesto.

En cuanto a la fiscalización se refiere recomendamos el pago de la Certificación Nº 01 especificado en la planilla , una vez analizado, quedando la aprobación de pago.

MUNICIPALIDAD DE SALTOS DEL GUAIRÁ
Virginio Bogado
Fiscal de Obras.

MUNICIPALIDAD DE SALTOS DEL GUAIRA
Lucas Ariel González Mujica
Ingeniero Civil
Rg.Prof. M.O.P.C. N°5584
Fiscalización

SALTOS DEL GUAIRÁ 12 DE ABRIL **DEL** 2.024

MUNICIPALIDAD DE SALTOS DEL GUAIRÁ
José Román
Fiscal de Obras

CONSTRUCTORA VICTORIA

RUC: 4430736-5
Dirección: Gral. Km 5 - Cafetal Guaraní
Cel: 0983 807231
Correo: martinpenhareyes@gmail.com

PLANILLA DE CERTIFICACION DE OBRA N° 1

CONSTRUCCION DE ESCENARIO EN EL COLEGIO NACIONAL SALTO DEL GUAIRA

L.C.O. Nº 22/2023 IDNº 436032 - CONTRATO Nº 08/2024

Ítems del llamado CONSTRUCCION DE ESCENARIO EN EL COLEGIO NACIONAL SALTO DEL GUAIRA con ID: 436032

							CANTIDAD DE CERTIFICACION					MONTO CERTIFICADO			
Ítem	Código Catálogo	Descripción del Bien	Unidad de Medida	Cantidad	Precio unitario (IVA incluído)	Precio total	% ANTERIOR	% ACTUAL	% ACUMULADO	ANTERIOR	ACTUAL	ACUMULADO	ANTERIOR	ACTUAL	ACUMULADO
1	72131601-002	Preparacion de la obra	M2	190	6.500	1.235.000	0%	100%	100%	0%	0	190	-	1.235.000	1.235.000
2	72131601-9974	Replanteo y marcación	M2	190	3.500	665.000	0%	100%	100%	0%	0	190	-	665.000	665.000
3	72102905-001	Relleno de tierra	M3	380	32.000	12.160.000	0%	100%	100%	0%	0	380	-	12.160.000	12.160.000
4	72102504-002	Muro de contencion de piedra bruta	M3	32	974.000	31.168.000	0%	100%	100%	0%	0	32	-	31.168.000	31.168.000
5	72131601-007	Construccion de estructura metalica para techos	M2	190	168.000	31.920.000	0%	100%	100%	0%	0	190	-	31.920.000	31.920.000
6	72131601-9976	Provisión de cobertura metalica chapa zinc acanalado	M2	190	287.000	54.530.000	0%	0%	0%	0%	0	0	-	-	-
7	72101603-002	Canaleta chapa galvanizada Nº 26, desarrollo 30 cm	ML	41	125.000	5.125.000	0%	0%	0%	0%	0	0	-	-	-
8	72131601-007	Provisión y colocación de cenefa metalica	ML	26	116.000	3.016.000	0%	0%	0%	0%	0	0	-	-	-
9	72101603-9999	Bajada de caño PVC	ML	14	40.000	560.000	0%	0%	0%	0%	0	0	-	-	-
10	72101601-002	Provisión y colocación de cielo raso de yeso	M2	42	200.000	8.400.000	0%	0%	0%	0%	0	0	-	-	-
11	72131601-005	Mamposteria de elevacion (ladrillo hueco)	M2	202	98.000	19.796.000	0%	100%	100%	0%	0	202	-	19.796.000	19.796.000
12	72131601-008	Revoque hidrofugo	M2	404	34.000	13.736.000	0%	100%	100%	0%	0	404	-	13.736.000	13.736.000
13	72131601-015	Pilares de Hormigon armado	M3	4,6	2.550.000	11.730.000	0%	100%	100%	0%	0	4,6	-	11.730.000	11.730.000
14	72131601-004	Encadenado superior en inferior	M3	5,22	2.550.000	13.311.000	0%	100%	100%	0%	0	5,22	-	13.311.000	13.311.000
15	72131601-009	Provisión y colocación Piso Ceramico	M2	72	120.000	8.640.000	0%	0%	0%	0%	0	0	-	-	-
16	72101607-005	Provisión y colocación de zocalo	ML	44	42.000	1.848.000	0%	0%	0%	0%	0	0	-	-	-
17	72131601-009	Contrapiso de hormigon pobre 6cm	M2	190	43.000	8.170.000	0%	100%	100%	0%	0	190	-	8.170.000	8.170.000
18	72131601-012	Provisión de pintura al latex	M2	446	38.000	16.948.000	0%	0%	0%	0%	0	0	-	-	-
19	72102402-001	Provisión de enduido	M2	446	17.000	7.582.000	0%	0%	0%	0%	0	0	-	-	-
20	72131601-012	Pintura para piso	M2	114	38.000	4.332.000	0%	0%	0%	0%	0	0	-	-	-
21	72102602-005	Provisión y colocación de puertas tipo tablero	Unidad	4	1.927.000	7.708.000	0%	0%	0%	0%	0	0	-	-	-
22	72131601-011	Provisión y colocacion de inodoro cisterna baja	Unidad	4	1.356.000	5.424.000	0%	0%	0%	0%	0	0	-	-	-
23	72102304-9997	Provisión y colocacion de lavatorio	Unidad	4	322.000	1.288.000	0%	0%	0%	0%	0	0	-	-	-
24	72131601-011	Provisión y colocación de griferia cromada	Unidad	4	464.000	1.856.000	0%	0%	0%	0%	0	0	-	-	-
25	72152201-001	Provision y colocación de marmol	M2	2,4	1.757.000	4.216.800	0%	0%	0%	0%	0	0	-	-	-
26	72102201-003	Instalación electrica	Global	1	7.655.000	7.655.000	0%	0%	0%	0%	0	0	-	-	-
27	72102201-003	Provisión de equipamientos electricos	Global	1	4.560.000	4.560.000	0%	0%	0%	0%	0	0	-	-	-
28	72131601-011	Instalacion Sanitaria	Global	1	4.600.000	4.600.000	0%	0%	0%	0%	0	0	-	-	-
29	72102303-002	Pozo absorbente	Unidad	1	3.940.000	3.940.000	0%	0%	0%	0%	0	0	-	-	-
30	72131601-013	Limpieza final	Unidad M	1	1.780.000	1.780.000	0%	0%	0%	0%	0	0	-	-	-
31	82101502-004	Cartel de obras	Unidad	1	1.650.000	1.650.000	0%	0%	0%	0%	0	0	-	-	-
						299.549.800								143.891.000	143.891.000

MUNICIPALIDAD DE SALTOS DEL GUAIRA
Lucas Ariel González Mujica
Ingeniero Civil
Reg. Prof. M.O.P.C. N°5584
Especialización

MUNICIPALIDAD DE SALTOS DEL GUAIRÁ
Virgilio Bogado
Fiscal de Obras.

Martín Peña Reyes
Constructora "VICTORIA"
RUC:4430736-5

MUNICIPALIDAD DE SALTOS DEL GUAIRA
José Román
Fiscal de Obras

Martin Peña Reyes

Constructora "VICTORIA"
RUC:4430736-5

Firma

Nombre: MARTIN PEÑA REYES

En calidad de: PROPIETARIO

TOTAL DE CERTIFICACION	-	143.891.000	143.891.000
REITEGRO DE ANTICIPO			
CERTIFICACION NETO	-	143.891.000	143.891.000
RETENCION DE IVA 30%	-	3.924.300	3.924.300
FONDO DE REPARO (5%)	-	7.194.550	7.194.550
SALDO TOTAL DE LA CERTIFICACION	**-**	**132.772.150**	**132.772.150**

MUNICIPALIDAD DE SALTOS DEL GUAIRA
Lucas Ariel González Mujica
Ingeniero Civil
Rg.Prof. M.O.P.C. N°5584
Fiscalización

MUNICIPALIDAD DE SALTOS DEL GUAIRÁ
José Román
Fiscal de Obras

MUNICIPALIDAD DE SALTOS DEL GUAIRÁ
Virgilio Bogado
Fiscal de Obras.

MUNICIPALIDAD DE SALTOS DEL GUAIRÁ

ADMINISTRACIÓN

HÉCTOR MORÁN

MI COMPROMISO ES CONTIGO

LIBRO DE OBRAS

0000375

OBRA: CONSTRUCCION DE ESCENARIO EN EL COL. NAC. S.D.G.

CONTRATISTA: CONSTRUCTORA VICTORIA

FECHA: 01-04-24

LICITACIÓN Nº: 436032 FECHA DE INICIO: 28-02-24

FECHA CONTRATO: 16-02-24 MONTO: 299.549.800

DIRECCIÓN ESPECÍFICA DE LA OBRA: DESTACAMENTO DE CABALLERIA

AVANCES DE OBRA

- RELLENO DE TIERRA
- COMPACTACION

02-04-24

- PREPARACION DE CONTRAPISO DE HORMIGON.

OBSERVACIÓN:

Martín Peña Rey

FIRMA CONTRATISTA

Constructora "VICTORIA" RUC: 4430736-5

MUNICIPALIDAD DE SALTOS DEL GUAIRÁ
José Román
Fiscal de Obras

MUNICIPALIDAD DE SALTOS DEL GUAIRÁ
Virgilio Bogado
Fiscal de Obras

FIRMA FISCAL DE OBRA

MUNICIPALIDAD DE SALTOS DEL GUAIRÁ

ADMINISTRACIÓN
HÉCTOR MORÁN

MI COMPROMISO ES CONTIGO

LIBRO DE OBRAS

0000374

OBRA: CONSTRUC. DE ESCENARIO EN EL COL. NACIONAL S. D.G.

CONTRATISTA: CONSTRUCTORA VICTORIA

FECHA: 26-03-24

LICITACIÓN Nº: 436032 FECHA DE INICIO: 28-02-24

FECHA CONTRATO: 16-02-24 MONTO: 299.549.800

DIRECCIÓN ESPECÍFICA DE LA OBRA: DESTACAMENTO DE CABALLERIA

AVANCES DE OBRA

- ELEVACION DE MAMPOSTERIA
- REVOQUE DE PARED

28-03-24

- PREPARACION DE ENCADENADO SUPERIOR
- REVOQUE DE PARED

30-03-24

- PREPARACION DE ESTRUCTURA METALICA
- REVOQUE DE PARED

OBSERVACIÓN:

Marlon Peña Reyes
Constructora "VICTORIA"
RUC: 4430736-5
FIRMA CONTRATISTA

MUNICIPALIDAD DE SALTOS DEL GUAIRÁ
José Román
Fiscal de Obras

MUNICIPALIDAD DE SALTOS DEL GUAIRÁ
Virgilio Bogado
Fiscal de Obras
FIRMA FISCAL DE OBRA

MUNICIPALIDAD DE
SALTOS DEL GUAIRÁ

ADMINISTRACIÓN
HÉCTOR MORÁN

MI COMPROMISO ES CONTIGO

LIBRO DE OBRAS

0000373

OBRA: CONSTRUCCION DE ESCENARIO EN EL COL. NAC. S.D.G.

CONTRATISTA: CONSTRUCTORA VICTORIA

FECHA: 23-03-24

LICITACIÓN Nº: 436032 FECHA DE INICIO: 28-02-24

FECHA CONTRATO: 16-02-24 MONTO: 299.549.800

DIRECCIÓN ESPECÍFICA DE LA OBRA: DESTACAMENTO DE CABALLERIA

AVANCES DE OBRA

- RELLENO DE TIERRA
- ELEVACION DE MAMPOSTERIA
- TRABAJO DE REVOQUE
- PREPARACION DE PILARES

25-03-24

- RELLENO DE TIERRA
- ELEVACION DE MAMPOSTERIA
- REVOQUE DE PARED

OBSERVACIÓN:

Martín Peña Rey
Constructora "VICTORIA"
RUC:4430736-5

FIRMA CONTRATISTA

MUNICIPALIDAD DE SALTOS DEL GUAIRÁ
José Román
Fiscal de Obras

MUNICIPALIDAD DE SALTOS DEL GUAIRÁ
Virgilio Bogado
Fiscal de Obras

FIRMA FISCAL DE OBRA

MUNICIPALIDAD DE SALTOS DEL GUAIRÁ

ADMINISTRACIÓN
HÉCTOR MORÁN

MI COMPROMISO ES CONTIGO

LIBRO DE OBRAS

0000372

OBRA: CONSTRUCCION DE ESCENARIO EN EL COL. NAC. S DG.

CONTRATISTA: CONSTRUCTORA VICTORIA

FECHA: 18-03-24

LICITACIÓN Nº: 436032 FECHA DE INICIO: 28-02-24

FECHA CONTRATO: 16-02-24 MONTO: 299.548.800

DIRECCIÓN ESPECÍFICA DE LA OBRA: DESTACAMENTO DE CABALLERIA

AVANCES DE OBRA

- RELLENO DE TIERRA
- ELEVACION DE MAMPOSTERIA

20-03-24

- RELLENO DE TIERRA
- ELEVACION DE MAMPOSTERIA

22-03-24

- RELLENO DE TIERRA
- ELEVACION DE MAMPOSTERIA

OBSERVACIÓN:

Martín Peña Reyes

FIRMA CONTRATISTA

Constructora "VICTORIA" RUC:4430736-5

MUNICIPALIDAD DE SALTOS DEL GUAIRÁ
Virgilio Bogado
Fiscal de Obras.

MUNICIPALIDAD DE SALTOS DEL GUAIRÁ
José Román

FIRMA FISCAL DE OBRA

MUNICIPALIDAD DE SALTOS DEL GUAIRÁ

ADMINISTRACIÓN
HÉCTOR MORÁN

MI COMPROMISO ES CONTIGO

LIBRO DE OBRAS

0000371

OBRA: CONSTRUCCION DE ESCENARIO EN EL COL. NAC. S.D.G.

CONTRATISTA: CONSTRUCTORA VICTORIA

FECHA: 12-03-2024

LICITACIÓN Nº: 436032 FECHA DE INICIO: 28-02-24

FECHA CONTRATO: 16-02-24 MONTO: 299.548.800.

DIRECCIÓN ESPECÍFICA DE LA OBRA: DESTACAMENTO DE CABALLERIA

AVANCES DE OBRA

- CARGA DE ENCADENADO INFERIOR Y PILARES
- RELLENO DE TIERRA

14-03-24

- RELLENO DE TIERRA

16-03-24

- RELLENO DE TIERRA
- MAMPOSTERIA – ELEVACION

OBSERVACIÓN:

Martin Peña Regis

Constructora "VICTORIA" RUC:4430738-5

FIRMA CONTRATISTA

MUNICIPALIDAD DE SALTOS DEL GUAIRÁ
José Roman
Fiscal de Obras

FIRMA FISCAL DE OBRA

MUNICIPALIDAD DE SALTOS DEL GUAIRÁ
Virgilio Bogado
Fiscal de Obras

MUNICIPALIDAD DE SALTOS DEL GUAIRÁ

ADMINISTRACIÓN
HÉCTOR MORÁN

MI COMPROMISO ES CONTIGO

LIBRO DE OBRAS

0000370

OBRA: CONSTRUCCION DE ESCENARIO EN EL COLEGIO NAC. S.D.G.

CONTRATISTA: CONSTRUCTORA VICTORIA

FECHA: 05-03-24

LICITACIÓN Nº: 436032 FECHA DE INICIO: 28-02-24

FECHA CONTRATO: 16-02-24 MONTO: 299.549.800

DIRECCIÓN ESPECÍFICA DE LA OBRA: DESTACAMENTO DE CABALLERIA

AVANCES DE OBRA

- COLOCACION DE PIEDRAS BRUTA
- PREPARACION DE COLUMNA (PILARES)

07-03-2024

- COLOCACION DE PIEDRA (MURO DE CONTENCION)
- PREPARACION DE PILARES

11-03-204

- COLOCACION DE PIEDRAS (MURO DE CONTENCION)
- PREPARACION DE ENCADENADO INFERIOR

OBSERVACIÓN:

Moelim Pena Reyes
FIRMA CONTRATISTA

Constructora "VICTORIA" RUC:4430736-5

MUNICIPALIDAD DE SALTOS DEL GUAIRÁ
Virgilio Bogado
Fiscal de Obra.

MUNICIPALIDAD DE SALTOS DEL GUAIRÁ
José Román
FIRMA FISCAL DE OBRA

MUNICIPALIDAD DE SALTOS DEL GUAIRÁ

ADMINISTRACIÓN HÉCTOR MORÁN

MI COMPROMISO ES CONTIGO

LIBRO DE OBRAS

0000369

OBRA: CONSTRUCCION DE ESCENARIO EN EL COL. HAC. S.J.G.

CONTRATISTA: CONSTRUCTORA VICTORIA

FECHA: 29-02-2024

LICITACIÓN Nº: 436032 FECHA DE INICIO: 28-02-2024

FECHA CONTRATO: 16-02-2024 MONTO: 299.549.800.-

DIRECCIÓN ESPECÍFICA DE LA OBRA: DESTACAMENTO DE CABALLERIA

AVANCES DE OBRA

- PREPARACION, REPLANTEO Y MARCACION
- EXCAVACION, COLOCACION DE PIEDRAS

01-03-2024

- COLOCACION DE PIEDRAS
- EXCAVACION

04-03-24

- COLOCACION DE PIEDRAS

OBSERVACIÓN:

Marlon Peña Ruiz

FIRMA CONTRATISTA

Constructora "VICTORIA" RUC:4430736-5

MUNICIPALIDAD DE SALTOS DEL GUAIRÁ Virgilio Bogado Fiscal de Obra

MUNICIPALIDAD DE SALTOS DEL GUAIRÁ José Román

FIRMA FISCAL DE OBRA

Martin Peña Reyes

CONSTRUCTORA VICTORIA
de: Martin Peña Reyes
Ruc: 4430736-5

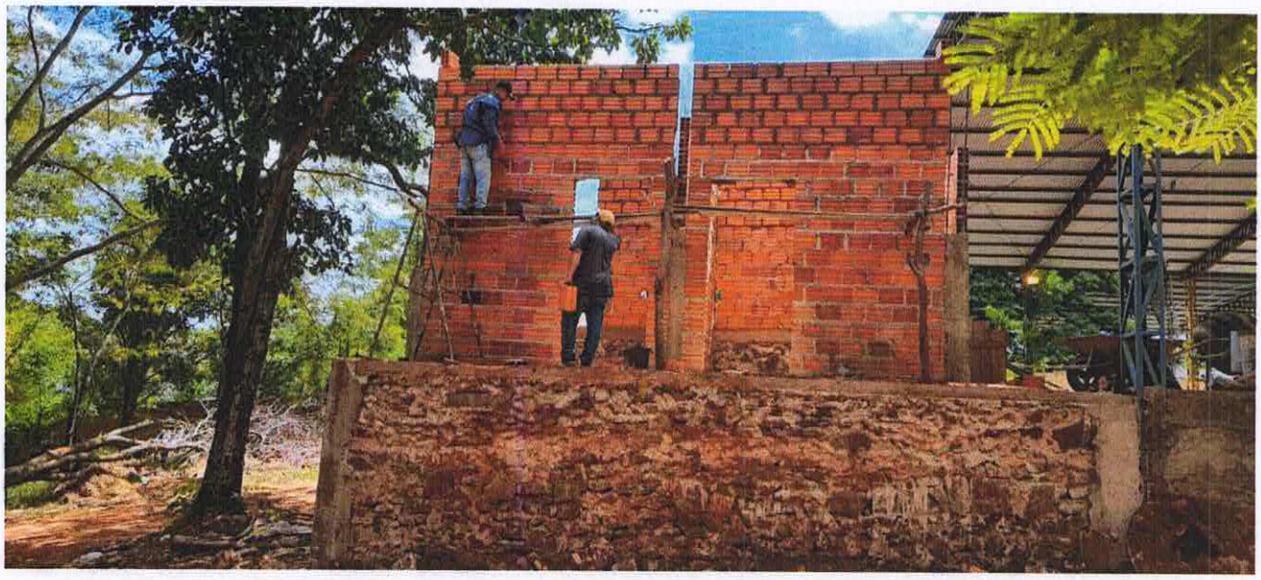

CONSTRUCTORA VICTORIA
de: Martín Peña Reyes
Ruc: 4430736-5

Martín Peña Reyes

CONSTRUCTORA VICTORIA
de: Martín Peña Reyes
Ruc: 4430736-5

CONSTRUCTORA VICTORIA
Ing. Martin Pena Reyes
Ruc: 4430736-5

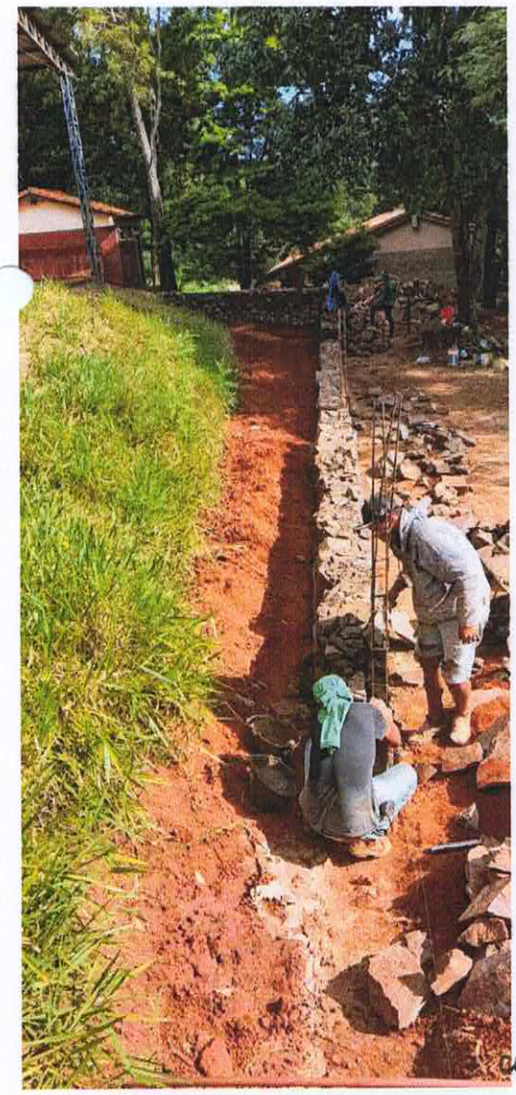

CONSTRUCTORA VICTORIA
de: Martin Peña Reyes
Ruc: 4430736-5

Marlin Peña Reyes

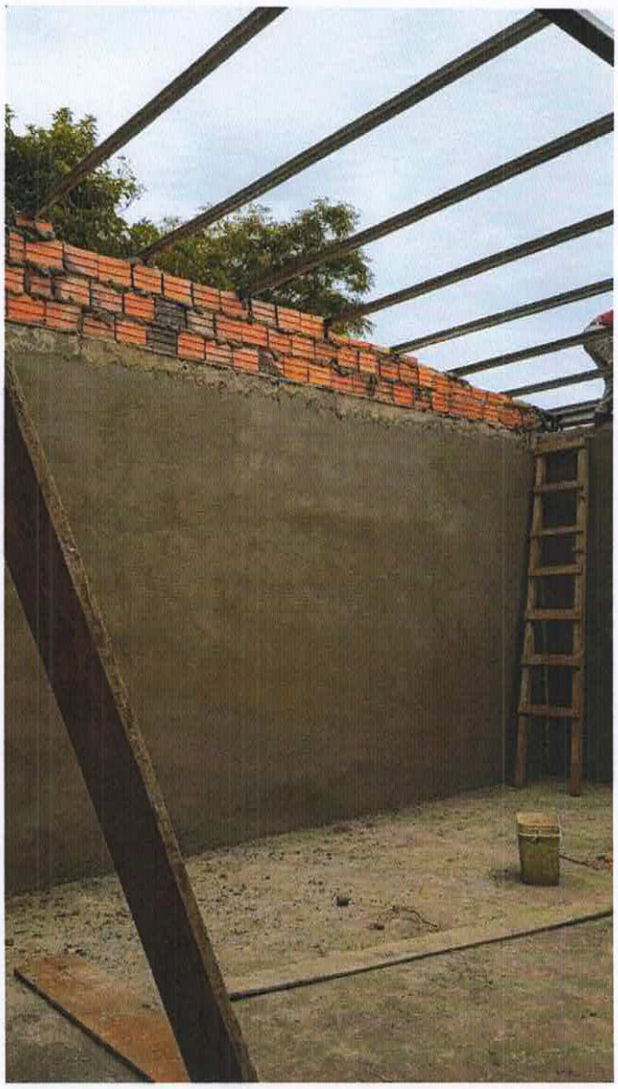

CONSTRUCTORA VICTOR.
de: Martin Peña Reyes
Rut: 4430736-5

Martin Peña Reyes