CONFORMIDAD DEL SERVICIO

Fecha: 31 de marzo de 2023
Modalidad: (LPN-SBE) Nº 01/2022
Llamado: "SERVICIO DE ORGANIZACIÓN DE TOUR TURÍSTICO Y CULTURAL – PLURIANUAL"
I.D Nº: 408.606
Contrato Nº: 28/2022
Ítems Nº: 2
Proveedor adjudicado: GARABATO S.A

Orden de Servicio Nº 114 Ítems: 2

En atención al contrato de referencia, se da conformidad al servicio brindado por la empresa **GARABATO S.A** en tiempo y forma, en base a la **Orden de Servicio Nº 114 de fecha 17/03/2023**, y en cumplimiento a lo establecido en el PBC (Pliego de Bases y Condiciones), se adjunta a la presente la siguiente comprobación:
1 – Nota presentada por **GARABATO S.A** de fecha 27 de marzo de 2023.
2 – Informe.

Detalle

ITEM	DESCRIPCION DEL BIEN	UNIDAD DE MEDIDA	CANT.
2	**Misión Comercial/Workshop - Argentina/Resistencia y Corrientes**		
2.1	Alquiler de salón en Hotel o Centro de Convenciones para Presentación País, en la Ciudad de Corrientes (60 personas)	Unidad	1
2.2	Servicio de Coffee Break permanente en la ciudad de Buenos Aires (por persona): café, té, leche, azúcar, edulcorante, bocaditos salados.	Unidad	30
2.3	Servicio de Cocktail (por persona). Bocaditos salados, gaseosas, agua con y sin gas, hielo, jugos, (incluir mantelería, vajillería, servicio de mozo). Mesas con manteles blancos.	Unidad	50
2.4	Mesa tipo escritorio para empresarios (1 metro con 50 cm de largo por 60 cm de ancho)	Unidad	12
2.5	Silla empresarios, disertante, interlocutor	Unidad	36
2.6	Cartel acrílico con nombre y logo impreso de la empresa participante de Paraguay (16 cm de ancho por 21 cm de alto, con soporte para mesa)	Unidad	8
2.7	Banderitas de Paraguay para escritorio - dichas banderitas serán de uso exclusivo de la Senatur después del evento. (Tela raso opaco,100% poliéster doble faz, banderines individuales)	Unidad	2
2.8	Banderitas de Argentina para escritorio - dichas banderitas serán de uso exclusivo de la Senatur después del evento. (Tela raso opaco,100% poliéster doble faz, banderines individuales)	Unidad	2
2.15	Tomas eléctricas para notebook de empresarios	Unidad	6
2.16	Pantalla Led SMD/DIP-HQ de 3 mt de base x 2 mt de altura	Unidad	1

Lic. Juan Luis Peralta Quevedo
Director General de Productos Turísticos
SENATUR

Lic. Liliana Quevedo
Directora
Dirección de Marketing Turístico
SENATUR

2.17	Micrófonos inalámbricos de solapa o tipo vincha	Unidad	2
2.18	Atril acrílico transparente con logo marca país	Unidad	1
2.19	Equipo de sonido para amplificación de sonido que incluya (bafles, amplificadores, consola, set de conexiones y personal técnico)	Unidad	1
2.20	Conexión Wifi (para 15 equipos)	Unidad	1
2.21	Alquiler de minibús - sprinter, espacio para equipaje, capacidad 25 pasajeros	Unidad	1
2.22	Servicio de refrigerio a bordo para 25 pasajeros	Unidad	1
2.23	Conductor para minibús (alojamiento y alimentación del chofer a cargo de la empresa)	Unidad	1

Atentamente.

Lic. Juana Quevedo
Directora
Dirección de Marketing Tur
SENATUR

Lic. Juana Rosa Quevedo
Dirección de Marketing Turístico, Directora
Dpto. de Promoción Turística, Encargada de Despacho

Econ. Doris Penoni, Directora General
Dirección General de Productos Turísticos
SENATUR

Vº Bº Econ. Doris Penoni, Directora General
Dirección General de Productos Turísticos

GARABATO
MULLENLOWE

Asunción, 27 de Marzo de 2023

Señores

SECRETARIA NACIONAL DE TURISMO – SENATUR

Presente.

Ref.: Contrato N° 28/2022 "Servicio de Organización de Tour Turístico y Cultural – Plurianual - ID 408.606 – ITEM 2 – Misión Comercial/Workshop - Resistencia/Corrientes - Argentina

De mi consideración:

Me dirijo a Ustedes con el objeto de remitir el **Informe** del Servicio de Montaje para el Stand de la Senatur en la Misión Comercial/Workshop – Resistencia/Corrientes - Argentina, con anexo de imágenes de referencia.

Sin otro particular, aprovecho la oportunidad para saludarlos atentamente.

SECRETARÍA NACIONAL DE TURISMO
DIRECCIÓN DE MARKETING TURÍSTICO
Exp. N°: 93
Remitente: Garabato
Fecha: 27/03/23
Hora: 14:46
Recibido por:

Mauricio Alfaro
Garabato S.A.

Garabato S.A.

Lic. Juana Queve
Directora
Dirección de Marketing T.
SENATUR

Con. Doris Perconi, Director General
Dirección General de Productos Turísticos
SENATUR

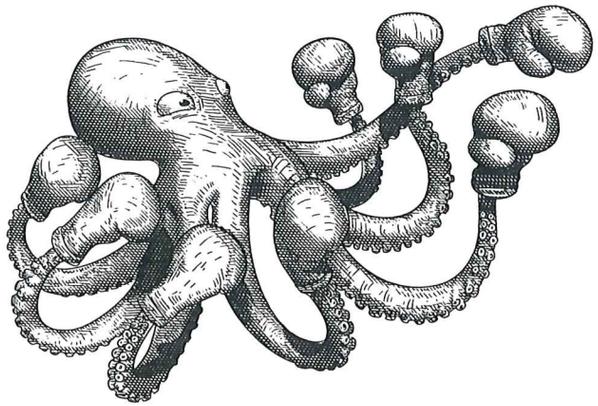

GARABATO

MULLENLOWE

Lic. Juana Quiñ...
Directora
Dirección de Marketing
SENATUR

GARABATO S.A.
RUC 80084586-2

Econ. Doris Penco, Directora General
Dirección General de Productos Turísticos
SENATUR

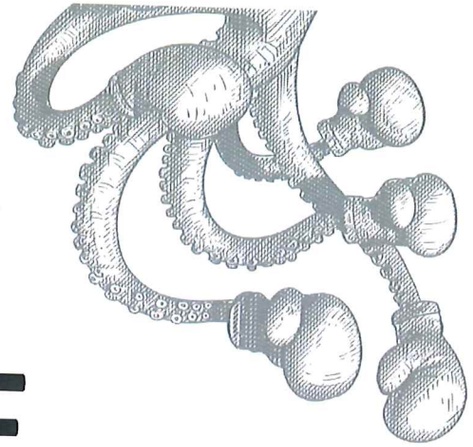

INFORME
RESISTENCIA/CORRIENTES

G A R A B A T O

M U L L E N L O W E

Lic. Juana Quevedo
Directora
Dirección de Marketing T
SENTUR

GARABATO S.A.
RUC 80084586-2

Econ. Dori Ponce
Directora General
Direccion General de Productos Turisticos
SENTUR

CORRIENTES
22-MARZO

MISIONES COMERCIALES SENATUR

Lic. Juana Quevedo
Directora
Dirección de Marketing Turístico
SENATUR

Econ. Doris Pond... Directora General
Dirección General de Productos Turísticos
SENATUR

GARABATO S.A.
RUC 80084586-2

ITEM 2.1 - LOCACIÓN: Salón Almarza / Corrientes Plaza Hotel

Lic. Juana Quevedo
Directora
Dirección de Marketing Turís
SENATUR

Econ. Doris Pen[illegible]ectora General
Dirección General de Productos Turísticos
SENATUR

GARABATO S.A.
RUC 80084586-2

ITEM 2.2 – SERVICIO DE COFFEE BREAK

Lic. Juana Quevedo
Directora
Dirección de Marketing Turístico
SENATUR

Econ. Doris Ponce, Directora General
Dirección General de Productos Turísticos
SENATUR

GARABATO S.A.
RUC 80084586-2

ITEM 2.3 – SERVICIO DE COCKTAIL

Lic. Juana Q...
Directora
Dirección de Me...
SENATUR

Econ. Davis...
Directora General
Dirección General de Productos Turísticos
SENATUR

GARABATO S.A.
RUC 80084586-2

ITEM 2.4 - MESAS P/ EMPRESARIOS REUNIONES DE TRABAJO

ITEM 2.6 - CARTEL PORTA NOMBRE DE ACRÍLICO

ITEM 2.7 - BANDERITAS PARAGUAY P/ ESCRITORIO

ITEM 2.8 – BANDERITAS ARGENTINA P/ ESCRITORIO

ITEM 2.15 – TOMAS ELECTRICAS PARA NOTEBOOKS DE EMPRESARIOS

Econ. Doris Pe... Directora General
Dirección General de Productos Turísticos
SENATUR

Lic. Juana Q...
Directora
Dirección de Marketing T...
SENATUR

GARABATO S.A.
RUC 80084586-2

ITEM 2.5 – SILLA EMPRESARIOS, DISERTANTE, INTERLOCUTOR

Lic. Juana Quevedo
Directora
Dirección de Marketing Turísti
SENATUR

Econ. Doris Penon, Directora General
Direccion General de Productos Turisticos
SENATUR

GARABATO S.A.
RUC 80084586-2

ITEMS – 2.16 PANTALLA LED

Lic. Juana Quevedo
Directora
Dirección de Marketing Turís
SENATUR

Econ. Doris
Directora General
Direccion General de Productos Turisticos
SENATUR

GARABATO S.A.
RUC 80084586-2

ITEM 2.17 - MICRÓFONÍA

Lic. Juana Quevedo
Directora
Dirección de Marketing T...
SENATUR

Econ. Doris Patiño, Directora General
Dirección General de Productos Turísticos
SENATUR

GARABATO S.A.
RUC 80084586-2

ITEM 2.18 – ATRIL ACRÍLICO

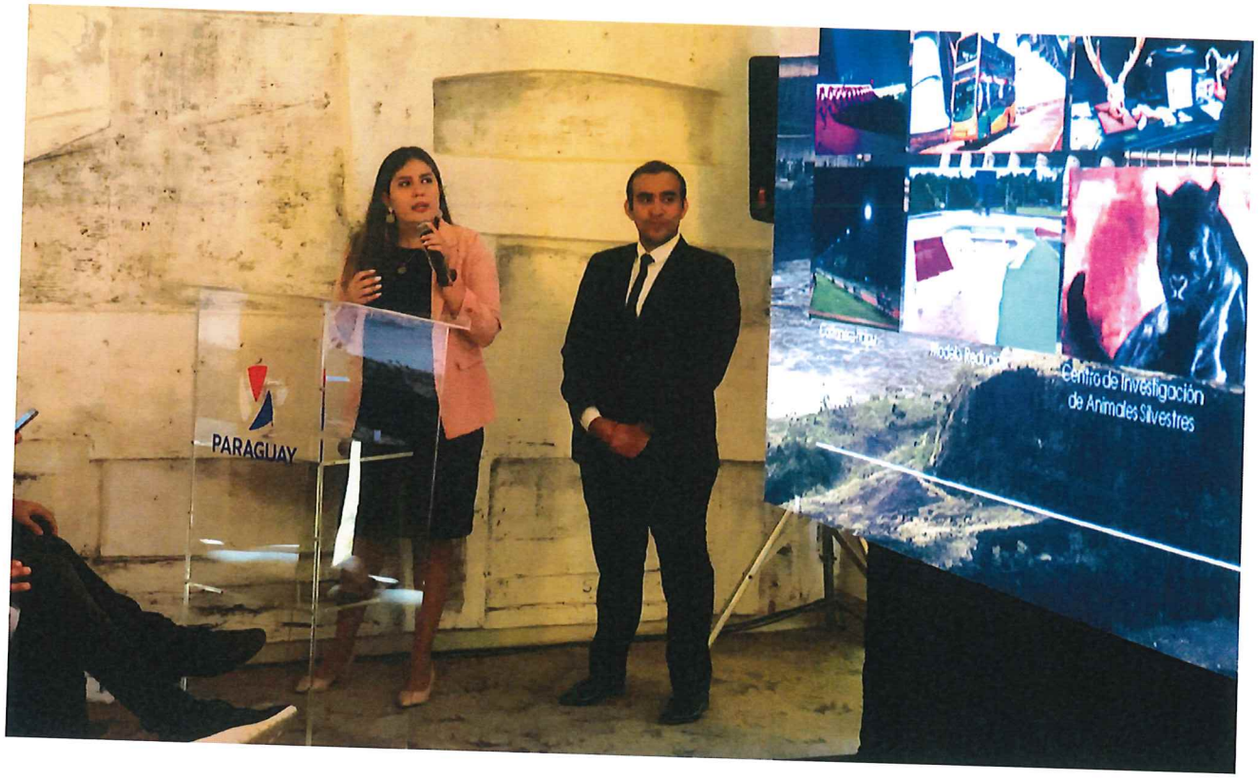

Lic. Juana Quevedo
Directora
Dirección de Marketing Turí
SENATUR

Econ. Doris Pe[illegible] Directora General
Dirección General de Productos Turísticos
SENATUR

GARABATO S.A.
RUC 80084586-2

ITEM 2.19 – EQUIPO DE SONIDO

Lic. Juana Guevara
Directora
Dirección de Marketing T
SENATUR

Econ. Doris Pereira, Directora General
Dirección General de Productos Turísticos
SENATUR

GARABATO S.A.
RUC 80084586-2

ITEM 2.20 - WIFI

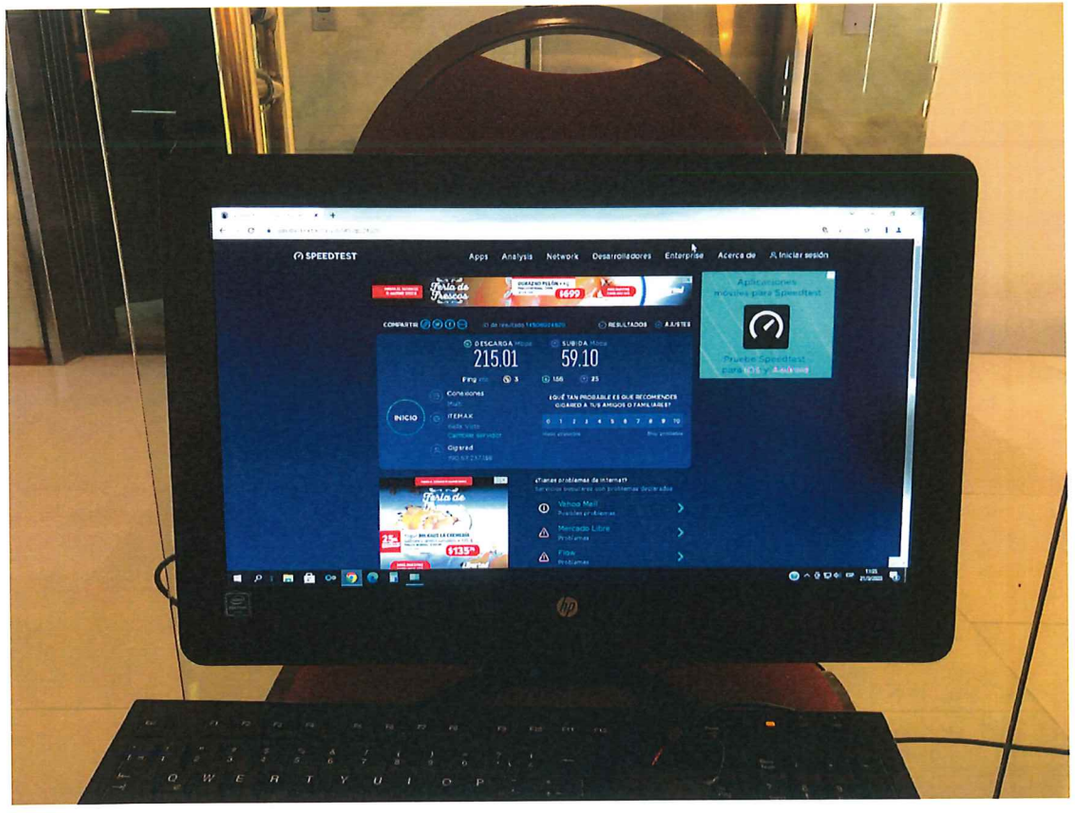

Lic. Juana Quevedo
Directora
Dirección de Marketing Turístico
SENATUR

Econ. Dulce María, Directora General
Dirección General de Productos Turísticos
SENATUR

GARABATO S.A.
RUC 80084586-2

ITEM 2.21 – MINI BUS 25 PERSONAS

Lic. Juana Queveda
Directora
Dirección de Marketing Turís
SENATUR

Econ. Doris Perez, Directora General
Direccion General de Productos Turisticos
SENATUR

GARABATO S.A.
RUC 80084586-2

ITEM 2.22 – REFRIGERIO A BORDO p/ 25 PERSONAS – CAFÉ, COCIDO Y AGUA PERMANENTE

Lic. Juana Gu...
Directora
Dirección de Marketing y ...
SENATUR

Econ. Dora ...
Director General
Dirección General de Productos Turísticos
SENATUR

GARABATO S.A.
RUC 80084586-2

ITEM 2.23 – CONDUCTOR PARA MINIBUS (alojamiento y alimentación del chofer a cargo de la empresa)

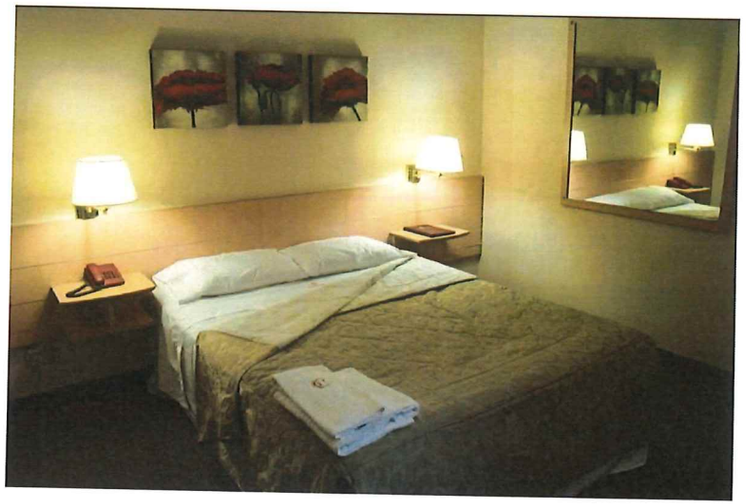

Econ. [illegible] Directora General
Dirección General de Productos Turísticos
SENATUR

GARABATO S.A.
RUC 80084586-2

Lic. Juana [illegible]
Directora
Dirección de Mar[illegible]
SENATUR

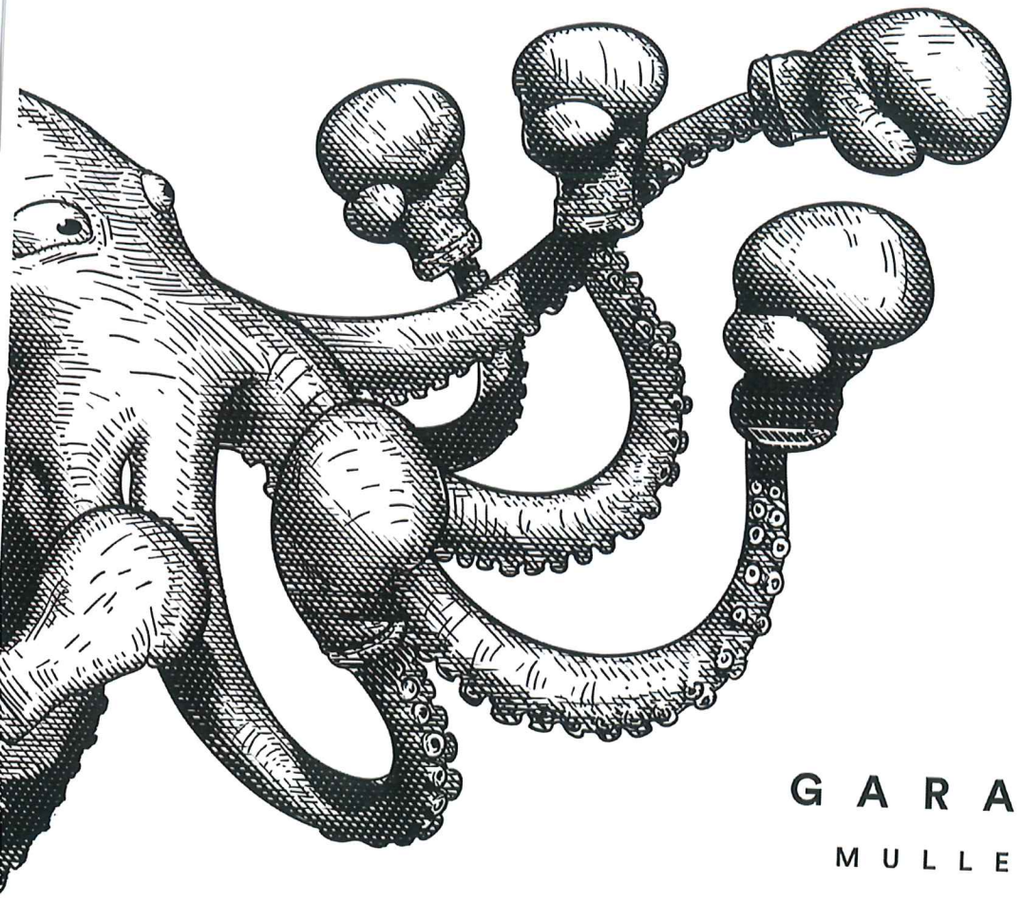

gracias

GARABATO

MULLENLOWE

Econ. Doris Pérez Directora General
Dirección General de Productos Turísticos
SENATUR

Lic. Juana Quevedo
Directora
Dirección de Marketing Turístico
SENATUR

GARABATO S.A.
RUC 80084586-2