CONSORCIO HOSPICEN

CH Nº 50-2024
Asunción, 2 de agosto de 2024

Señores
INSTITUTO DE PREVISION SOCIAL - IPS
Atte. Ing. Arnaldo González - Director
Dirección de Infraestructura
Presente

Ref.: CONTRATO Nro. 586/2022- LICITACION PUBLICA NACIONAL Nº 141/22- DISEÑO Y CONSTRUCCION DEL CENTRO HEMATO-ONCOLOGICO DEL IPS-ID 418779.-

Tenemos el agrado de dirigirnos a Usted, y por su intermedio a quien corresponda a los efectos de hacer entrega del Certificado de Obras N° 5 del contrato de referencia, para su evaluación y aprobación, de manera a continuar los trámites para el cobro de dicho certificado.

Se adjuntan:

- Certificado de Cumplimiento Tributario
- Resumen de Distribución por rubros
- Acta de Recepción Porcentual
- Resumen General
- Acta de Medición

Sin otro particular nos despedimos de ustedes y aprovechamos la oportunidad para saludarles atentamente.

Ing. Teodoro Riveros.
Representante Legal

CONSORCIO HOSPICEN

INSTITUTO DE PREVISIÓN SOCIAL
DPTO. DE FISCALIZACIÓN DE OBRAS
05 AGO 2024
Firma ..... Hora 08:12
MESA DE ENTRADA
Carlos A. Flores T.
Secretaria
Dpto. Fiscalización de Obras
Dirección de Infraestructura - I.P.S
3 copias

GOBIERNO DEL PARAGUAY | PARAGUÁI REKUÁI

ANEXO 3

ACTA DE RECEPCION PORCENTUAL 9,66%

EN LA CIUDAD DE ASUNCION A LOS 31 DIAS DEL MES DE JULIO DEL AÑO 2024, EN LA OFICINA DE LA DIRECCIÓN DE INFRAESTRUCTURA DEL INSTITUTO DE PREVISIÓN SOCIAL, CUMPLIENDO CON LOS REQUERIMIENTOS ESTABLECIDOS PARA LA RECEPCIÓN DE LOS BIENES Y/O SERVICIOS EN EL MARCO:

LICITACIÓN: LPN 141-2022
CONTRATO: N°586-22
RESOLUCION: 080-001/2022
ADENDAS: 01 y 02
ADJUDICADOS A LA FIRMA: CONSORCIO HOSPICEN
CODIGO DE CONTRATACIÓN: LP-24001-23-225082

SE PROCEDE A LA RECEPCIÓN PORCENTUAL DEL 9,66% DE LOS BIENES Y/O SERVICIOS DETALLADOS EN EL CERTIFICADO DE OBRAS N° 5 EL MONTO ASCIENDE A LA SUMA DE GS.4.447.376.884 (GUARANIES: CUATRO MIL DOSCIENTOS VEINTE Y CINCO MILLONES OCHO MIL CUARENTA .--.)

DISTRIBUCION PRESUPUESTARIA

CONTRATO N°:

	OBJETO DE GASTO	PROGRAMA	MONTO
CONTRATO	520	2	4.447.376.884

CONTRATISTA
ING. TEODORO RIVEROS
REPRESENTANTE LEGAL

DIRECCIÓN DE INFRAESTRUCTURA

GOBIERNO DEL PARAGUAY | PARAGUÁI REKUÁI

MI DFO N°: ..... /2024

MEMORANDUM

Para	: **Arq. Derlys Ovando, Jefe** Departamento de Fiscalización de Obras
De	: **Ing. Bill Bogado – XYZ Ingeniería -** Fiscal de Obra
Ref.	: LPN 141-22 DISEÑO YCONSTRUCCION DEL CENTRO HEMATO-ONCOLOGICO DEL IPS CONTRATO N° 249/2019 - Licitación 418.779
Corresponde	**:** Informe de Certificado de obra N°05 - **Rubro 520**
Lugar y Fecha	**:** Asunción, 05 de agosto del 2024.

Me dirijo a Ud., en el marco de - **LPN 141-22 - Diseño y Construcción del Centro Hemato-Oncológico del IPS Contrato N° 249/2019**, a fin de remitir el informe del Certificado de Obra N° 05, del **CONSORCIO HOSPICEN** correspondiente al periodo del 24 de junio al 31 de julio de 2.024.

Verificación de documentaciones presentadas:

1. **Datos del Contrato.**

   LPN 141-22 - Diseño y Construcción del Centro Hemato-Oncológico del IPS Contrato N° 249/2019

   Monto del Contrato: Gs. **216.880.927.016**.-
   Fecha de firma del Contrato: 23 de diciembre de 2.022.

   Inicio de Obra: 10 de julio de 2023.

2. **Condiciones de pago: Documentos presentados.**

   Resolución de adjudicación C.A. N°: 080-001/22.

   - Proforma de Factura (una vez aprobado se sustituirá por factura con timbrado valido).

   Monto Facturado: **Gs. 4.225.008.040-** (Rubro 520) – Certificado de Obra N°05, que corresponde al Contrato Básico.

   Acta de Medición del Certificado de Obras – Periodo del 24 de junio al 31 de julio de 2.024., correspondiente al acumulado 9,66% de ejecución del Contrato.

   Anexo 3: Acta de Recepción Porcentual presentada, 31 de julio de 2024.

XYZ INGENIERIA S.S.
Ing. Bill Bogado
Fiscal de Obras

ING. BILL BOGADO - FISCAL DE OBRA
XYZ INGENIERIA S.S.

- **PÓLIZAS**
- **Ejecución de Contrato de Obras**

La Consolidada S.A. de Seguros. – Póliza N°: 1503010327/000

Asegurada: Instituto de Previsión Social

Monto asegurado: **Gs. 21.688.092.702**

Vigencia: Desde 23/12/22 Hasta: **09/12/2025.**

- **Contra todo riesgo**

La Consolidada S.A. de Seguros. – Póliza N°: 07.1402-2146/000.

Asegurada: CONSORCIO HOSPICEN

Monto asegurado: **Gs. 216.880.927.016.-**

Vigencia: Desde 10/07/2023 Hasta**: 09/07/2026**.

- **Accidentes personales**

Fenix S.A. – Póliza N°: 0401015888

Asegurada: CONSORCIO HOSPICEN

Monto asegurado: **Gs. 32.680.000.000.**

Vigencia: Desde 21/07/2023 Hasta: **20/07/2025.-**

- **Sustitución de Fondo de Reparo**

La Consolidada S.A. de Seguros – Póliza N°: 1505003412/000.

Asegurada: CONSORCIO HOSPICEN

Monto asegurado: **Gs. 10.844.046.351.**

Vigencia: Desde 17/07/2023 Hasta: **01/02/2026.-**

- **Seguro de Caución Anticipo Financiero de Obra**

La Consolidada S.A. de Seguros – Póliza N°: 1506007246 END.:004/005

Asegurada: CONSORCIO HOSPICEN

Monto asegurado: **Gs. 10.018.635.824.**

Vigencia: Desde 19/12/2023 Hasta: **27/12/2024.-**

XYZ INGENIERIA S.S.
Ing. Bill Bogado
Fiscal de Obras

ING. BILL BOGADO - FISCAL DE OBRA

XYZ INGENIERIA S.S.

Verificación de que los montos por Objeto de Gasto no superen los montos estipulados en el Código de Contratación.

Rubro 520, no excede monto estipulado en el Código de Contratación.

FECHA DE INICIO DE LA OBRA: 10/07/2023
PERIODO DE CERTIFICACION: 24/6/2024 AL 31/07/2024

RUBROS	MONTO APROBADO	CERTIFICADO ANTERIOR	PRESENTE CERTIFICADO	CERTIFICADO ACUMULADO	SALDO PENDIENTE
520	186.574.856.013	16.508.210.585	4.447.376.884	20.955.587.469	165.619.268.544
533	7.491.702.068	-	-	-	7.491.702.068
538	8.656.267.413	-	-	-	8.656.267.413
543	3.422.568.460	-	-	-	3.422.568.460
536	426.441.876	-	-	-	426.441.876
570	462.815.361	-	-	-	462.815.361
535	4.049.229.545	-	-	-	4.049.229.545
540	5.121.311.280	-	-	-	5.121.311.280
541	675.735.000	-	-	-	675.735.000
TOTALES	**216.880.927.016**	**16.508.210.585**	**4.447.376.884**	**20.955.587.469**	**195.925.339.547**

XYZ INGENIERIA S.S.
Ing. Bill Bogado
Director de Obras

ING. BILL BOGADO - FISCAL DE OBRA
XYZ INGENIERIA S.S.

Acta de medición de cantidades correspondiente al Certificado mensual.

DIRECCION DE INFRAESTRUCTURA

OBRA :"DISEÑO Y CONSTRUCCION DEL CENTRO HEMATONCOLOGICO DEL IPS"

CERTIFICADO DE OBRA N° 5

EMPRESA CONTRATISTA: CONSORCIO HOSPICEN

LPN 141-2022

FECHA DE INICIO DE LA OBRA 10 07 2023

PERIODO DE CERTIFICACION: 24/6/2024 AL 31/07/2024

			PORCENTAJES		
RUBRO	ITEM	DESCRIPCIÓN DE LOS TRABAJOS	Acumulado Anterior	Presente	Acumulado Actual
	1	**TRABAJOS PRELIMINARES e INICIALES DE OBRA**			
520	1.1	Alquiler de contenedor permanente	16,68%	4,17%	20,85%
520	1.2	Armado de vallado de obra	100,00%	0,00%	100,00%
520	1.3	Armado de obrador, incluye oficinas, depositos, servicios sanitarios y vestuarios para el personal	95,00%	0,00%	95,00%
520	1.4	Confección y colocacion cartel de obra	100,00%	0,00%	100,00%
520	1.5	Demoliciones	100,00%	0,00%	100,00%
520	1.6	Limpieza del terreno con destronque y desraizados de árboles	100,00%	0,00%	100,00%
520	1.7	Limpieza periodica de obra	16,68%	4,17%	20,85%
520	1.8	Trazado, replanteo y marcacion	95,00%	0,63%	95,63%
		Sub Total Ítem 1	**93,70%**	**0,29%**	**93,99%**
	2	**MOVIMIENTO DE SUELO - DRENAJE - BOMBEO**			
520	2.1	Excavacion	63,00%	0,00%	63,00%
520	2.2	Relleno y compactacion	90,00%	0,00%	90,00%
520	2.3	Excavaciones profundas	100,00%	0,00%	100,00%
520	2.4	Rellenos posteriores	0,00%	0,00%	0,00%
		Sub Total Ítem 2	**67,90%**	**0,00%**	**67,90%**
	3	**ESTRUCTURA DE H°A°**			
520	3.1	Cabezales	100,00%	0,00%	100,00%
520	3.2	Vigas de fundación	52,75%	0,00%	52,75%
520	3.3	Pilares	16,77%	11,43%	28,20%
520	3.4	Vigas	0,00%	22,80%	22,80%
520	3.5	Losas	0,00%	14,92%	14,92%
520	3.6.	Tanque inferior	0,00%	0,00%	0,00%
520	3.7	Tanque superior	0,00%	0,00%	0,00%
520	3.8	Muro de HA	82,73%	0,00%	82,73%
520	3.9	Escaleras	0,00%	0,00%	0,00%
		Sub Total Ítem 3	**17,35%**	**12,90%**	**30,25%**
	4	**CIMENTACIONES**			
520	4.1	Pilotes	100,00%	0,00%	100,00%
520	4.2	Cimiento de piedra bruta	0,00%	0,00%	0,00%

XYZ INGENIERIA S.S.
Ing. Bill Bogado
Fiscal de Obras

ING. BILL BOGADO - FISCAL DE OBRA

XYZ INGENIERIA S.S.

		Sub Total Ítem 4	97,99%	0,00%	97,99%
	5	JUNTAS DE DILATACION			
		Sub Total Ítem 5	0,00%	0,00%	0,00%
	6	AISLACIONES			
		Sub Total Ítem 6	0,00%	0,00%	0,00%
	7	MAMPOSTERIAS Y TABIQUES			
		Sub Total Ítem 7	0,00%	0,00%	0,00%
	8	ENVARILLADO			
		Sub Total Ítem 8	0,00%	0,00%	0,00%
	9	TECHOS			
		Sub Total Ítem 9	0,00%	0,00%	0,00%
	10	REVOQUES			
		Sub Total Ítem 10	0,00%	0,00%	0,00%
	11	CONTRAPISOS			
		Sub Total Ítem 11	0,00%	0,00%	0,00%
	12	PISOS			
		Sub Total Ítem 12	0,00%	0,00%	0,00%
	13	ZOCALOS			
		Sub Total Ítem 13	0,00%	0,00%	0,00%
	14	REVESTIMIENTOS			
		Sub Total Ítem 14	0,00%	0,00%	0,00%
	15	CIELORRASOS			
		Sub Total Ítem 15	0,00%	0,00%	0,00%
	16	CARPINTERIA DE MADERA			
		Sub Total Ítem 16	0,00%	0,00%	0,00%
	17	CARPINTERIA METALICA			
		Sub Total Ítem 17	0,00%	0,00%	0,00%
	18	CRISTALES Y ESPEJOS			
		Sub Total Ítem 18	0,00%	0,00%	0,00%
	19	PINTURAS			
		Sub Total Ítem 19	0,00%	0,00%	0,00%
	20	ARTEFACTOS SANITARIOS			
		Sub Total Ítem 20	0,00%	0,00%	0,00%
	21	INSTALACIONES SANITARIAS			
		Sub Total Ítem 21	0,00%	0,00%	0,00%
	22	PLANTA DE TRATAMIENTO DE EFLUENTES			
		Sub Total Ítem 22	0,00%	0,00%	0,00%
	23	INSTALACIONES ELECTROMECANICAS			
		Sub Total Ítem 23	0,00%	0,00%	0,00%
	24	INSTALACION LUMINICA			
		Sub Total Ítem 24	0,00%	0,00%	0,00%
	25	PREVENCIÓN CONTRA INCENDIOS			
		Sub Total Ítem 25	0,00%	0,00%	0,00%
	26	RED DE SEÑALES DEBILES			
		Sub Total Ítem 26	0,00%	0,00%	0,00%
	27	GASES MEDICINALES			
		Sub Total Ítem 27	0,00%	0,00%	0,00%
	28	CLIMATIZACION			
		Sub Total Ítem 28	0,00%	0,00%	0,00%
	29	CORTINAS ANTIBACTERIANAS			
		Sub Total Ítem 29	0,00%	0,00%	0,00%
	30	ENCAUSADORES			
		Sub Total Ítem 30	0,00%	0,00%	0,00%
	31	PAISAJISMO			
520	31.1	Proteccion a la forestacion circundante	10,00%	0,00%	10,00%
520	31.2	Proteccion y modelado del terreno	0,00%	0,00%	0,00%
520	31.3	Reforestacion	42,86%	0,00%	42,86%
520	31.4	Talud y empastado	0,00%	0,00%	0,00%
520	31.5	Provision y colocacion de plantas	0,00%	0,00%	0,00%
520	31.6	Cerco protector individual	0,00%	0,00%	0,00%
		Sub Total Ítem 31	6,76%	0,00%	6,76%
	32	MOBILIARIOS			
		Sub Total Ítem 32	0,00%	0,00%	0,00%
	33	SEÑALETICA			
		Sub Total Ítem 33	0,00%	0,00%	0,00%
	34	TRABAJOS FINALES			
		Sub Total Ítem 34	0,00%	0,00%	0,00%

ING. BILL BOGADO - FISCAL DE OBRA

XYZ INGENIERIA S.S.

XYZ INGENIERIA S.S.
Ing. Bill Bogado
Fiscal de Obras

Cronograma de Avance de Obras: Se verifica el avance de obras en el Certificado N°05 con un avance acumulado del 9,66%, con respecto al avance acumulado previsto de 1.76%, para el mes de julio de 2.024.

Registro Fotográfico: se verifica la cantidad de 13 fotografías del periodo certificado.

Certificado de Cumplimiento Tributario: CCT N°: 4270179815291 válido hasta el 13/08/2024.

Registro de Precipitaciones de la DINAC: Los días de precipitación en el periodo de este certificado según el registro de lluvias de la DINAC fueron los días 24/06/24(15,5mm), 25/06/24(7,6mm), 28/06/24(1,0mm), 06/07/24(3,3mm), 07/07/24(7,9mm), 12/07/24(1,0mm), 13/07/24(8,1mm), 27/07/24(0,1mm), 28/07/24(2,4mm).

El Acta de Medición de Obras Ejecutadas y la Planilla de Certificados de Obras N° 05, realizada por el Director de Obras de la Contratista Ing. Jorge Marín y el Fiscal de Obras por la empresa XYZ Ingeniería el Ing. Bill Bogado, LPN 141-22 - Diseño y Construcción del Centro Hemato-Oncológico del IPS Contrato N° 249/2019.-.

Toda la documentación que acompaña al certificado presentado cuenta con la revisión y aprobación del Fiscal de Obras y cuenta con la rúbrica del Fiscal y Contratista en todos los folios del expediente.

La documentación presentada reúne los requisitos y están acorde al contrato respectivo, para el pago correspondiente.

Atentamente. -

XYZ INGENIERIA S.S.
Ing. Bill Bogado
Fiscal de Obras

ING. BILL BOGADO - FISCAL DE OBRA
XYZ INGENIERIA S.S.

Registro Fotográfico del Informe:

Reinicio de los trabajos en campo	Inicio de fondeo de losas
Charlas de induccion a personales por el SISO	Charlas de induccion a personales por el SISO
Cargamento de pilares	Encofrado del sector G para nivel 1

XYZ INGENIERIA S.S.
Ing. Biel Bogado
Fiscal de Obras

ING. BIEL BOGADO - FISCAL DE OBRA

XYZ INGENIERIA S.S.

Encofrado del sector G para nivel 1

Encofrado del sector G para nivel 1

Armado de losa sector G nivel 1

Colocación de cabos para postensado en losa sector D nivel 1

Cargamento de los sector G nivel 11

Tensado de cabos de losa secto G nivel 1

XYZ INGENIERIA S.S.

ING. BILL BOGADO - FISCAL DE OBRA

XYZ INGENIERIA S.S.

Lote 5693105897 , Cons.: 1

DIRECCIÓN NACIONAL DE INGRESOS TRIBUTARIOS

GERENCIA GENERAL DE IMPUESTOS INTERNOS

NUMERO 4270179815291

FECHA 14/07/2024

FORM.427-1

CERTIFICADO DE CUMPLIMIENTO TRIBUTARIO

DATOS DEL SOLICITANTE

RUC	80130582	NOMBRE O RAZÓN SOCIAL
DV	9	CONSORCIO HOSPICEN

A LA FECHA DE EXPEDICIÓN DEL PRESENTE DOCUMENTO EL CONTRIBUYENTE HA CUMPLIDO CON SUS OBLIGACIONES ANTE LA ADMINISTRACIÓN Y SE EMITE EL PRESENTE CERTIFICADO DE CUMPLIMIENTO TRIBUTARIO EN CARÁCTER NORMAL EN VIRTUD A LO ESTABLECIDO EN EL ART. Nº 194 DE LA LEY Nº 125/91 Y SU MODIFICACIÓN CON LA LEY Nº 2421/04 Y DEMÁS DISPOSICIONES VIGENTES.

VALIDO HASTA: 13/08/2024

NUMERO DE CONTROL : 8DB9088C

DIRECCIÓN NACIONAL DE INGRESOS TRIBUTARIOS

4271801305828DB9088C

XYZ INGENIERIA S.A.S.
Ing. Civil Abogado
Especialista Obras

ING. TEODORO RIVEROS
Representante Legal

INSTITUTO DE PREVISIÓN SOCIAL

INSTITUTO DE PREVISION SOCIAL
DIRECCION DE APORTE OBRERO PATRONAL
CERTIFICADO DE CUMPLIMIENTO CON EL SEGURO SOCIAL

GOBIERNO DEL PARAGUAY | PARAGUÁI REKUÁI

USUARIO EMISION: 561802

NRO. CERTIFICADO: 444426

FECHA EMISION: 25-07-2024

VENCIMIENTO: 17-08-2024

DATOS DEL EMPLEADOR

Nro. Ruc: 80130582

Nro. Certificado: 444426

Razon Social: CONSORCIO HOSPICEN

Actividad(es): CONSTRUCCION DE PROYECTOS DE SERVICIOS PUBLICOS

Fecha de Inscripcion: 25-05-2023

Cantidad de Asegurados: 11

Nro. Patronal(es): 0006-40-1029 -

CONSTE QUE EL(LOS) EMPLEADOR(ES), A LA FECHA DE EMISION DEL PRESENTE CERTIFICADO NO ADEUDA(N) EN CONCEPTO DE APORTE OBRERO PATRONAL

Se expide el presente Certificado sin perjuicio de las facultades de Fiscalizacion y Control otorgadas a la Direccion Aporte Obrero Patronal.
Nota: Cualquier correccion no salvada en el texto invalida el presente certificado. "El presente instrumento solo certifica estar al dia en el pago del aporte Obrero-Patronal del/los personal/es declarado/s, no eximiendo la responsabilidad patronal sobre los no declarados.".

La validez de este documento se puede confirmar, ingresando el número de ruc y certificado a traves de nuestro sitio:
http://servicios.ips.gov.py/constancia/

XYZ INGENIERIA S.S.
Ing. Andrés Casado
Director de Obras

ING. TEODORO RIVEROS
Representante Legal

GOBIERNO DEL PARAGUAY | PARAGUÁI REKUÁI

DNCP
DIRECCIÓN NACIONAL DE CONTRATACIONES PÚBLICAS

Formulario de Informe de Servicios Personales - FIS

Proveedor Adjudicado

Consorcio Hospicen

RUC

80130582-9

Entidad Contratante

Instituto de Previsión Social

Descripción del llamado / Contrato

ID: 418779 / LPN 141-22 DISEÑO Y CONSTRUCCION DEL CENTRO HEMATO-ONCOLOGICO DEL IPS

Monto del contrato

216.880.927.016

Año: 2024 **Periodo:** Junio

Empleados vinculados al contrato

Nro.	Nombres	Apellidos	Funciones Exclusivas	Remuneración	Relación	Estado
Consorcio Hospicen		80130582-9				
7	NANCY DEL CARMEN	MELGAREJO VILLANUEVA	Cumplio	2322990	Contratista	Activo
8	JORGE MARIA	MARIN POSTIGO	Cumplio	25000000	Contratista	Activo
9	GUMERCINDO RAMON	DUARTE PARRA	Cumplio	4200000	Contratista	Activo
10	CHIARA BELEN	GUILLEN SUGASTTI	Cumplio	7733333	Contratista	Activo
45	PAOLA BIANCA MARISOL	ESCALADA GIMENEZ	Cumplio	5500000	Contratista	Activo
46	ERNESTO JULIAN	DUARTE PAREDES	Cumplio	2850000	Contratista	Activo
49	GUSTAVO JAVIER	MARTINEZ BOGADO	Cumplio	18000000	Contratista	Activo
50	PAULA ANDREA	FORNERA PEREIRA	Cumplio	7466667	Contratista	Activo
51	KARINA MARIA	HERMOSILLA NUÑEZ	Cumplio	6000000	Contratista	Activo
52	MARIA SUSANA	GONZALEZ	Cumplio	4500000	Contratista	Activo
53	GALO GABRIEL	GONZALEZ CABRAL	Cumplio	3383333	Contratista	Activo

XYZ INGENIEROS S.S.

Usuario Impresión: 561802-80130582

Fecha Impresión: 25/07/2024

ING. TEODORO RIVEROS
Representante Legal

GOBIERNO DEL PARAGUAY | PARAGUÁI REKUÁI

DNCP
DIRECCION NACIONAL DE CONTRATACIONES PUBLICAS

Formulario de Identificación del Personal - FIP

Proveedor Adjudicado

Consorcio Hospicen

RUC

80130582-9

Entidad Contratante

Instituto de Previsión Social

Descripción del llamado / Contrato

ID: 418779 / LPN 141-22 DISEÑO Y CONSTRUCCION DEL CENTRO HEMATO-ONCOLOGICO DEL IPS

Monto del contrato

216.880.927.016

Empleados vinculados al contrato

Nro.	Nombres	Apellidos	Nro. Documento	Dedicación	Relación	Fecha desvinculación
Consorcio Hospicen		80130582-9				
1	JUAN RAMON	ALBARIÑO GIMENEZ	2935637	PARCIAL	LABORAL	31/08/2023
2	CARLOS DANIEL	ARCE BARRETO	6537233	PARCIAL	LABORAL	31/10/2023
3	NATALIA	ARREBOLA BENITEZ	7423889	PARCIAL	CIVIL	26/12/2023
4	ANTONIO LEONARDO	AVALOS	5103779	PARCIAL	LABORAL	31/10/2023
5	MATIAS MAGDIEL	AVALOS BAEZ	4895479	PARCIAL	LABORAL	31/08/2023
6	MARIO EGER	AVALOS ESPINOLA	2865357	PARCIAL	CIVIL	
7	PEDRO EUSEBIO	BARRIOS MONTIEL	5828033	PARCIAL	LABORAL	31/10/2023
8	IGNACIO	BOGADO FLOR	1738505	PARCIAL	LABORAL	31/10/2023
9	BLAS LAUREANO	BRACHO DIAZ	4487373	PARCIAL	LABORAL	31/08/2023
10	LAUDELINO	BRITEZ FRANCO	1798172	PARCIAL	LABORAL	31/10/2023
11	JOEL	CABALLERO ROBLES	5987042	PARCIAL	LABORAL	31/08/2023
12	JOSE OSVALDO	CARDOZO RUIZ DIAZ	5397273	PARCIAL	LABORAL	31/08/2023

Usuario Impresión: 561802-80130582

Fecha Impresión: 25/07/2024

ING. TEODORO RIVEROS
Representante Legal

GOBIERNO DEL PARAGUAY | PARAGUÁI REKUÁI

DNCP
DIRECCION NACIONAL DE CONTRATACIONES PUBLICAS

Nro.	Nombres	Apellidos	Nro. Documento	Dedicación	Relación	Fecha desvinculación
Consorcio Hospicen		80130582-9				
13	ARMANDO DAMIAN	CARDOZO RUIZ DIAZ	7099374	PARCIAL	LABORAL	31/08/2023
14	CARLOS DANIEL	CENTURION MERCADO	6514020	PARCIAL	LABORAL	31/10/2023
15	JUAN CARLOS	CHAMORRO	2966183	PARCIAL	LABORAL	31/08/2023
16	OSCAR SANTIAGO	CHIRIFE CHAPARRO	2986392	PARCIAL	LABORAL	31/08/2023
17	HUGO VIDAL	CUBILLA NUÑEZ	1225789	PARCIAL	LABORAL	31/10/2023
18	ENRIQUE MIGUEL	DAVALOS GIMENEZ	4263597	PARCIAL	LABORAL	31/10/2023
19	ERNESTO JULIAN	DUARTE PAREDES	2388773	EXCLUSIVA	LABORAL	
20	GUMERCINDO RAMON	DUARTE PARRA	3357607	EXCLUSIVA	LABORAL	
21	PAOLA BIANCA MARISOL	ESCALADA GIMENEZ	4842377	EXCLUSIVA	LABORAL	
22	EUGENIO LUIS	ESQUIVEL BARRIOS	5361556	PARCIAL	LABORAL	31/10/2023
23	JULIO CESAR	FARIAS	7803526	PARCIAL	LABORAL	31/08/2023
24	ROBERTO	FERNANDEZ GIMENEZ	3418554	PARCIAL	LABORAL	31/08/2023
25	PAULA ANDREA	FORNERA PEREIRA	4340179	EXCLUSIVA	LABORAL	
26	CRISTIAN GUSTAVO	FRANCO	5783056	PARCIAL	LABORAL	31/10/2023
27	ALBERTO RAMON	GIMENEZ FIGUEREDO	3849741	PARCIAL	LABORAL	31/10/2023
28	MARIA SUSANA	GONZALEZ	1180139	EXCLUSIVA	LABORAL	
29	GALO GABRIEL	GONZALEZ CABRAL	3560550	EXCLUSIVA	LABORAL	
30	CHIARA BELEN	GUILLEN SUGASTTI	3980672	EXCLUSIVA	LABORAL	
31	KARINA MARIA	HERMOSILLA NUÑEZ	2189831	EXCLUSIVA	LABORAL	
32	ANIBAL	INSAURRALDE BENITEZ	2191814	PARCIAL	LABORAL	31/08/2023
33	DERLIS ENRIQUE	LEGUIZAMON SANCHEZ	5633555	PARCIAL	LABORAL	31/10/2023
34	EDGAR GABRIEL	LOPEZ GODOY	5064355	PARCIAL	LABORAL	31/08/2023

ING. TEODORO RIVEROS
Representante Legal

Ing. Civil
Fiscal de Obras

GOBIERNO DEL PARAGUAY | PARAGUÁI REKUÁI

DNCP
DIRECCIÓN NACIONAL DE CONTRATACIONES PÚBLICAS

Nro.	Nombres	Apellidos	Nro. Documento	Dedicación	Relación	Fecha desvinculación
Consorcio Hospicen		80130582-9				
35	JORGE MARIA	MARIN POSTIGO	736621	PARCIAL	CIVIL	
36	GUSTAVO JAVIER	MARTINEZ BOGADO	746788	EXCLUSIVA	LABORAL	
37	NANCY DEL CARMEN	MELGAREJO VILLANUEVA	2379594	EXCLUSIVA	LABORAL	
38	DIEGO DANIEL	MOLINA	4349039	PARCIAL	LABORAL	31/10/2023
39	LUIS FABIO	MORA TORALES	554266	PARCIAL	LABORAL	31/08/2023
0	JULIAN	ORTIZ RODRIGUEZ	2213043	PARCIAL	LABORAL	31/10/2023
41	FLORENTIN	PORTILLO	1594609	PARCIAL	LABORAL	31/10/2023
42	AVERCIO	RAMIREZ GALEANO	6824568	PARCIAL	LABORAL	31/10/2023
43	KATHERINE GISSELLE	REICHERT ESTIGARRIBIA	4398286	PARCIAL	CIVIL	
44	ISABELIANO	RIVAS ALGARIN	6563358	PARCIAL	LABORAL	31/10/2023
45	MARCELO	RODRIGUEZ	7210237	PARCIAL	LABORAL	31/10/2023
46	HECTOR FABIAN	ROMERO	5481586	PARCIAL	LABORAL	31/10/2023
47	JORGE CATALINO	RUIZ DIAZ	4387946	PARCIAL	LABORAL	31/08/2023
8	SILVINO	SILVA	762306	PARCIAL	LABORAL	31/10/2023
49	RICHARD FELIPE	SILVA RICARDO	3883188	PARCIAL	LABORAL	31/10/2023
50	FLAMINIO	SOSA AGUERO	4019882	PARCIAL	LABORAL	31/08/2023
51	MIGUEL ANGEL	VERA AYALA	4286127	PARCIAL	LABORAL	31/10/2023
52	CEFERIANO	VILLALBA RODRIGUEZ	3611756	PARCIAL	LABORAL	31/08/2023
53	DARIO RAMON	ZAYA CASTRO	1593673	PARCIAL	LABORAL	31/10/2023

ING. TEODORO RIVEROS
Representante Legal

ING. CIV. Bogado
Fiscal de Obras

INSTITUTO DE PREVISION SOCIAL

DIRECCION DE INFRAESTRUCTURA

OBRA :"DISEÑO Y CONSTRUCCION DEL CENTRO HEMATONCOLOGICO DEL IPS"

EMPRESA CONTRATISTA: CONSORCIO HOSPICEN

LPN 141-2022

FECHA DE INICIO DE LA OBRA: 10/07/2023

PERIODO DE CERTIFICACION: 24/6/2024 AL 31/07/2024

CERTIFICADO DE OBRA N° 5

RESUMEN GENERAL

Item	Concepto	Importes Autorizados		Acumulado hasta Certificado anterior		Presente Certificado		Total Acumulado Certificado	
A	**CERTIFICADO OBRAS EJECUTADAS**	%	(1)	%	(2)	%	(3)	%	(2)+(3)
A1	Segun precio del Contrato	100,00%	216.880.927.016	7,61%	16.508.210.585	2,05%	4.447.376.884	9,66%	20.955.587.469
A2	Excedente	0,00%	0	0,00%	0	0,00%	0	0,00%	0
A3	Subtotales	**100,00%**	**216.880.927.016**	**7,61%**	**16.508.210.585**	**2,05%**	**4.447.376.884**	**9,66%**	**20.955.587.469**

Item	Concepto	Importes Autorizados		Acumulado hasta Certificado anterior		Presente Certificado		Total Acumulado Deducciones	
B	**DEDUCCIONES A LA FECHA**	%	(4)	%	(5)	%	(6)	%	(6)+(5)
B1	RETENCION CAUCIONAL 5%	0,00%	0	0,00%	0	0,00%	0	0,00%	0
B2	DEVOLUCION DE ANTICIPO 5%	5,00%	10.844.046.351	7,61%	825.410.527	2,05%	222.368.844	9,66%	1.047.779.371
B3	Subtotales	**5,00%**	**10.844.046.351**	**7,61%**	**825.410.527**	**2,05%**	**222.368.844**	**9,66%**	**1.047.779.371**

C	DEDUCCIONES A LA FECHA	
C1	Importe Liquidado a pagar según Presente Certificado (A3 - B3)	**4.225.008.040**
C2	Multas	**0**
C3	Importe Neto a pagar según Presente Certificado (C1 - C2)	**4.225.008.040**

SON GUARANIES	**cuatro mil doscientos veinte y cinco millones ocho mil cuarenta .--**

RESIDENTE DE OBRAS
Ing. Jorge Marin
Director de Obra
Consorcio Hospicen

ING. TEODORO RIVEROS
REPRESENTANTE LEGAL
CONSORCIO HOSPICEN

FISCAL DE OBRAS
Ingeniería S.S.
Ing. Raúl Delgado
Fiscal de Obras

INSTITUTO DE PREVISION SOCIAL
Arq. Derlis Ovando
Jefe Dpto. Fiscalización de Obras
Dirección de Infraestructura

INSTITUTO DE PREVISION SOCIAL
Ing. Arnaldo Gonzalez
Director
Dirección de Infraestructura

ACTA DE MEDICIÓN - CERTIFICADO DE OBRA N° 5

CONTRATO N°586-2022
NOMBRE: LPN 141-2022 "DISEÑO Y CONSTRUCCION DEL CENTRO HEMATONCOLOGICO DEL IPS"
EMPRESA CONTRATISTA: CONSORCIO HOSPICEN

En la ciudad de Asunción, República del Paraguay, **a los 30 días del mes de julio de 2024**, se reúnen por una parte el Ing. Bill Bogado, por la Fiscalización de la obra para el Instituto de Previsión Social, y por la otra el Ing. Gustavo Martinez, Residente de obras en representación de la contratista, CONSORCIO HOSPICEN, para el contrato N° 586/2022 "Diseño y Construcción del Centro Hematoncológico del IPS", que suscriben el presente acta, han procedido a la verificación y medición de los trabajos realizados **durante el periodo comprendido entre el 24 de junio de 2024 al 31 de julio de 2024.**
La medición ejecutada de acuerdo a lo establecido en los pliegos de bases y condiciones en correspondencia con los distintos ítems, acusan los resultados que se indican en las planillas que se anexan.

1- Planilla de medición que forma parte del certificado de obras.

De plena conformidad de las partes, se suscribe la presente acta en tres (3) ejemplares de un mismo tenor y a un solo efecto en el lugar y fecha indicados más arriba con destino a cada una de ellas.

RESIDENTE DE OBRAS
ING. GUSTAVO MARTINEZ

FISCAL DE OBRAS

ING. TEODORO RIVEROS
REPRESENTANTE LEGAL
CONSORCIO HOSPICEN

DIRECCION DE INFRAESTRUCTURA

OBRA :"DISEÑO Y CONSTRUCCION DEL CENTRO HEMATONCOLOGICO DEL IPS"

ACTA DE MEDICIÓN

EMPRESA CONTRATISTA: CONSORCIO HOSPICEN

LPN 141-2022

FECHA DE INICIO DE LA OBRA 10/07/2023

PERIODO DE CERTIFICACION: 24/6/2024 AL 31/07/2024

				CANTIDAD			PORCENTAJES		
RUBRO	ITEM	DESCRIPCIÓN DE LOS TRABAJOS	UNIDAD	Acumulado Anterior	Presente	Acumulado Actual	Acumulado Anterior	Presente	Acumulado Actual
	1	TRABAJOS PRELIMINARES e INICIALES DE OBRA							
520	1.1	Alquiler de contenedor permanente	gl	0,1667	0,0417	0,2083	16,68%	4,17%	20,85%
520	1.2	Armado de vallado de obra	m2	968	0	968	100,00%	0,00%	100,00%
520	1.3	Armado de obrador, incluye oficinas, depósitos, servicios sanitarios y vestuarios para el personal	gl	0,95	0,00	0,95	95,00%	0,00%	95,00%
520	1.4	Confección y colocación cartel de obra	un	1,00	0,00	1,00	100,00%	0,00%	100,00%
520	1.5	Demoliciones	gl	1,0	0,0	1,0	100,00%	0,00%	100,00%
520	1.6	Limpieza del terreno con destronque y desraizados de árboles	m2	29.225	0,00	29.225	100,00%	0,00%	100,00%
520	1.7	Limpieza periódica de obra	gl	0,1667	0,0417	0,2083	16,68%	4,17%	20,85%
520	1.8	Trazado, replanteo y marcación	m2	5.225	34	5.259	95,00%	0,63%	95,63%
		Sub Total Ítem 1		-	-	-	93,70%	0,29%	93,99%
	2	MOVIMIENTO DE SUELO - DRENAJE - BOMBEO							
520	2.1	Excavacion	m3	6.623,8	0,0	6.623,8	63,00%	0,00%	63,00%
520	2.2	Relleno y compactacion	m3	3932,1	0,0	3932,1	90,00%	0,00%	90,00%
520	2.3	Excavaciones profundas	m3	653,33	0	653,33	100,00%	0,00%	100,00%
520	2.4	Rellenos posteriores	hs	0	0	0	0,00%	0,00%	0,00%
		Sub Total Ítem 2		-	-	-	67,90%	0,00%	67,90%
	3	ESTRUCTURA DE H°A°							
520	3.1	Cabezales	m3	475,72	0,00	475,72	100,00%	0,00%	100,00%
520	3.2	Vigas de fundación	m3	154,53	0	154,53	52,75%	0,00%	52,75%
520	3.3	Pilares	m3	96,62	65,82	162,44	16,77%	11,43%	28,20%
520	3.4	Vigas	m3	0	157,39	157,39	0,00%	22,80%	22,80%
520	3.5	Losas	m3	0	436,89	436,89	0,00%	14,92%	14,92%
520	3.6	Tanque inferior	m3	0	0	0	0,00%	0,00%	0,00%
520	3.7	Tanque superior	m3	0	0	0	0,00%	0,00%	0,00%
520	3.8	Muro de HA	m3	59,518	0	59,52	82,73%	0,00%	82,73%
520	3.9	Escaleras	m3	0	0	0	0,00%	0,00%	0,00%
		Sub Total Ítem 3		-	-	-	17,35%	12,90%	30,25%
	4	CIMENTACIONES							
520	4.1	Pilotes	m3	653,33	0	653,33	100,00%	0,00%	100,00%
520	4.2	Cimiento de piedra bruta	ml	0	0	0	0,00%	0,00%	0,00%
		Sub Total Ítem 4		-	-	-	97,99%	0,00%	97,99%
	5	JUNTAS DE DILATACION							
		Sub Total Ítem 5		-	-	-	0,00%	0,00%	0,00%
	6	AISLACIONES							
		Sub Total Ítem 6		-	-	-	0,00%	0,00%	0,00%
	7	MAMPOSTERIAS Y TABIQUES							
		Sub Total Ítem 7		-	-	-	0,00%	0,00%	0,00%
	8	ENVARILLADO							
		Sub Total Ítem 8		-	-	-	0,00%	0,00%	0,00%
	9	TECHOS							
		Sub Total Ítem 9		-	-	-	0,00%	0,00%	0,00%
	10	REVOQUES							
		Sub Total Ítem 10		-	-	-	0,00%	0,00%	0,00%
	11	CONTRAPISOS							
		Sub Total Ítem 11		-	-	-	0,00%	0,00%	0,00%
	12	PISOS							
		Sub Total Ítem 12		-	-	-	0,00%	0,00%	0,00%
	13	ZOCALOS							
		Sub Total Ítem 13		-	-	-	0,00%	0,00%	0,00%
	14	REVESTIMIENTOS							
		Sub Total Ítem 14		-	-	-	0,00%	0,00%	0,00%
	15	CIELORRASOS							
		Sub Total Ítem 15		-	-	-	0,00%	0,00%	0,00%
	16	CARPINTERIA DE MADERA							
		Sub Total Ítem 16		-	-	-	0,00%	0,00%	0,00%
	17	CARPINTERIA METALICA							
		Sub Total Ítem 17		-	-	-	0,00%	0,00%	0,00%
	18	CRISTALES Y ESPEJOS							
		Sub Total Ítem 18		-	-	-	0,00%	0,00%	0,00%
	19	PINTURAS							
		Sub Total Ítem 19		-	-	-	0,00%	0,00%	0,00%
	20	ARTEFACTOS SANITARIOS							
		Sub Total Ítem 20		-	-	-	0,00%	0,00%	0,00%
	21	INSTALACIONES SANITARIAS							
		Sub Total Ítem 21		-	-	-	0,00%	0,00%	0,00%
	22	PLANTA DE TRATAMIENTO DE EFLUENTES							
		Sub Total Ítem 22		-	-	-	0,00%	0,00%	0,00%
	23	INSTALACIONES ELECTROMECANICAS							
		Sub Total Ítem 23		-	-	-	0,00%	0,00%	0,00%
	24	INSTALACION LUMINICA							
		Sub Total Ítem 24		-	-	-	0,00%	0,00%	0,00%
	25	PREVENCIÓN CONTRA INCENDIOS							
		Sub Total Ítem 25		-	-	-	0,00%	0,00%	0,00%
	26	RED DE SEÑALES DEBILES							
		Sub Total Ítem 26		-	-	-	0,00%	0,00%	0,00%
	27	GASES MEDICINALES							
		Sub Total Ítem 27		-	-	-	0,00%	0,00%	0,00%
	28	CLIMATIZACION							
		Sub Total Ítem 28		-	-	-	0,00%	0,00%	0,00%
	29	CORTINAS ANTIBACTERIANAS							
		Sub Total Ítem 29		-	-	-	0,00%	0,00%	0,00%
	30	ENCAUSADORES							
		Sub Total Ítem 30		-	-	-	0,00%	0,00%	0,00%

Ing. Jorge Mar...
Director de ...

ING. TEODORO RIVEROS
Representante Legal

Ing. Civil
Reg. de Obras

DIRECCION DE INFRAESTRUCTURA

OBRA :"DISEÑO Y CONSTRUCCION DEL CENTRO HEMATONCOLOGICO DEL IPS"

ACTA DE MEDICIÓN

EMPRESA CONTRATISTA: CONSORCIO HOSPICEN

LPN 141-2022

FECHA DE INICIO DE LA OBRA: 10/07/2023

PERIODO DE CERTIFICACION: 24/6/2024 AL 31/07/2024

				CANTIDAD			PORCENTAJES		
RUBRO	ITEM	DESCRIPCIÓN DE LOS TRABAJOS	UNIDAD	Acumulado Anterior	Presente	Acumulado Actual	Acumulado Anterior	Presente	Acumulado Actual
	31	PAISAJISMO							
520	31.1	Proteccion a la forestacion circundante	un	22,8	0	22,8	10,00%	0,00%	10,00%
520	31.2	Proteccion y modelado del terreno	un	0	0	0	0,00%	0,00%	0,00%
520	31.3	Reforestacion	m2	11.775	0	11.775	42,86%	0,00%	42,86%
520	31.4	Talud y empastado	m2	0	0	0	0,00%	0,00%	0,00%
520	31.5	Provision y colocacion de plantas	gl	0	0	0	0,00%	0,00%	0,00%
520	31.6	Cerco protector individual	gl	0	0	0	0,00%	0,00%	0,00%
		Sub Total Ítem 31		-	-	-	6,76%	0,00%	6,76%
	32	MOBILIARIOS							
		Sub Total Ítem 32		-	-	-	0,00%	0,00%	0,00%
	33	SEÑALETICA							
		Sub Total Ítem 33		-	-	-	0,00%	0,00%	0,00%
	34	TRABAJOS FINALES							
		Sub Total Ítem 34		-	-	-	0,00%	0,00%	0,00%

RESIDENTE DE OBRAS

Ing. Jorge Maria
Director de Obra
Consorcio Hospicen

ING. TEODORO RIVEROS
REPRESENTANTE LEGAL
CONSORCIO HOSPICEN

FISCAL DE OBRAS

Ing. Bill Lopez
Fiscal de Obras

INSTITUTO DE PREVISION SOCIAL

DIRECCION DE INFRAESTRUCTURA

OBRA :"DISEÑO Y CONSTRUCCION DEL CENTRO HEMATONCOLOGICO DEL IPS"

CERTIFICADO DE OBRA N° 5

DISTRIBUCIÓN DEL OBJETO DE GASTO

EMPRESA CONTRATISTA: CONSORCIO HOSPICEN

LPN 141-2022

FECHA DE INICIO DE LA OBRA: 10/07/2023

PERIODO DE CERTIFICACION: 24/6/2024 AL 31/07/2024

RUBROS	MONTO APROBADO	CERTIFICADO ANTERIOR	PRESENTE CERTIFICADO	CERTIFICADO ACUMULADO	SALDO PENDIENTE
520	186.574.856.013	16.508.210.585	4.447.376.884	20.955.587.469	165.619.268.544
533	7.491.702.068	-	-	-	7.491.702.068
538	8.656.267.413	-	-	-	8.656.267.413
543	3.422.568.460	-	-	-	3.422.568.460
536	426.441.876	-	-	-	426.441.876
570	462.815.361	-	-	-	462.815.361
535	4.049.229.545	-	-	-	4.049.229.545
540	5.121.311.280	-	-	-	5.121.311.280
541	675.735.000	-	-	-	675.735.000
TOTALES	**216.880.927.016**	**16.508.210.585**	**4.447.376.884**	**20.955.587.469**	**195.925.339.547**

RESIDENTE DE OBRAS

ING. TEODORO RIVEROS
REPRESENTANTE LEGAL
CONSORCIO HOSPICEN

FISCAL DE OBRAS

INGENIERIA S.S.
Ing. Rib. Bogado
Fiscal de Obras

INSTITUTO DE PREVISION SOCIAL

DIRECCION DE INFRAESTRUCTURA

OBRA :"DISEÑO Y CONSTRUCCION DEL CENTRO HEMATONCOLOGICO DEL IPS"

CERTIFICADO DE OBRA N° 5

EMPRESA CONTRATISTA: CONSORCIO HOSPICEN

LPN 141-2022

FECHA DE INICIO DE LA OBRA: 10/07/2023

PERIODO DE CERTIFICACION: 24/6/2024 AL 31/07/2024

Item	Descripcion	Según Contrato		Importe Certificados					
				Acumulado Anterior		Presente		Total a la Fecha	
A	Montos Contractuales	%	1	%	2	%	3	%	(2+3)
1	TRABAJOS PRELIMINARES e INICIALES DE OBRA	5.412.221.788	2,50%	93,70%	5.071.393.924	0,29%	15.789.734	93,99%	5.087.183.658
2	MOVIMIENTO DE SUELO - DRENAJE - BOMBEO	645.606.267	0,30%	67,90%	438.393.264	0,00%	0	67,90%	438.393.264
3	ESTRUCTURA DE H°A°	34.365.953.803	15,85%	17,35%	5.963.195.803	12,90%	4.431.587.150	30,25%	10.394.782.953
4	CIMENTACIONES	5.000.877.905	2,31%	97,99%	4.900.127.904	0,00%	0	97,99%	4.900.127.904
5	JUNTAS DE DILATACION	189.525.000	0,09%	0,00%	0	0,00%	0	0,00%	0
6	AISLACIONES	5.625.015.360	2,59%	0,00%	0	0,00%	0	0,00%	0
7	MAMPOSTERIAS Y TABIQUES	7.913.466.151	3,65%	0,00%	0	0,00%	0	0,00%	0
8	ENVARILLADO	500.731.441	0,23%	0,00%	0	0,00%	0	0,00%	0
9	TECHOS	1.159.475.000	0,53%	0,00%	0	0,00%	0	0,00%	0
10	REVOQUES	6.805.785.074	3,14%	0,00%	0	0,00%	0	0,00%	0
11	CONTRAPISOS	3.772.650.924	1,74%	0,00%	0	0,00%	0	0,00%	0
12	PISOS	16.507.505.680	7,61%	0,00%	0	0,00%	0	0,00%	0
13	ZOCALOS	2.483.826.622	1,15%	0,00%	0	0,00%	0	0,00%	0
14	REVESTIMIENTOS	5.590.493.533	2,58%	0,00%	0	0,00%	0	0,00%	0
15	CIELORRASOS	3.475.217.006	1,60%	0,00%	0	0,00%	0	0,00%	0
16	CARPINTERIA DE MADERA	2.190.317.720	1,01%	0,00%	0	0,00%	0	0,00%	0
17	CARPINTERIA METALICA	4.794.107.982	2,21%	0,00%	0	0,00%	0	0,00%	0
18	CRISTALES Y ESPEJOS	9.272.327.813	4,28%	0,00%	0	0,00%	0	0,00%	0
19	PINTURAS	6.032.323.946	2,78%	0,00%	0	0,00%	0	0,00%	0
20	ARTEFACTOS SANITARIOS	3.756.457.121	1,73%	0,00%	0	0,00%	0	0,00%	0
21	INSTALACIONES SANITARIAS	5.195.797.223	2,40%	0,00%	0	0,00%	0	0,00%	0
22	PLANTA DE TRATAMIENTO DE EFLUENTES	4.049.229.545	1,87%	0,00%	0	0,00%	0	0,00%	0
23	INSTALACIONES ELECTROMECANICAS	10.464.584.368	4,83%	0,00%	0	0,00%	0	0,00%	0
24	INSTALACION LUMINICA	13.352.471.289	6,16%	0,00%	0	0,00%	0	0,00%	0
25	PREVENCIÓN CONTRA INCENDIOS	5.565.545.428	2,57%	0,00%	0	0,00%	0	0,00%	0
26	RED DE SEÑALES DEBILES	12.002.794.734	5,53%	0,00%	0	0,00%	0	0,00%	0
27	GASES MEDICINALES	7.070.558.780	3,26%	0,00%	0	0,00%	0	0,00%	0
28	CLIMATIZACION	25.813.350.121	11,90%	0,00%	0	0,00%	0	0,00%	0
29	CORTINAS ANTIBACTERIANAS	1.180.151.885	0,54%	0,00%	0	0,00%	0	0,00%	0
30	ENCAUSADORES	1.845.909.418	0,85%	0,00%	0	0,00%	0	0,00%	0
31	PAISAJISMO	1.998.368.700	0,92%	6,76%	135.099.690	0,00%	0	6,76%	135.099.690
32	MOBILIARIOS	1.738.262.500	0,80%	0,00%	0	0,00%	0	0,00%	0
33	SEÑALETICA	580.059.199	0,27%	0,00%	0	0,00%	0	0,00%	0
34	TRABAJOS FINALES	529.957.890	0,24%	0,00%	0	0,00%	0	0,00%	0
	TOTAL	216.880.927.016	100%	7,61%	16.508.210.585	2,05%	4.447.876.884	9,66%	20.955.587.469

RESIDENTE DE OBRAS

Ing. Jorge Marin

FISCAL DE OBRAS

Ing. Bogado

Fiscal de Obras

XYZ INGENIERIA S.S

ING. TEODORO RIVEROS

REPRESENTANTE LEGAL

CONSORCIO HOSPICEN

DIRECCION DE INFRAESTRUCTURA

OBRA :"DISEÑO Y CONSTRUCCION DEL CENTRO HEMATONCOLOGICO DEL IPS"

CERTIFICADO DE OBRA N° 5

EMPRESA CONTRATISTA: CONSORCIO HOSPICEN

LPN 141-2022

FECHA DE INICIO DE LA OBRA: 10/07/2023

PERIODO DE CERTIFICACION: 24/6/2024 AL 31/07/2024

					AVANCE DE OBRA PORCENTUAL			AVANCE FINANCIERO		
RUBRO	ITEM	DESCRIPCIÓN DE LOS TRABAJOS	UNIDAD	PRECIO TOTAL IVA INLUIDO	Acumulado Anterior	Presente Certificado	Acumulado Actual	Acumulado Anterior	Presente Certificado	Total Acumulado
	1	TRABAJOS PRELIMINARES e INICIALES DE OBRA								
520	1.1	Alquiler de contenedor permanente	gl	133.200.000	16,68%	4,17%	20,85%	22.217.760	5.554.440	27.772.200
520	1.2	Armado de vallado de obra	m2	1.450.548.634	100,00%	0,00%	100,00%	1.450.548.634	-	1.450.548.634
520	1.3	Armado de obrador, incluye oficinas, depósitos, servicios sanitarios y vestuarios para el personal	gl	1.742.612.073	95,00%	0,00%	95,00%	1.655.481.468	-	1.655.481.468
520	1.4	Confección y colocación cartel de obra	un	35.298.634	100,00%	0,00%	100,00%	35.298.633	-	35.298.633
520	1.5	Demoliciones	gl	196.334.999	100,00%	0,00%	100,00%	196.334.998	-	196.334.998
520	1.6	Limpieza del terreno con destronque y desraizados de árboles	m2	917.431.618	100,00%	0,00%	100,00%	917.431.617	-	917.431.617
520	1.7	Limpieza periódica de obra	gl	122.414.736	16,68%	4,17%	20,85%	20.418.776	5.104.694	25.523.470
520	1.8	Trazado, replanteo y marcación	m2	814.381.094	95,00%	0,63%	95,63%	773.662.038	5.130.600	778.792.638
		Sub Total Item 1		5.412.221.788	93,70%	0,29%	93,99%	5.071.393.924	15.789.734	5.087.183.658
	2	MOVIMIENTO DE SUELO - DRENAJE - BOMBEO								
520	2.1	Excavacion	m3	284.508.795	63,00%	0,00%	63,00%	179.240.540	-	179.240.540
520	2.2	Relleno y compactacion	m3	211.947.472	90,00%	0,00%	90,00%	190.752.724	-	190.752.724
520	2.3	Excavaciones profundas	m3	68.400.000	100,00%	0,00%	100,00%	68.400.000	-	68.400.000
520	2.4	Rellenos posteriores	hs	80.750.000	0,00%	0,00%	0,00%	-	-	-
		Sub Total Item 2		645.606.267	67,90%	0,00%	67,90%	438.393.264	0	438.393.264
	3	ESTRUCTURA DE H°A°								
520	3.1	Cabezales	m3	4.044.282.623	100,00%	0,00%	100,00%	4.044.282.621	-	4.044.282.621
520	3.2	Vigas de fundación	m3	1.804.315.011	52,75%	0,00%	52,75%	951.776.168	-	951.776.168
520	3.3	Pilares	m3	3.034.146.490	16,77%	11,43%	28,20%	508.826.366	346.802.943	855.629.309
520	3.4	Vigas	m3	7.672.380.638	0,00%	22,80%	22,80%	-	1.749.302.785	1.749.302.785
520	3.5	Losas	m3	15.653.360.741	0,00%	14,92%	14,92%	-	2.335.481.422	2.335.481.422
520	3.6	Tanque inferior	m3	615.698.935	0,00%	0,00%	0,00%	-	-	-
520	3.7	Tanque superior	m3	676.207.298	0,00%	0,00%	0,00%	-	-	-
520	3.8	Muro de HA	m3	553.966.866	82,73%	0,00%	82,73%	458.310.648	-	458.310.648
520	3.9	Escaleras	m3	311.595.201	0,00%	0,00%	0,00%	-	-	-
		Sub Total Item 3		34.365.953.803	17,35%	12,90%	30,25%	5.963.195.803	4.431.587.150	10.394.782.953
	4	CIMENTACIONES								
520	4.1	Pilotes	m3	4.900.127.905	100,00%	0,00%	100,00%	4.900.127.904	-	4.900.127.904
520	4.2	Cimiento de piedra bruta	m3	100.750.000	0,00%	0,00%	0,00%	-	-	-
		Sub Total Item 4		5.000.877.905	97,99%	0,00%	97,99%	4.900.127.904	0	4.900.127.904
	5	JUNTAS DE DILATACION								
		Sub Total Item 5		189.525.000	0,00%	0,00%	0,00%	0	0	0
	6	AISLACIONES								
		Sub Total Item 6		5.625.015.360	0,00%	0,00%	0,00%	0	0	0
	7	MAMPOSTERIAS Y TABIQUES								
		Sub Total Item 7		7.913.466.151	0,00%	0,00%	0,00%	0	0	0
	8	ENVARILLADO								
		Sub Total Item 8		500.731.441	0,00%	0,00%	0,00%	0	0	0
	9	TECHOS								
		Sub Total Item 9		1.159.475.000	0,00%	0,00%	0,00%	0	0	0
	10	REVOQUES								
		Sub Total Item 10		6.805.785.074	0,00%	0,00%	0,00%	0	0	0
	11	CONTRAPISOS								
		Sub Total Item 11		3.772.650.924	0,00%	0,00%	0,00%	0	0	0
	12	PISOS								
		Sub Total Item 12		16.507.505.680	0,00%	0,00%	0,00%	0	0	0
	13	ZOCALOS								
		Sub Total Item 13		2.483.826.622	0,00%	0,00%	0,00%	0	0	0
	14	REVESTIMIENTOS								
		Sub Total Item 14		5.590.493.533	0,00%	0,00%	0,00%	0	0	0
	15	CIELORRASOS								
		Sub Total Item 15		3.475.217.006	0,00%	0,00%	0,00%	0	0	0
	16	CARPINTERIA DE MADERA								
		Sub Total Item 16		2.190.317.720	0,00%	0,00%	0,00%	0	0	0
	17	CARPINTERIA METALICA								
		Sub Total Item 17		4.794.107.982	0,00%	0,00%	0,00%	0	0	0
	18	CRISTALES Y ESPEJOS								
		Sub Total Item 18		9.272.327.813	0,00%	0,00%	0,00%	0	0	0
	19	PINTURAS								
		Sub Total Item 19		6.032.323.946	0,00%	0,00%	0,00%	0	0	0
	20	ARTEFACTOS SANITARIOS								
		Sub Total Item 20		3.756.457.121	0,00%	0,00%	0,00%	0	0	0
	21	INSTALACIONES SANITARIAS								
		Sub Total Item 21		5.195.797.223	0,00%	0,00%	0,00%	0	0	0
	22	PLANTA DE TRATAMIENTO DE EFLUENTES								
		Sub Total Item 22		4.049.229.545	0,00%	0,00%	0,00%	0	0	0
	23	INSTALACIONES ELECTROMECANICAS								
		Sub Total Item 23		10.464.584.368	0,00%	0,00%	0,00%	0	0	0
	24	INSTALACION LUMINICA								
		Sub Total Item 24		13.352.471.289	0,00%	0,00%	0,00%	0	0	0
	25	PREVENCIÓN CONTRA INCENDIOS								
		Sub Total Item 25		5.565.545.428	0,00%	0,00%	0,00%	0	0	0
	26	RED DE SEÑALES DEBILES								
		Sub Total Item 26		12.002.794.734	0,00%	0,00%	0,00%	0	0	0
	27	GASES MEDICINALES								
		Sub Total Item 27		7.070.558.780	0,00%	0,00%	0,00%	0	0	0
	28	CLIMATIZACION								
		Sub Total Item 28		25.813.350.121	0,00%	0,00%	0,00%	0	0	0
	29	CORTINAS ANTIBACTERIANAS								
		Sub Total Item 29		1.180.151.885	0,00%	0,00%	0,00%	0	0	0
	30	ENCAUSADORES								
		Sub Total Item 30		1.845.909.418	0,00%	0,00%	0,00%	0	0	0

Ing. Jorge Maria
Director de Obras

ING. TEODORO RIVEROS
Representante Legal

XYZ INGENIERIA S.A.
Ing. Bill Rogado
Fiscal de Obras

DIRECCION DE INFRAESTRUCTURA

OBRA :"DISEÑO Y CONSTRUCCION DEL CENTRO HEMATONCOLOGICO DEL IPS"

CERTIFICADO DE OBRA Nº 5

EMPRESA CONTRATISTA: CONSORCIO HOSPICEN

LPN 141-2022

FECHA DE INICIO DE LA OBRA 10/07/2023

PERIODO DE CERTIFICACION: 24/6/2024 AL 31/07/2024

					AVANCE DE OBRA PORCENTUAL			AVANCE FINANCIERO		
RUBRO	ITEM	DESCRIPCIÓN DE LOS TRABAJOS	UNIDAD	PRECIO TOTAL IVA INLUIDO	Acumulado Anterior	Presente Certificado	Acumulado Actual	Acumulado Anterior	Presente Certificado	Total Acumulado
	31	**PAISAJISMO**								
520	31.1	Proteccion a la forestacion circundante	un	319.200.000	10,00%	0,00%	10,00%	31.920.000	-	31.920.000
520	31.2	Proteccion y modelado del terreno	un	399.000.000	0,00%	0,00%	0,00%	-	-	-
520	31.3	Reforestacion	m2	240.752.610	42,86%	0,00%	42,86%	103.179.690	-	103.179.690
520	31.4	Talud y empastado	m2	561.756.090	0,00%	0,00%	0,00%	-	-	-
520	31.5	Provision y colocacion de plantas	gl	228.000.000	0,00%	0,00%	0,00%	-	-	-
520	31.6	Cerco protector individual	gl	249.660.000	0,00%	0,00%	0,00%	-	-	-
		Sub Total Ítem 31		**1.998.368.700**	**6,76%**	**0,00%**	**6,76%**	**135.099.690**	**0**	**135.099.690**
	32	**MOBILIARIOS**								
		Sub Total Ítem 32		**1.738.262.500**	**0,00%**	**0,00%**	**0,00%**	**0**	**0**	**0**
	33	**SEÑALETICA**								
		Sub Total Ítem 33		**580.059.199**	**0,00%**	**0,00%**	**0,00%**	**0**	**0**	**0**
	34	**TRABAJOS FINALES**								
		Sub Total Ítem 34		**529.957.690**	**0,00%**	**0,00%**	**0,00%**	**0**	**0**	**0**
		TOTAL IVA INCLUIDO		216.880.927.016	7,61%	2,05%	9,66%	16.508.210.585	4.447.376.884	20.955.587.469

TOTALES	16.508.210.585	4.447.376.884	20.955.587.469
DEVOLUCION DE ANTICIPO 5%	825.410.527	222.368.844	1.047.779.371
IMPORTE LIQUIDO A COBRAR PRESENTE CERTIFICADO	15.682.800.058	4.225.008.040	19.907.808.098

RESIDENTE DE OBRAS

Ing. Jorge Wasin

ING. TEODORO RIVEROS
REPRESENTANTE LEGAL
CONSORCIO HOSPICEN

FISCAL DE OBRAS

Abog. Bogado
Fiscal de Obras

INSTITUTO DE PREVISION SOCIAL

DIRECCION DE INFRAESTRUCTURA

OBRA :"DISEÑO Y CONSTRUCCION DEL CENTRO HEMATONCOLOGICO DEL IPS"

CERTIFICADO DE OBRA N° 5

EMPRESA CONTRATISTA: CONSORCIO HOSPICEN

LPN 141-2022

FECHA DE INICIO DE LA OBRA: 10/07/2023

PERIODO DE CERTIFICACION: 24/6/2024 AL 31/07/2024

CRONOGRAMAS						
	Avance Programado	Dias de trabajo			Avance Mensual Ejecutado	Avance Acumulado Ejecutado
		Por mes	desde dia	hasta dia		
jun-23	0					0
jul-23	0,24%				2,34%	2,34%
ago-23	0,74%				2,63%	4,97%
sept-23	0,84%				1,18%	6,15%
oct-23	0,92%				1,46%	7,61%
nov-23	**0,92%**				**0,00%**	**7,61%**
dic-23	**0,92%**				**0,00%**	**7,61%**
ene-24	**0,92%**				**0,00%**	**7,61%**
feb-24	**0,92%**				**0,00%**	**7,61%**
mar-24	**0,92%**				**0,00%**	**7,61%**
abr-24	**0,92%**				**0,00%**	**7,61%**
may-24	**0,92%**				**0,00%**	**7,61%**
jun-24	**0,92%**				**0,00%**	**7,61%**
jul-24	1,76%				2,05%	9,66%
ago-24	2,62%					
sept-24	4,15%					
oct-24	5,70%					
nov-24	8,19%					
dic-24	10,21%					
ene-25	12,59%					
feb-25	14,17%					
mar-25	16,02%					
abr-25	17,70%					
may-25	19,12%					
jun-25	20,82%					
jul-25	22,89%					
ago-25	27,61%					
sept-25	33,83%					
oct-25	43,56%					
nov-25	57,41%					
dic-25	79,13%					
ene-26	96,18%					
feb-26	100,00%					

Cronograma Fisico Financiero

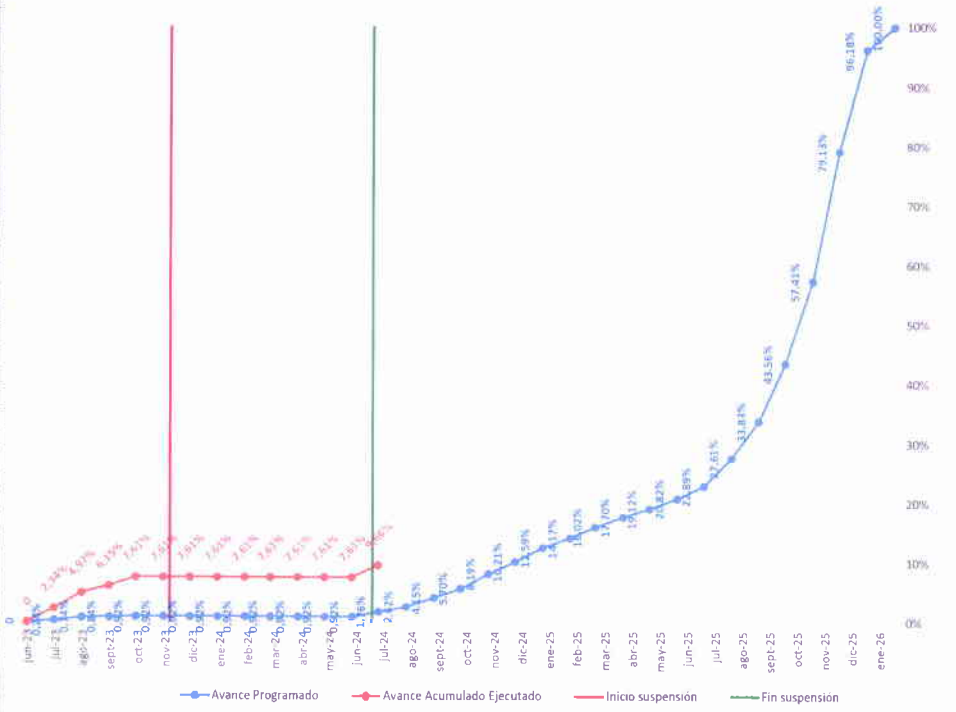

Obs.: Suspensión de obra 8/11/2023 (según Adenda Anexo N°1) al 24/06/2024 (Según Acta de Reinicio de Obras)

RESIDENTE DE OBRAS

Ing. Jorge Marin
Director de Obra
Consorcio Hospicen

ING. TEODORO RIVEROS
REPRESENTANTE LEGAL
CONSORCIO HOSPICEN

CONSORCIO HOSPICEN

FISCAL DE OBRAS

RIVEROS INGENIERIA S.S.
Ing. Bill Pedrozo
Fiscal de Obras

NFORME FOTOGRAFICO N° 5

OBRA: DISEÑO Y CONSTRUCCIÓN DEL CENTRO HEMATO-ONCOLÓGICO DEL IPS
LICITACION PUBLICA NACIONAL 141/22 – CONTRATO N° 586/2022

ESTRUCTURA DE H°A°: PILARES, VIGAS Y LOSAS

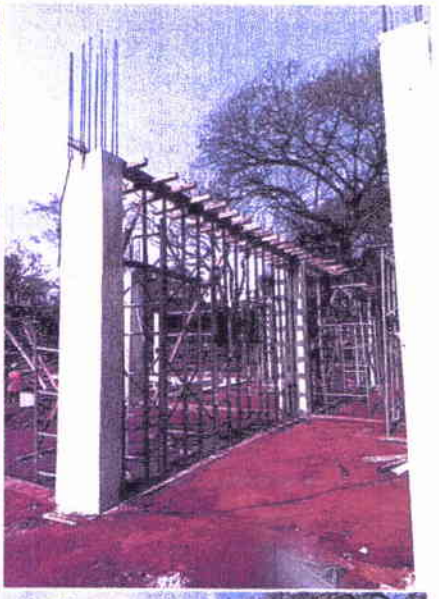

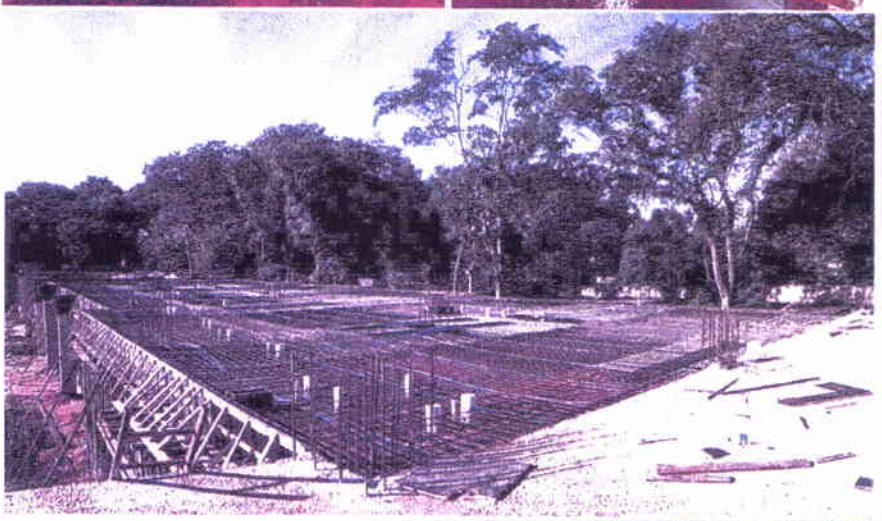

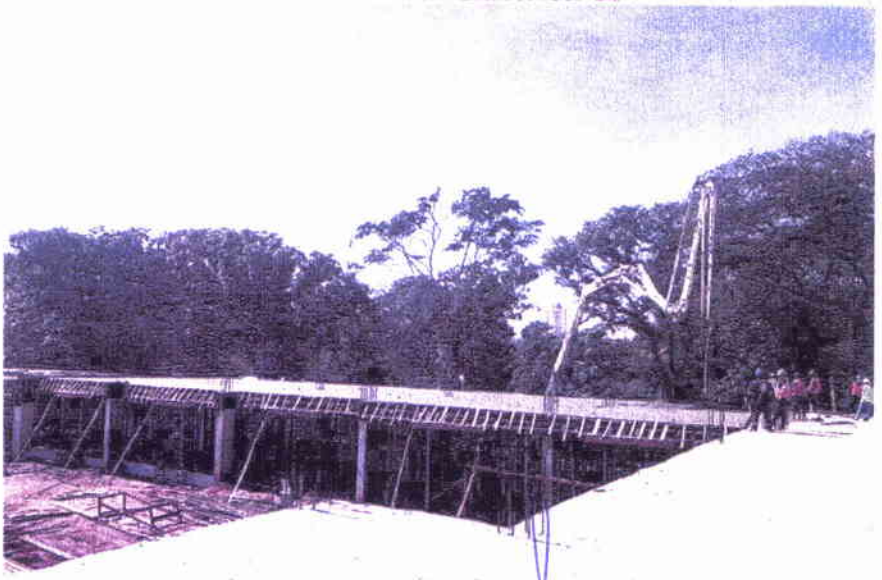

XYZ INGENIEROS S.A
Ing. Civil Bogado
Fiscalía de Obras

ING. TEODORO RIVEROS
Representante Legal

NFORME FOTOGRAFICO N° 5

OBRA: DISEÑO Y CONSTRUCCIÓN DEL CENTRO HEMATO-ONCOLÓGICO DEL IPS
LICITACION PUBLICA NACIONAL 141/22 – CONTRATO N° 586/2022

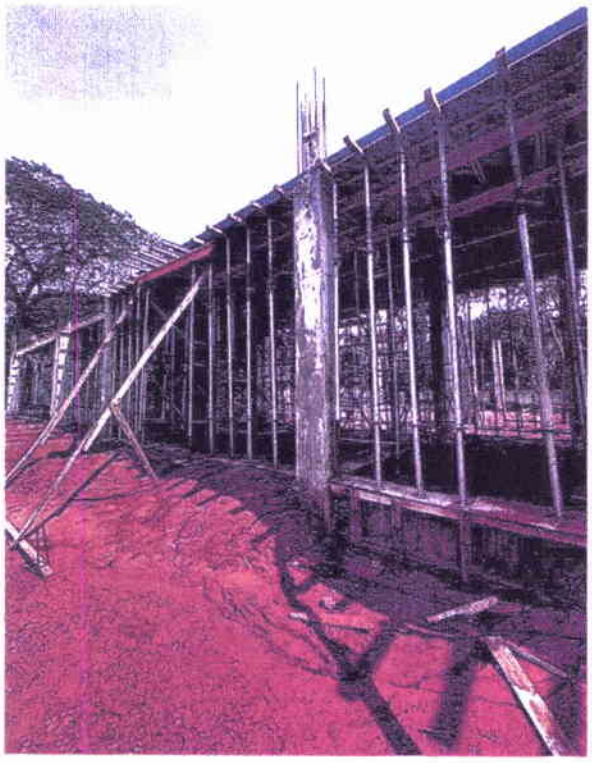

Ing. Ruben
Fiscal de Obras

ING. TEODORO RIVEROS
Representante Legal

NFORME FOTOGRAFICO N° 5

OBRA: DISEÑO Y CONSTRUCCIÓN DEL CENTRO HEMATO-ONCOLÓGICO DEL IPS
LICITACION PUBLICA NACIONAL 141/22 – CONTRATO N° 586/2022

XYZ INGENIERIA S.S.
Ing. Civil Delegado
Fiscal de Obras

ING. TEODORO RIVEROS
Representante Legal

NFORME FOTOGRAFICO N° 5

OBRA: DISEÑO Y CONSTRUCCIÓN DEL CENTRO HEMATO-ONCOLÓGICO DEL IPS
LICITACION PUBLICA NACIONAL 141/22 – CONTRATO N° 586/2022

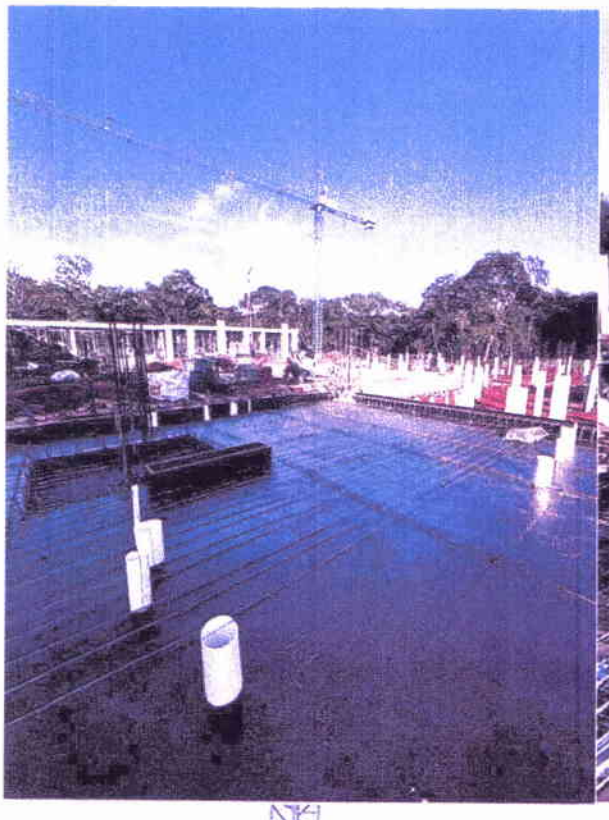

ING. TEODORO RIVEROS
Representante Legal

XYZ INGENIERIA S.A.S
Ing. Bin Bogado
Fiscal de Obras

DIRECCION DE METEOROLOGIA E HIDROLOGIA

Dpto. de Servicios Meteorológicos e Hidrológicos para el Público

REGISTRO DE PRECIPITACIÓN DIARIA (mm) AÑO 2024

Localidad	Latitud Sur	Longitud Oeste	Elevación
AEROPUERTO "SILVIO PETTIROSSI", LUQUE	25° 14' 09,99"	57° 30' 53,08"	83 m s.n.m.m

Mes / Día	Enero	Febrero	Marzo	Abril	Mayo	Junio	Julio	Agosto	Setiembre	Octubre	Noviembre	Diciembre
1						0,0	0,0					
2						0,0	0,0					
3						0,0	0,0					
4						0,0	0,0					
5						0,0	0,0					
6						0,0	3,3					
7						0,0	7,9					
8						0,0	0,0					
9						0,0	0,0					
10						0,0	T					
11						0,0	0,0					
12						0,0	1,0					
13						0,0	8,1					
14						0,0	T					
15						11,4	0,0					
16						100,5	0,0					
17						45,9	0,0					
18						2,4	0,0					
19						1,5	0,0					
20						2,3	0,0					
21						2,3	0,0					
22						0,0	0,0					
23						43,5	0,0					
24						15,5	0,0					
25						7,6	0,0					
26						0,0	0,0					
27						0,0	0,1					
28						1,0	2,4					
29						0,0	0,0					
30						0,0	0,0					
31							-					
Total						233,9	22,8					
Máx. 24h						100,5	8,1					
Día Máx.						16	13					

Referencias: 0,0 sin precipitación; T precipitación no medible (Trazas); - sin datos de precipitación.

XYZ INGENIERIA S.S
Ing. Diego Escudero
Director de Obras

ING. TEODORO RIVEROS
Representante Legal

La Consolidada
de Seguros

5060072460127

El texto de esta póliza ha sido registrado SUPERINTENDENCIA DE SEGUROS, bajo Código N° 7-0015 por Resolución SS.RI 221/98 de fecha 17 de julio de 1998.-

SEGURO DE CAUCIÓN

ANTICIPO FINANCIERO EN OBRAS

PÓLIZA N°: 1506007246 - END.: 004/005

Con arreglo a las Condiciones Generales Comunes, Particulares Específicas, que forman parte de esta póliza y a las Particulares que seguidamente se detallan, LA CONSOLIDADA S. A. DE SEGUROS ("EL ASEGURADOR"), con domicilio en la calle Avenida Aviadores Del Chaco 1669 C/ San Martin; Asunción - Paraguay en carácter de Fiador solidario, garantiza a:

80002269-6 - INSTITUTO DE PREVISION SOCIAL

Con domicilio en **CONSTITUCION ESQ. LUIS ALBERTO DE HERRERA**

("EL ASEGURADO"), el pago en efectivo hasta la suma máxima de:

Gs. 10.018.635.824

(GUARANIES DIEZ MIL DIECIOCHO MILLONES SEISCIENTOS TREINTA Y CINCO MIL OCHOCIENTOS VEINTICUATRO)

Que resulte obligado a efectuarle:

80130582-9 - CONSORCIO HOSPICEN

Con domicilio en **J. B. RIVAROLA MATTO NRO. 6067 - ASUNCION**

("EL TOMADOR"), por afectación de la garantia que de acuerdo a la Ley, las bases de la Licitación, y el Contrato, en su caso, esta obligado a constituir según el objeto que se indica en la cláusula 1 de las Condiciones Particulares Especificas, integrantes de esta póliza.

DETALLE DE LA OPERACIÓN

LICITACION PUBLICA NACIONAL N° 141/2022- "DISEÑO Y CONSTRUCCIÓN DEL CENTRO HEMATONCOLOGICO DEL IPS", ID N° 418.779, CONTRATO N° 586/2022.-

Se hace constar que la presente póliza de caución una vez emitida, no esta sujeta a ningún tipo de anulación, salvo acuerdo por escrito de las partes afectadas y la compañía emisora, siempre y cuando la misma no haya tomado vigencia de cobertura efectiva, en cuyo caso no corresponde ningún tipo de devolución de prima.
IMPORTANTE: Cuando el texto de la póliza difiera del contenido de la propuesta, la diferencia se considerara aprobada por el Tomador si no reclama dentro de un mes de haber recibido la póliza (Articulo 1556 Codigo Civil)

El presente seguro regirá a contar desde las 00:01 Hs del día **31/5/2024** hasta las 24:00 Hs. del día **27/12/2024**

LIQUIDACIÓN		
Prima:	Gs.	10.972.727.-
I.V.A. s/ Prima:	Gs.	1.097.273.-
Premio:	Gs.	12.070.000.-
I.P.F.:	Gs.	0.-
I.V.A. s/ Interés:	Gs.	0.-
Costo del Finan:	Gs.	0.-
COSTO FINAL:	Gs.	12.070.000.-

Observación: Las Condiciones Generales Comunes de esta póliza se encuentran en la página electrónica de internet: "www.consolidada.com.py/condiciones/condiciones_generales.pdf" o en la dirección de la Compañía.-

DATOS DEL FINANCIAMIENTO

Monto Financiado: 0

Vencimientos

Fecha	Monto
C O N T A D O	

VIGENCIA: **210 Dias**

Desde: **31/5/2024** Hasta: **27/12/2024**

Asunción, 31 de mayo de 2024

LA CONSOLIDADA S. A. DE SEGUROS

MARIO COLMAN
Jefe de Area

Lic. Laura Fugueido
Jefa Sección Operativa de Contrataciones
Dirección Operativa de Contrataciones
07/06/2024

Ing. Bin Fugueido
Fiscal de Obras

ING. TEODORO RIVEROS
Representante Legal

La Consolidada de Seguros

5030103270116

El texto de esta póliza ha sido registrado e SUPERINTENDENCIA DE SEGUROS, baj Código N° 7-0013 por Resolución SS.RP 221/98 de fecha 17 de julio de 1998 -

SEGURO DE CAUCIÓN

EJECUCION DE CONTRATO DE OBRAS

PÓLIZA N°: 1503010327 - END.: 000

Con arreglo a las Condiciones Generales Comunes, Particulares Específicas, que forman parte de esta póliza y a las Particulares que seguidamente se detallan, LA CONSOLIDADA S. A. DE SEGUROS ("EL ASEGURADOR"), con domicilio en la calle Avenida Aviadores Del Chaco 1669 C/ San Martin; Asunción - Paraguay en carácter de Fiador solidario, garantiza a:

80002269-6 - INSTITUTO DE PREVISION SOCIAL

Con domicilio en **CONSTITUCION ESQ. LUIS ALBERTO DE HERRERA**

("EL ASEGURADO"), el pago en efectivo hasta la suma máxima de:

Gs. 21.688.092.702

(GUARANIES VEINTIUN MIL SEISCIENTOS OCHENTA Y OCHO MILLONES NOVENTA Y DOS MIL SETECIENTOS DOS)

Que resulte obligado a efectuarle:

80130582-9 - CONSORCIO HOSPICEN

Con domicilio en **J. B. RIVAROLA MATTO NRO. 6067 - ASUNCION**

("EL TOMADOR"), por afectación de la garantía que de acuerdo a la Ley, las bases de la Licitación, y el Contrato, en su caso, esta obligado a constituir según el objeto que se indica en la cláusula 1 de las Condiciones Particulares Específicas, integrantes de esta póliza.

DETALLE DE LA OPERACIÓN

LICITACION PUBLICA NACIONAL N° 141/2022- "DISEÑO Y CONSTRUCCION DEL CENTRO HEMATO-ONCOLOGICO DEL IPS". ID N° 418.779, CONTRATO N° 586/2022.-

Se hace constar que la presente póliza de caución una vez emitida, no esta sujeta a ningún tipo de anulación, salvo acuerdo por escrito de las partes afectadas y la compañía emisora, siempre y cuando la misma no haya tomado vigencia de cobertura efectiva, en cuyo caso no corresponde ningún tipo de devolución de prima.

IMPORTANTE: Cuando el texto de la póliza difiera del contenido de la propuesta, la diferencia se considerara aprobada por el Tomador si no reclama dentro de un mes de haber recibido la póliza (Articulo 1556 Codigo Civil)

El presente seguro regirá a contar desde las 00:01 Hs del dia **23/12/2022** hasta las 24:00 Hs. del dia **9/12/2025**

LIQUIDACIÓN		
Prima:	Gs.	146.709.273.-
I.V.A. s/ Prima:	Gs.	14.670.927.-
Premio:	Gs.	161.380.200.-
I.P.F.:	Gs.	0.-
I.V.A. s/ Interés:	Gs.	0.-
Costo del Finan:	Gs.	0.-
COSTO FINAL:	Gs.	161.380.200.-

Observación: Las Condiciones Generales Comunes de esta póliza se encuentran en la página electrónica de internet: "www.consolidada.com.py/condiciones/condiciones_generales.pdf" o en la dirección de la Compañía.-

DATOS DEL FINANCIAMIENTO

Monto Financiado: 0

Vencimientos

Fecha	Monto
C O N T A D O	

VIGENCIA: **1082 Dias**

Desde: **23/12/2022** Hasta: **9/12/2025**

Asunción, 5 de enero de 2023

LA CONSOLIDADA S. A. DE SEGUROS

MARIO COLMAN
Jefe de Área

ING. TEODORO RIVEROS
Representante Legal

Ing. Bill Bogado
Fiscal de Obras

La Consolidada
de Seguros

50500341201207

SEGURO DE CAUCIÓN

GARANTIA DE SUSTITUCION DE FONDOS DE REPARO

POLIZA Nº: 1505003412 - END.: 000

Con arreglo a las Condiciones Generales Comunes, Particulares Específicas que forman parte de esta póliza y a las Particulares que seguidamente se detallan, LA CONSOLIDADA S.A. DE SEGUROS ("EL ASEGURADOR"), con domicilio en la calle Avenida Aviadores Del Chaco 1669 C. San Martín, Asunción - Paraguay, en carácter de Fiador solidario, garantiza a:

80002269-6 - INSTITUTO DE PREVISION SOCIAL

Con domicilio en **CONSTITUCION ESQ. LUIS ALBERTO DE HERRERA**

("EL ASEGURADO") el pago en efectivo hasta la suma máxima de:

Gs. 10.844.046.351
(GUARANIES DIEZ MIL OCHOCIENTOS CUARENTA Y CUATRO MILLONES CUARENTA Y SEIS MIL TRESCIENTOS CINCUENTA Y UNO)

Que resulte obligado a efectuarle:

80130582-9 - CONSORCIO HOSPICEN

Con domicilio en **J. B. RIVAROLA MATTO NRO. 6067 - ASUNCION**

("EL TOMADOR") por afectación de la garantía que de acuerdo a la Ley, las bases de la Licitación y el Contrato en su caso, está obligado a constituir según el objeto que se indica en la cláusula 1 de las Condiciones Particulares Específicas, integrante de esta póliza.

DETALLE DE LA OPERACIÓN

Licitación Pública Nacional (N° 14) 2022 - Obras y Construcción del Centro Hematooncológico del IPS", Contrato N° 586/2022, ID N° 419776.

Se hace constar que la presente póliza de caución una vez emitida, no está sujeta a ningún tipo de anulación, salvo acuerdo por escrito de las partes afectadas y la compañía emisora, siempre y cuando la misma no haya tomado vigencia de cobertura efectiva, en cuyo caso no corresponde ningún tipo de devolución de prima.
IMPORTANTE: Cuando el texto de la póliza difiera del contenido de la propuesta, la diferencia se considerará aprobada por el Tomador, si no reclama dentro de un mes de haber recibido la póliza (Artículo 1556 Código Civil).

El presente seguro regirá a contar desde las 00.01 Hs. del día **17/7/2023** hasta las 24.00 Hs. del día **1/2/2026**

LIQUIDACIÓN		
Prima	Gs.	55.459.091.-
I.V.A. Prima	Gs.	5.545.909.-
Premio	Gs.	61.005.000.-
SPI	Gs.	0.-
I.V.A. Interés	Gs.	0.-
Costo del Fondo	Gs.	0.-
COSTO FINAL	Gs.	61.005.000.-

Observación: Las Condiciones Generales Comunes de esta póliza se encuentran en la página electrónica de internet "www.consolidada.com.py/condiciones/condiciones_generales.pdf" o en la dirección de la Compañía.

DATOS DEL FINANCIAMIENTO
Monto Financiado: 0
Vencimientos:

Fecha	Monto
C O N T A D O	

VIGENCIA: **930 Días**
Desde: **17/7/2023** Hasta: **1/2/2026**

Asunción, 21 de julio de 2023

LA CONSOLIDADA S.A.
DE SEGUROS

MARIO COLMAN
Jefe de Área

Ing. Civil
Fiscal de Obras

TEODORO RIVEROS
Representante Legal

La Consolidada de Seguros

Seguro que sí

CONDICIONES PARTICULARES

SECCION: CONTRA TODO RIESGO CONTRATISTA

Cod.	Poliza Nº	End.	Emision	Vigencia Desde las 12 hs.	Vigencia Hasta las 12 hs.	Plazo	Renueva a
007	1402002146	000	28/7/2023	10/7/2023	9/7/2026	1095 dias	
				Periodo de Ejecución			
				10/7/2023	09/07/2025	730 dias	

Asegurado	R.U.C. o C.I.
CONSORCIO HOSPICEN	80130582-9

Domicilio	Departamento	Ciudad
J. B. RIVAROLA MATTO NRO. 6067	CAPITAL	ASUNCION

Entre LA CONSOLIDADA S. A. DE SEGUROS, con domicilio en la calle Avenida Aviadores Del Chaco 1669 C/ San Martin, Asuncion, en adelante el "Asegurador" y quien precedentemente se designa con el nombre de "Asegurado", conforme a la propuesta por el presentada y mediante el pago de premio a efectuarse en la forma convenida mas abajo, queda celebrado este contrato de seguro, sujeto a las Condiciones Generales Comunes, Condiciones Especificas y las Condiciones Particulares convenidas y aceptadas para ser efectuadas de buena fe, y que estan anexadas a la presente Póliza formando parte integrante

Suma Asegurada: Gs. 216.880.927.016

Interes asegurado

CONSTRUCCIÓN DEL CENTRO HEMATO- ONCOLOGICO DEL IPS

Cuando el texto de la póliza difiera del contenido de la propuesta, la diferencia se considerará aprobada por el asegurado si no reclama dentro de un mes de haber recibido la Póliza (Art. 1.559 del Código Civil).

Forman parte integrante de la presente Poliza, las siguientes Clausulas Adicionales, Anexos y Endosos.

CLTR, CLMM, CLC, ANEXO Nº 1.-

Nro. de Factura: 001-001-0067185.-

LIQUIDACION

Prima	Gs.	367.944.851
I.V.A. s/ Prima	Gs.	36.794.485
Premio	Gs.	404.739.336
I.P.F.	Gs.	20.236.967
I.V.A. s/ Interes	Gs.	2.023.697
Costo del Finan.	Gs.	22.260.664
COSTO FINAL	Gs.	427.000.000

Observacion: Las Condiciones Generales Comunes de esta poliza se encuentran en la pagina electronica de internet "www.consolidada.com.py/condiciones/condiciones_generales.pdf" o en la direccion de la Compania.-

DATOS DEL FINANCIAMIENTO

Monto Financiado: 427.000.000

Vencimientos

	Fecha	Monto
01	10/7/2025	35.620.000
02	10/8/2025	35.580.000
03	10/9/2025	35.580.000
04	10/10/2025	35.580.000
05	10/11/2025	35.580.000
06	10/12/2025	35.580.000
07	10/1/2026	35.580.000
08	10/2/2026	35.580.000
09	10/3/2026	35.580.000
10	10/4/2026	35.580.000
11	10/5/2026	35.580.000
12	10/6/2026	35.580.000

Asuncion, 28 de julio de 2023

LA CONSOLIDADA S. A.
DE SEGUROS

MARIO COLMAN

XYZ INGENIEROS

ING. TEODORO RIVEROS
Representante Legal

FENIX SEGUROS

Codigo de Seguridad
No manchar, doblar, ni romper este codigo
220478103943 3

Póliza de Seguro - Condiciones Particulares

Poliza Nro	Seccion/Sub-seccion
0401015888	0401 (ACCIDENTES PERSONALES /ACCIDENTES PERSONALES)
Documento	**Asegurado o Tomador**
80130582-9	CONSORCIO HOSPICEN

Domicilio: CALLE, J. B. RIVAROLA MATTO NUMERO 6067

Localidad: ASUNCION - PARAGUAY

Emision:	Vigencia desde las:	12:00hs. del	Vigencia hasta las	12:00hs. del	Plazo en dias	Capital Máximo Asegurado
18/07/2024	20/07/2024		20/07/2025		365	Gs. 32.680.000.000.-

Item	Asegurado	Doc. Nº	Fec.Nac.	Muerte Accid.	Incap. Perm.	Gtos. Médicos	Prima
1	ALCARAZ JUAN ERCEDES	3 570 598	24.09.1977	334 444 400	334 444 400	28 666 600	603 737
2	ALDERETE SILVA ALBERTO	6 965 630	08.04.2000	334 444 400	334 444 400	28 666 600	603 737
3	ALFONSO AGUILERA FERNANDO JOSE	7 165 193	28.10.2000	334 444 400	334 444 400	28 666 600	603 737
4	ARRIOLA RAMIREZ RICHARD DAVID	5 015 019	14.02.1992	334 444 400	334 444 400	28 666 600	603 737
5	AYALA LOPEZ ALCIDES	3 614 503	25.02.1976	334 444 400	334 444 400	28 666 600	603 737
6	BAEZ RAMOS LORENZO	1 189 381	10.08.1994	334 444 400	334 444 400	28 666 600	603 737
7	BARRETO ROLON JOSE DANIEL	7 691 782	20.07.2000	334 444 400	334 444 400	28 666 600	603 737
8	BARTOLOMEO QUINTANA LEONARDO	4 622 019	06.07.1986	334 444 400	334 444 400	28 666 600	603 737
9	BARTOLOMEO QUINTANA RAMON	5 209 078	19.12.1987	334 444 400	334 444 400	28 666 600	603 737
10	BENITEZ OCAMPOS ENRIQUE DANIEL	3 560 558	09.07.1990	334 444 400	334 444 400	28 666 600	603 737
11	BENIGNO ARMIN BOGADO ARAUJO	5 358 236	15.12.1989	334 444 400	334 444 400	28 666 600	603 737
12	BRACHO BARRETO VELERIO	6 060 314	19.05.1993	334 444 400	334 444 400	28 666 600	603 737
13	CACERES MENDRIA JORGE JOEL	5 854 652	06.07.1993	334 444 400	334 444 400	28 666 600	603 737
14	COLMAN AREVALOS ALEJANDRO	1 601 862	15.03.1963	334 444 400	334 444 400	28 666 600	603 737
15	DIAZ CACERES LUIS ALBERTO	6 969 041	22.11.1999	334 444 400	334 444 400	28 666 600	603 737
16	DUARTE AGUSTIN	1 382 470	04.02.1969	334 444 400	334 444 400	28 666 600	603 737
17	DUARTE CARLOS ALBERTO	4 138 705	02.04.1983	334 444 400	334 444 400	28 666 600	603 737
18	DUARTE PAREDES ERNESTO JULIAN	2 388 773	13.02.1976	334 444 400	334 444 400	28 666 600	603 737
19	DUARTE PARRA GUMERCINDO RAMON	3 357 607	23.10.1965	363 116 000	0	0	603 745
20	ESCALADA GIMENEZ PAOLA BIANCA M	4 842 377	09.05.1996	334 444 400	334 444 400	28 666 600	603 737
21	ESCOBAR RIQUELME JUAN ANDRES	5 968 654	24.06.1995	334 444 400	334 444 400	28 666 600	603 737
22	ESTIGARRIBIA FLOR MAURO RAMON	5 512 286	22.02.1989	334 444 400	334 444 400	28 666 600	603 737
23	FARIA GIMENEZ YONI MARIO	3 241 162	16.03.1979	334 444 400	334 444 400	28 666 600	603 737
24	FERREIRA VERON JUNIOR	6 314 725	15.06.1998	334 444 400	334 444 400	28 666 600	603 737
25	FORNERA PEREIRA PAOLA ANDREA	4 340 179	07.06.1997	334 444 400	334 444 400	28 666 600	603 737
26	FRANCO CANO CECILIO RAMON	6 847 497	22.11.2004	334 444 400	334 444 400	28 666 600	603 737
27	GALEANO RODAS IGNACIO DARIO	8 292 896	06.01.2004	334 444 400	334 444 400	28 666 600	603 737
28	GAUTO AGUAYO ARNALDO ANDRES	2 191 767	04.02.1973	334 444 400	334 444 400	28 666 600	603 737
29	GODOY BOBADILLA PASCUAL	783 517	13.01.1962	334 444 400	334 444 400	28 666 600	603 737
30	GOMEZ GOMEZ EVERT GUSTAVO	4 806 085	20.09.1986	334 444 400	334 444 400	28 666 600	603 737
31	GONZALEZ MARIA SUSANA	1 189 119	24.05.1966	334 444 400	334 444 400	28 666 600	603 737
32	GONZALEZ BENITEZ CRISTOBAL DANI	5 994 366	02.07.2002	334 444 400	334 444 400	28 666 600	603 737
33	GONZALEZ CABRAL GALO GABRIEL	3 560 550	16.10.1980	334 444 400	334 444 400	28 666 600	603 737
34	GONZALEZ PEREIRA CLAUDIO	6 074 782	06.12.1998	334 444 400	334 444 400	28 666 600	603 737
35	GUAYUAN ELADIO RAMON	2 944 327	07.04.1970	334 444 400	334 444 400	28 666 600	603 737
36	GUILLEN SUGASTTI CHIARA BELEN	3 980 672	11.01.1995	334 444 400	334 444 400	28 666 600	603 737
37	HERMOSILLA NUÑEZ KARINA MARIA	2 189 831	07.10.1982	334 444 400	334 444 400	28 666 600	603 737
38	LEZCANO GONZALEZ RODRIGO AGUS	5 343 902	28.08.1994	334 444 400	334 444 400	28 666 600	603 737
39	MALMORI BRITEZ LUIS	7 044 078	13.12.1997	334 444 400	334 444 400	28 666 600	603 737
40	MANCUELLO CABRERA JULIO CESAR	6 672 332	11.04.2002	334 444 400	334 444 400	28 666 600	603 737
41	MARIN POSIGO JORGE MARIA	736 621	26.11.1962	334 444 400	334 444 400	28 666 600	603 737
42	MARTINEZ SILVESTRE	3 244 837	02.11.1979	334 444 400	334 444 400	28 666 600	603 737
43	MARTINEZ BOGADO GUSTAVO JAVIER	746 788	02.04.1967	334 444 400	334 444 400	28 666 600	603 737
44	MARTINEZ BRITEZ ROLANDO	6 255 742	16.09.1994	334 444 400	334 444 400	28 666 600	603 737
45	MELGAREJO VILLANUEVA NANCY DEI	2 379 594	08.10.1981	334 444 400	334 444 400	28 666 600	603 737
46	MENDEZ CENTURION ANTONIO DAVID	3 411 174	17.01.1980	334 444 400	334 444 400	28 666 600	603 737
47	MIERS BENITEZ EDGAR RODOLFO	3 331 775	08.03.1983	334 444 400	334 444 400	28 666 600	603 737
48	MORALES HUGO ALBERTO	6 270 137	08.05.1993	334 444 400	334 444 400	28 666 600	603 737
49	MOREL GILL CLAUDIO	5 427 567	15.01.1981	334 444 400	334 444 400	28 666 600	603 737
50	ORUE BRIZUELA CESAR	3 943 613	19.12.1980	334 444 400	334 444 400	28 666 600	603 737
51	OVIEDO BENITEZ INOCENCIO	3 126 967	11.01.1985	334 444 400	334 444 400	28 666 600	603 737
52	PAREDES GONZALEZ GABRIEL SEBAS	7 116 454	06.09.2005	334 444 400	334 444 400	28 666 600	603 737
53	PEÑA NERY LUCIANO	1 808 717	23.05.1958	334 444 400	334 444 400	28 666 600	603 737
54	PEREIRA LUIS GABRIEL	5 199 078	25.11.2003	334 444 400	334 444 400	28 666 600	603 737
55	PEREIRA MIERES HUGO NESTOR	5 369 447	24.02.1991	334 444 400	334 444 400	28 666 600	603 737
56	ESPINOLA CARDOZO CHRISTIAN EMIL	3 588 679	02.05.1986	334 444 400	334 444 400	28 666 600	603 737
57	RECALDE ESPINOLA FRANCISCO	958 455	04.10.1963	334 444 400	334 444 400	28 666 600	603 737
58	RECALDE ORTIZ JUAN SIMON	6 162 987	11.06.1962	334 444 400	334 444 400	28 666 600	603 737
59	REDES RODRIGUEZ GERARDO	5 089 901	12.12.1996	334 444 400	334 444 400	28 666 600	603 737
60	REYES ACOSTA MARIO DAVID	6 064 537	05.01.1997	334 444 400	334 444 400	28 666 600	603 737
61	ROMAN GAROZZO CARLOS DIONISIO	4 926 859	09.02.1995	334 444 400	334 444 400	28 666 600	603 737
62	SACHELARIDIS LEONARDO	2 459 354	18.01.1962	334 444 400	334 444 400	28 666 600	603 737

ING. TEODORO RIVEROS
Representante Legal

XYZ INGENIERIA

FENIX SEGUROS

Codigo de Seguridad
No manchar, doblar, romper este codigo
2204281039433

Poliza de Seguro Nº 240*015888 Condiciones Particulares
Asegurado CONSORCIO HOSPICEN

Item	Asegurado	Doc Nº	Fec Nac	Muerte Accid	Incap Perm	Gtos Medicos	Prima
63	SANCHEZ RICARDO IGNACIO	3 987 757	31 07 1984	334 444 400	334 444 400	28 666 600	603 737
64	SANCHEZ FERNANDEZ GENARO	5 589 103	18 01 1994	334 444 400	334 444 400	28 666 600	603 737
65	SANCHEZ FERNANDEZ GENARO	5 589 103	18 01 1994	334 444 400	334 444 400	28 666 600	603 737
66	SANDOVAL BENITEZ EGIDIO	1 205 933	12 08 1968	334 444 400	334 444 400	28 666 600	603 737
67	SANTACRUZ IGLESIA JOSE DIONISIO	6 001 482	08 04 2001	334 444 400	334 444 400	28 666 600	603 737
68	SILVA FLORES DIEGO ARMANDO	6 014 340	07 10 1996	334 444 400	334 444 400	28 666 600	603 737
69	SOSA VILLALBA GUILLERMO DAMIAN	5 137 938	16 01 1997	334 444 400	334 444 400	28 666 600	603 737
70	TABOADA INSFRAN ARIEL	1 214 318	01 01 2004	334 444 400	334 444 400	28 666 600	603 737
71	TORRES CENTURION FRANCISCO JAV	4 082 012	03 12 1984	334 444 400	334 444 400	28 666 600	603 737
72	TORRES URBIETA YSIDRO	1 307 721	15 05 1970	334 444 400	334 444 400	28 666 600	603 737
73	SERGIO DENIS VALDEZ	5 754 631	18 06 1988	334 444 400	334 444 400	28 666 600	603 737
74	VALENZUELA CORONEL DARIO	2 540 205	12 10 1976	334 444 400	334 444 400	28 666 600	603 737
75	VALIENTE QUINTANA CESAR ALEJAND	5 554 567	23 08 2004	334 444 400	334 444 400	28 666 600	603 737
76	VARGAS ACOSTA FABIO RAMON	5 848 381	02 10 1989	334 444 400	334 444 400	28 666 600	603 737
77	VAZQUEZ BOGADO FELIX MANUEL	5 034 494	29 10 1991	334 444 400	334 444 400	28 666 600	603 737
78	VAZQUEZ RIOS VICTOR	6 256 338	09 04 2002	334 444 400	334 444 400	28 666 600	603 737
79	VENIALGO ROJAS DERLIS ANTONIO	6 256 480	15 01 1993	334 444 400	334 444 400	28 666 600	603 737
80	VERA EDGAR MICHAEL	5 804 853	15 02 1989	334 444 400	334 444 400	28 666 600	603 737
81	VERA NELSON GABRIEL	5 831 584	12 04 1981	334 444 400	334 444 400	28 666 600	603 737
82	VERA AVALOS HUGO JAVIER	7 635 884	26 04 2006	334 444 400	334 444 400	28 666 600	603 737
83	VERA VERA EUMELIO	5 504 789	10 02 1985	334 444 400	334 444 400	28 666 600	603 737
84	VILLALBA GOMEZ ANTONIO MIGUEL AI	2 286 589	13 06 1959	363 116 000	0	0	603 740
85	VILLALBA SANCHEZ JORGE	4 431 846	19 09 1985	334 444 400	334 444 400	28 666 600	603 737
86	VILLALBA VALDEZ HUGO RAMON	1 796 349	18 05 2001	334 444 400	334 444 400	28 666 600	603 737
87	VILLALBA VERA ALEXIS	1 114 467	15 05 1999	334 444 400	334 444 400	28 666 600	603 737
88	VILLALBA VERGARA JAVIER	6 116 613	20 09 1992	334 444 400	334 444 400	28 666 600	603 737
89	VILLALBA VERGARA DARIO DANIEL	6 868 925	04 09 1996	334 444 400	334 444 400	28 666 600	603 737
90	ZALAZAR FRANCO ARNALDO JAVIER	3 186 684	28 11 1979	334 444 400	334 444 400	28 666 600	603 760

Aclaracion de abreviaturas:

Contratante:

Las Condiciones Generales Comunes, Particulares Especificas y Regimen de Cobranzas que forman parte de esta poliza, se encuentran a disposición en el sitio web de la Compañia
https://fenixseguros.com.py/assets/docs/polizas-seguros-personales/SR-Accidentes-Personales-Inscripto_en_el_Registro_Publico_de_Polizas_de_Seguros_co_e.pdf

Esta Compañia esta autorizada a operar por la Superintendencia de Seguros segun Res. Nº 35/96 de fecha 08/07/1996

El texto de esta Poliza ha sido registrado en la Superintendencia de seguros bajo el Codigo N° 19-0043 Res. Nº 425/99 Fecha 28/07/1999

ING. TEODORO RIVEROS
Representante Legal

XYZ INGENIERIA
Fiscal de Obras

FENIX SEGUROS

Codigo de Seguridad
No manchar, doblar ni romper este codigo

2204281039433

Poliza de Seguro Nº 0401015888
Asegurado: CONSORCIO HOSPICEN

Cuadro de Liq. del Costo Final Gs.	
Prima	54.336.364
I.V.A. s/Prima	5.433.636
Premio	59.770.000
Interes p/Financ.	0
I.V.A. s/Interes	0
Costo del Financ.	0
Costo Final	59.770.000

Datos del Financiamiento		
Monto financ. Gs.		59.770.000
Cuota	Fecha	Monto Gs.
1	28-07-2024	59.770.000
Total		59.770.000

Emitido en ASUNCION, 18 de julio de 2024

FENIX S.A. DE SEGUROS Y REASEGUROS

Federico Pereira
Gerente Unico

Juan Benitez
Contador General

Renueva a la Poliza 0401015030

Agente: [illegible]
Ciudad: ASUNCION
Moneda: [illegible]

REGIMEN DE COBRANZAS DE PREMIOS PARA SEGUROS ELEMENTALES CON CLAUSULAS SOBRE SUSPENSION DE COBERTURA Y CADUCIDAD AUTOMATICA DEL CONTRATO DE SEGUROS EN CASO DE MORA EN EL PAGO DEL PREMIO.

1. El Premio del Seguro debe pagarse en el domicilio del Asegurador o en el lugar que se convinere fehacientemente entre el mismo y el Asegurado sin que esta obligacion pueda entenderse dispensada por reclamos o cobros de premios que por cualquier ocasión realice u obtenga el asegurador en tanto existan saldos pendientes.
2. El pago podra efectuarse al contado o a plazo, en este ultimo caso la cuota inicial debe corresponder a un porcentaje acordado en la propuesta. Este pago debe efectuarse en la fecha de iniciacion de la vigencia de la cobertura del riesgo y contra entrega de la poliza o certificado de la cobertura.
3. El saldo de la prima podra ser financiado en cuotas mensuales, iguales y consecutivas a contar desde la fecha de pago de la cuota inicial o sea desde el inicio de la vigencia de la poliza. Las cuotas podran ser instrumentadas en pagares cuyas fechas de vencimientos deben coincidir con las del vencimiento de las cuotas. La prima documentada por medio de pagares no producen novacion de la deuda.
4. La entrega de la poliza sin la percepcion de la prima hace presumir la concesion de credito para su pago. En este supuesto, en efecto de convenio entre las partes, el asegurador podra rescindir el contrato con un plazo de denuncia no menor de quince (15) dias. La rescision no se producira si la prima fue pagada antes del vencimiento del plazo de denuncia. El asegurador no sera responsable por el siniestro durante el plazo de denuncia, despues de los (2) dias de notificada la opcion de rescindir. Sera igualmente considerado credito tacito para el pago de la Prima, cuando se abonen sumas a cuenta de la misma y siempre en ausencia de convenio expresa de pago financiado. En todos los casos, el Asegurador gana como penalidad el premio correspondiente al plazo sin cobertura.
   El presente item sera aplicable igualmente a la totalidad de la cuota inicial pactada.
5. Si a cualquier vencimiento de la cuota no fuese abonado su importe, la cobertura del riesgo quedara automaticamente suspendida desde las veinticuatro (24) horas del dia de ese vencimiento y la mora se producira por el solo vencimiento del plazo, la que operara de pleno derecho sin necesidad de protesto o interpelacion judicial o extrajudicial. La cobertura suspendida podra rehabilitarse mediante el pago de la prima adeudada quedando a favor de la Compañia Aseguradora y en caracter de penalidad para el Asegurado el importe de la Prima correspondiente al periodo transcurrido sin cobertura.

La rehabilitacion de la poliza se dara en forma automatica y desde las doce (12) horas del dia siguiente a aquel en el que el Asegurador reciba el pago del importe vencido. Para casos excepcionales y para casos de amortizacion parcial de las cuotas vencidas el Asegurador podrá dar su conformidad por escrito para la rehabilitacion.

El pago del premio o de la prima efectuado mediante un cheque mal extendido, sin fondo o caduco, o mediante una tarjeta de credito vencida o bloqueada o mediante cualquier otro documento o medio de pago que no permita recibir al Asegurador en forma integra y oportuna tal pago, dejara inmediatamente nulo y sin efecto el Seguro y las responsabilidades ulteriores por parte del Asegurador.

ACCIDENTES PERSONALES
CONDICIONES GENERALES COMUNES

LEY DE LAS PARTES CONTRATANTES

CLAUSULA 1.
Las partes contratantes se someten a las disposiciones contenidas en el Capitulo XXIV, Titulo II del Libro III del Codigo Civil y a las de la presente poliza. Los derechos y obligaciones del Asegurado y del Asegurador que se mencionan con indicacion de los respectivos articulos del Codigo Civil, deben entenderse como simples enunciaciones informativas del contenido esencial de la ley, la que rige en su integridad con las modalidades convenidas por las partes.

DENUNCIA DE SINIESTRO
CLAUSULA 2.

El Asegurado o el beneficiario, comunicara al Asegurador el acaecimiento del siniestro dentro de los tres (3) dias de conocerlo, bajo pena de perder el derecho a ser indemnizado, salvo que acredite caso fortuito, fuerza mayor o imposibilidad de hecho sin culpa o negligencia (Arts. 1589 y 1590 C. C.).
También esta obligado a suministrar al Asegurador, a su pedido, la informacion necesaria para verificar el siniestro o la extension de la prestación a su cargo y a permitirle las indagaciones necesarias a tal fin (Art. 1589 C. C.).
El Asegurado pierde el derecho a ser indemnizado si deja de cumplir maliciosamente las cargas previstas en el Articulo 1589 del Codigo Civil, o exagera fraudulentamente los daños o emplea pruebas falsas para acreditar los daños (Art. 1590 C. C.).

ING. TEODORO RIVEROS
Representante Legal

XYZ INGENIERIA

VENCIMIENTO DE LA OBLIGACIÓN DEL ASEGURADOR

NIVEL TECHO SS

SECTOR D

VIGAS

V 16	0,2	0,5	4,4	0,440
V 20	0,25	0,6	6,85	1,028
V 24	0,15	0,4	4,4	0,264
V 38	0,2	0,7	11,1	1,554
V 127	0,2	0,5	14,08	1,408
V 129	0,2	5	5,85	5,850
V 131	0,2	0,7	14,35	2,009
				12,553

LOSAS

L 3	4	5,5	0,16	3,520
L 6	6,5	12,85	0,22	18,376
L 6	4,2	8	0,22	7,392
				29,288

VIGAS				**12,553**
LOSAS				**29,288**
				41,840

ING. TEODORO RIVER
Representante Legal

NIVEL 1

SECTOR G

VIGAS

V46	0,25	0,6	21,5	3,225
V48	0,3	0,6	16,8	3,024
V50	0,25	0,6	16,3	2,445
V54	0,25	0,6	14,55	2,1825
V54	0,3	0,6	31,3	5,634
V55	0,3	0,6	21,7	3,906
V56	0,2	0,7	23	3,22
V57	0,3	0,6	11,7	2,106
V76	0,3	0,6	11,2	2,016
V78	0,3	0,6	11,2	2,016
V79	0,25	0,6	3,4	0,51
V81	0,25	0,6	8,1	1,215
V82	0,25	0,6	3,35	0,5025
V85	0,3	0,6	11,2	2,016
V92	0,3	0,6	3,75	0,675
V97	0,3	0,6	5,35	0,963
V96	0,15	0,6	1,8	0,162
V101	0,25	0,6	5,35	0,8025
V90	0,25	0,6	0,95	0,1425
				36,763

LOSAS

L46	6,65	10,65	0,2	14,1645
L47	6,9	7,6	0,2	10,488
L48	6,85	7,6	0,2	10,412
L49	30,7	4,85	0,16	23,8232
L52	2,65	2,8	0,2	1,484
L53	2,8	2,9	0,2	1,624
L54	5,85	2,9	0,16	2,7144
L55	7,85	4,4	0,16	5,5264
L56	1,3	3,2	0,16	0,6656
				70,9021

VIGAS				**36,763**
LOSAS				**70,902**
				107,665

ING. TEODORO RIVEROS
Representante Legal

NIVEL 1

SECTOR E

VIGAS

V 33	0,35	0,6	16	3,36
V 34	0,35	0,5	16	2,8
V 36	0,35	0,6	16	3,36
V 40	0,35	0,6	16,1	3,381
V 41	0,35	0,6	161	33,81
V 49	0,35	0,5	16,1	2,8175
V 91	0,2	0,6	14,9	1,788
V 94	0,25	0,6	23,8	3,57
V 102	0,25	0,6	38,7	5,805
				60,6915

LOSAS

L 30	13,07	7,5	0,22	21,57
L 33	13,07	7,7	0,22	22,14
L 36	13,07	7,6	0,22	21,85
L38	14,02	7,5	0,22	23,13
L 53	14,02	6,5	0,22	20,05
				108,74072

VIGAS				**60,692**
LOSAS				**108,741**
				169,432

ING. TEODORO RIVEROS
Representante Legal

NIVEL 1

SECTOR D

VIGAS

V3	0,15	0,6	2,7	0,243
V5	0,18	0,6	6,75	0,729
V7	0,18	0,6	3,1	0,3348
V6	0,18	0,6	6,85	0,7398
V4	0,15	0,6	2,65	0,2385
V8	0,65	0,35	16,1	3,66275
V9	0,35	0,5	16,1	2,8175
V10	0,35	0,5	16,1	2,8175
V13	0,2	0,6	4,6	0,552
V14	0,25	0,6	6,6	0,99
V18	0,3	0,5	14,1	2,115
V18	0,18	0,6	3,4	0,3672
V21	0,25	0,6	25,1	3,765
V23	0,18	0,5	3,4	0,306
V25	0,2	0,6	1,85	0,222
V26	0,25	0,6	11	1,65
V31	0,2	0,6	5,95	0,714
V32	0,35	0,65	16,1	3,66275
V88	0,25	0,6	14,1	2,115
V89	0,2	0,6	2,8	0,336
V93	0,25	0,6	44,1	6,615
V100	0,25	0,6	6,3	0,945
V99	0,18	0,6	8,1	0,8748
V98	0,15	0,6	1,5	0,135
V104	0,2	0,6	1,1	0,132
V105	0,18	0,5	8,1	0,729
V95	0,15	0,6	1,5	0,135
				37,9436

LOSAS

L4	2,3	1,2	0,22	0,6072
L5	2,3	1,2	0,22	0,6072
L6	8,6	15,6	0,22	29,5152
L7	7,55	15,6	0,22	25,9116
L8	7,5	15,6	0,22	25,74
L9	4,5	15,6	0,18	12,636
L10	10,65	4,9	0,18	9,3933
L13	4,5	13,65	0,18	11,0565
L21	6	10,65	0,18	11,502
L22	13,65	8,9	0,22	26,7267
L27	5,5	1,8	0,18	1,782
				155,4777

VIGAS				**37,944**
LOSAS				**155,478**
				193,421

ING. TEODORO RIVEROS
Representante Legal

PLANILLA PILARES - CERTIFICADO 5

PILARES SS-PB				
ITEM	DIMENSIONES			VOLUMEN
	X (m)	Y (m)	Z (m)	(m3)
P1	0,25	2,7	3,2	2,16
P2	0,25	2,7	3,2	2,16
P5	0,25	2,15	3,2	1,72
P6	0,25	2,15	3,2	1,72
P7	0,25	2,15	3,2	1,72
P9	0,25	2,15	3,2	1,72
P10	0,25	2,15	3,2	1,72
P11	0,25	2,15	3,2	1,72
P13	0,25	2,15	3,2	1,72
P14	0,25	2,15	3,2	1,72
P15	0,25	2,15	3,2	1,72
P17	0,65	0,25	3,2	0,52
P20	0,25	0,8	3,2	0,64
P21	0,25	0,8	3,2	0,64
P22	0,25	0,8	3,2	0,64
P24	0,65	0,25	3,2	0,52
P25	0,65	0,25	3,2	0,52
P26	0,25	0,65	3,2	0,52
P27	0,65	0,25	3,2	0,52
P28	0,65	0,25	3,2	0,52
P35	0,3	0,65	3,2	0,62
P36	0,3	0,65	3,2	0,62
P37	0,6	0,35	3,2	0,67
P39	0,25	0,65	3,2	0,52
P40	0,25	0,65	3,2	0,52
P51	0,65	0,25	3,2	0,52
P52	0,65	0,25	3,2	0,52
P59	0,25	0,65	3,2	0,52
P73	0,65	0,25	3,2	0,52
P79	0,2	0,4	3,2	0,26
P85	0,65	0,25	3,2	0,52
P86	0,65	0,25	3,2	0,52
P87	0,65	0,35	3,2	0,73
P88	0,65	0,25	3,2	0,52
P89	0,25	0,65	3,2	0,52
P90	0,25	0,65	3,2	0,52
P92	0,65	0,25	3,2	0,52
P94	0,65	0,25	3,2	0,52

ING. TEODORO RIVEROS
Representante Legal

P95	0,65	0,25	3,2	0,52
P98	0,65	0,25	3,2	0,52
P103	0,65	0,25	3,2	0,52
P104	0,65	0,35	3,2	0,73
P105	0,65	0,35	3,2	0,73
P106	0,65	0,25	3,2	0,52
P107	0,65	0,25	3,2	0,52
P108	0,65	0,25	3,2	0,52
P109	0,45	0,25	3,2	0,36
P110	0,25	0,65	3,2	0,52
P111	0,3	0,7	3,2	0,67
P112	0,65	0,25	3,2	0,52
P113	0,65	0,25	3,2	0,52
P114	0,65	0,35	3,2	0,73
P115	0,65	0,25	3,2	0,52
P116	0,65	0,25	3,2	0,52
P118	0,65	0,25	3,2	0,52
P119	0,65	0,25	3,2	0,52
P120	0,65	0,25	3,2	0,52
P121	0,65	0,25	3,2	0,52
P122	0,45	0,25	3,2	0,36
P123	0,45	0,25	3,2	0,36
P124	0,25	0,65	3,2	0,52
P125	0,25	0,65	3,2	0,52
P126	0,25	0,65	3,2	0,52
P127	0,25	0,65	3,2	0,52
P128	0,25	0,65	3,2	0,52
P129	0,35	0,7	3,2	0,78
P130	0,35	0,7	3,2	0,78
P131	0,35	0,7	3,2	0,78
P132	0,25	0,65	3,2	0,52
P133	0,25	0,65	3,2	0,52
P134	0,35	0,7	3,2	0,78
P135	0,35	0,7	3,2	0,78
P136	0,35	0,7	3,2	0,78
		SUB-TOTAL		**54,584**

Fiscal de Obras

ING. TEODORO RIVEROS
Representante Legal

PILARES PB-P1				
ITEM	DIMENSIONES			VOLUMEN
	X (m)	Y (m)	Z (m)	(m3)
P3	0,65	0,35	3,65	0,83
P4	0,65	0,35	3,65	0,83
P8	0,65	0,35	3,65	0,83
P12	0,65	0,35	3,65	0,83
P16	0,65	0,35	3,65	0,83
P20	0,25	0,8	3,65	0,73
P22	0,25	0,8	3,65	0,73
P29	0,65	0,35	3,65	0,83
P37	0,6	0,35	3,65	0,77
P38	0,65	0,35	3,65	0,83
P40	0,25	0,65	3,65	0,59
P59	0,25	0,65	3,65	0,59
P60	0,65	0,25	3,65	0,59
P61	0,25	0,65	3,65	0,59
P62	0,65	0,35	3,65	0,83
		SUB-TOTAL		11,242

TOTAL PILARES - CERTIFICADO 5 (m3)	65,826

ING. TEODORO RIVER
Representante Legal

ENCOFRADO TECHO SUBSUELO

CARGADO - CERTIFICADO 5

ENCOFRADO - CERTIFICADO 5

PENDIENTE AL CERTIFICADO 5

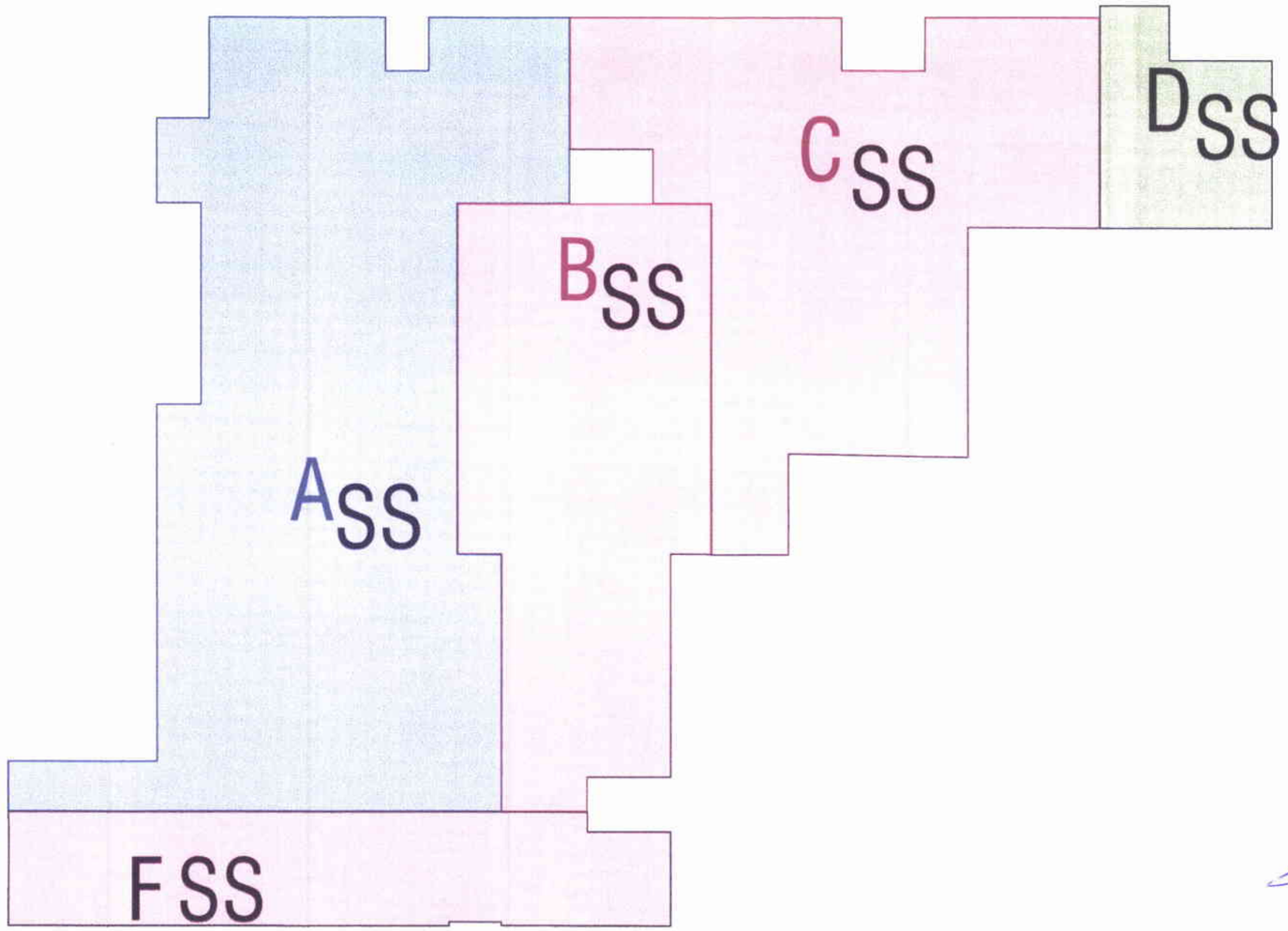

ESTRUCTURA	CANTIDAD	NIVEL TECHO SUB-SUELO		NIVEL 1			TOTAL CERTIFICADO N° 5
		SECTOR A (36%)	SECTOR D	SECTOR D	SECTOR E	SECTOR G	
PILARES	M3	54,584	11,242				65,83
VIGAS	M3	9,44	12,55	37,94	60,69	36,76	157,39
LOSAS	M3	72,48	29,29	155,48	108,74	70,90	436,89
TOTAL	**M3**	**81,92**	**41,84**	**193,42**	**169,43**	**107,67**	**594,28**

ING. TEODORO RIVEROS
Representante Legal

ENCOFRADO N1

CARGADO - CERTIFICADO 5

ENCOFRADO - CERTIFICADO 5

PENDIENTE AL CERTIFICADO 5

ESTRUCTURA	CANTIDAD	NIVEL TECHO SUB-SUELO		NIVEL 1			TOTAL CERTIFICADO N° 5
		SECTOR A (36%)	SECTOR D	SECTOR D	SECTOR E	SECTOR G	
PILARES	M3	54,584	11,242				65,83
VIGAS	M3	9,44	12,55	37,94	60,69	36,76	157,39
LOSAS	M3	72,48	29,29	155,48	108,74	70,90	436,89
TOTAL	**M3**	**81,92**	**41,84**	**193,42**	**169,43**	**107,67**	**594,28**

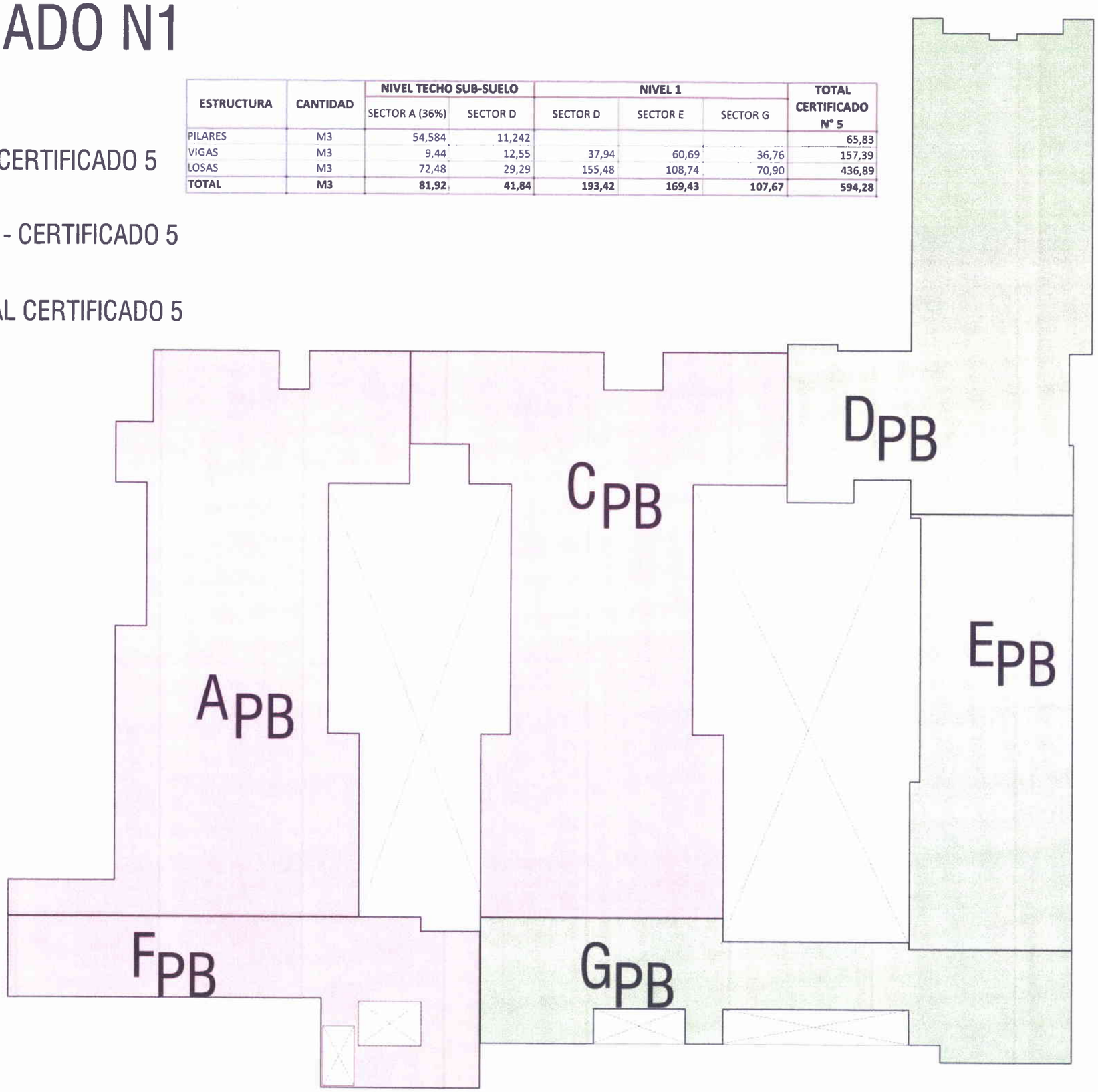

ING. TEODORO RIVEROS
Representante Legal

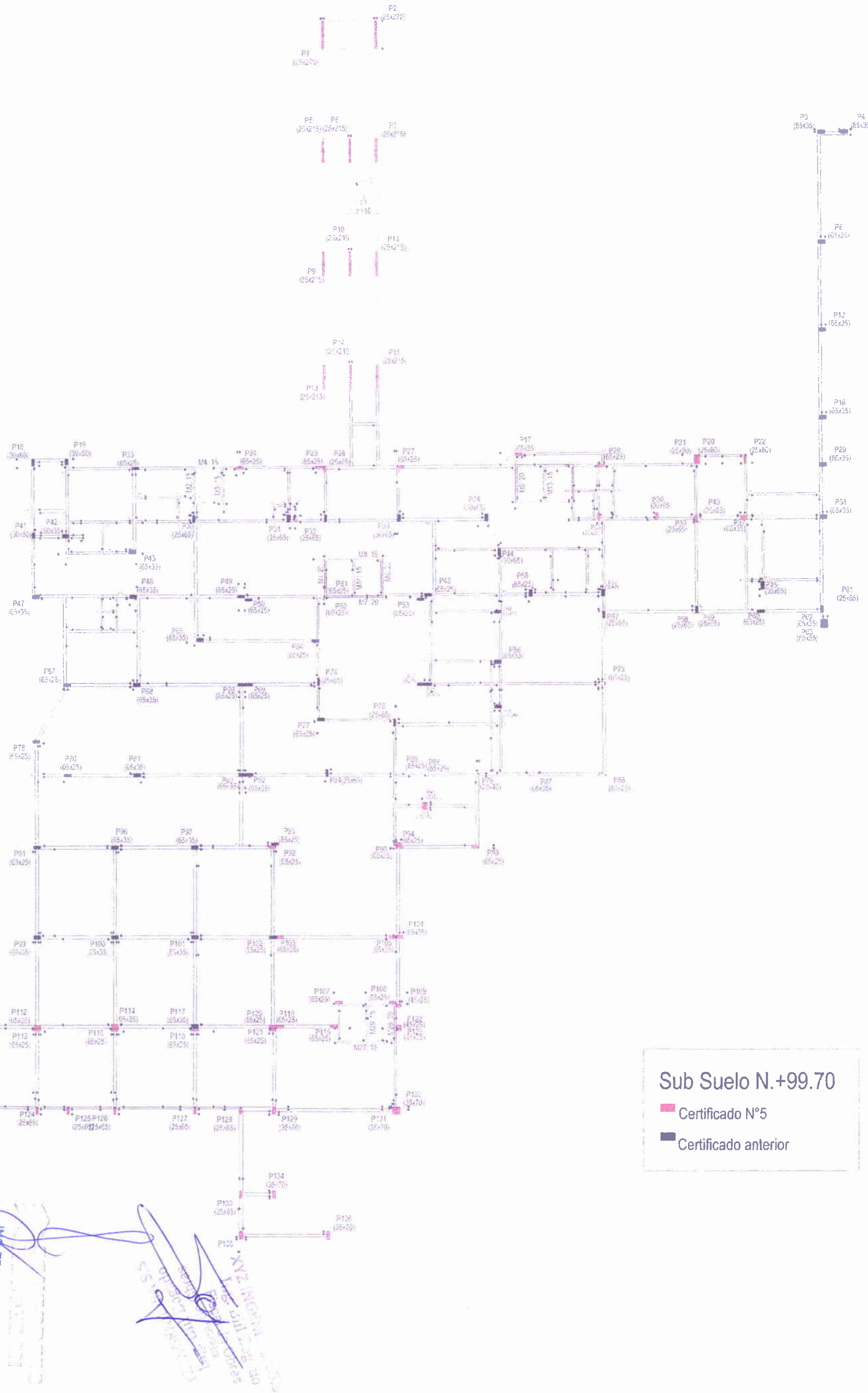

Sub Suelo N.+99.70

Certificado N°5

Certificado anterior

ING. TEODORO RIVEROS
Representante Legal

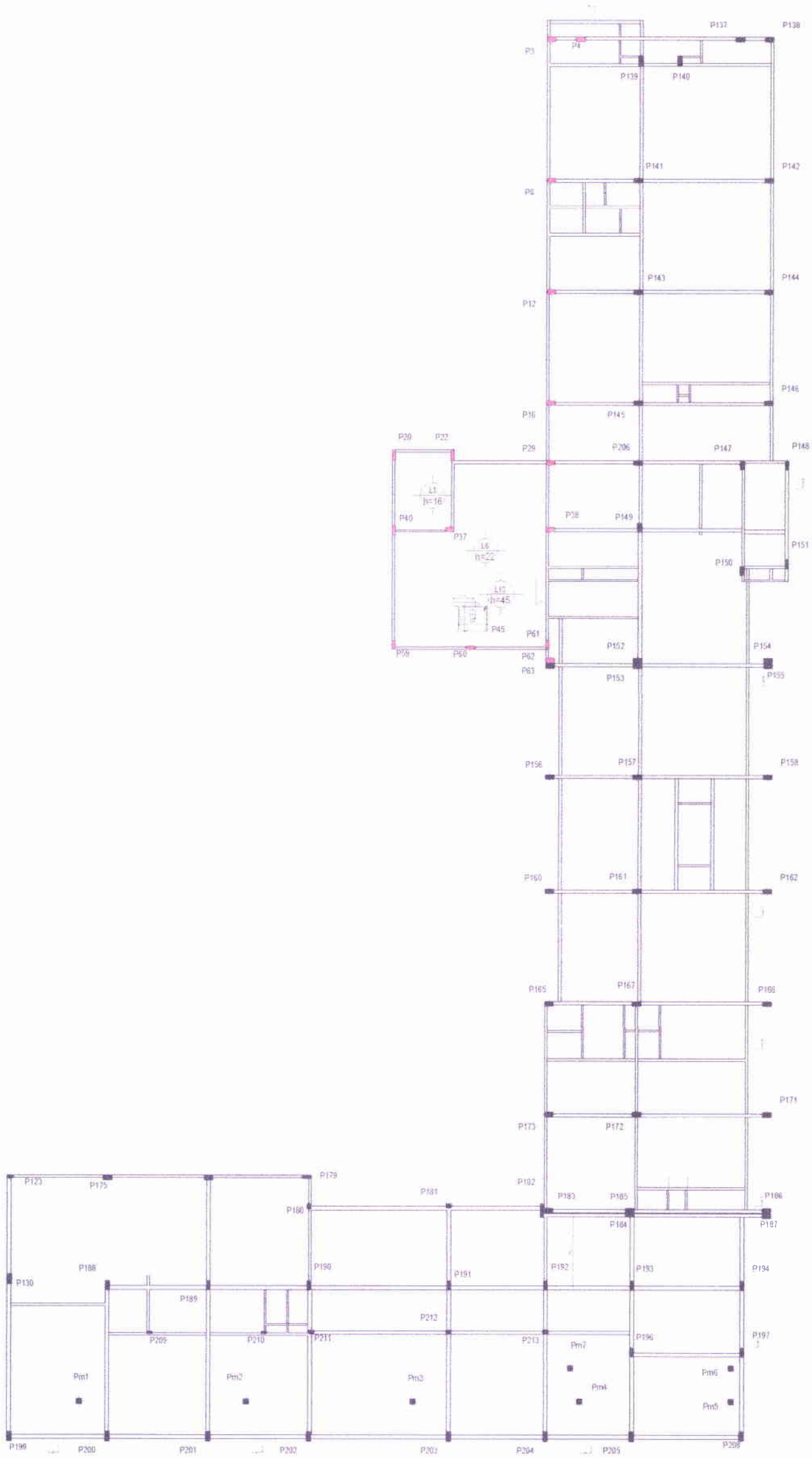

Pl. Baja N.+103.46

Certificado N°5

Certificado anterior

ING. TEODORO RIVEROS
Representante Legal

GOBIERNO DEL PARAGUAY | PARAGUÁI REKUÁI

Providencia N° 141/2024

Corresponde a la presentación del Certificado de Obras N° 05 – CONSORCIO HOSPICEN - LPN N° 141/22 "DISEÑO Y CONSTRUCCIÓN DEL CENTRO HEMATO-ONCOLÓGICO DEL IPS"

Asunción, 05 de agosto de 2024
ING. FRANCISCO CRISTALDO
Presente:

Remito Certificado de Obras N° 5, Rubros 520, presentado por la Contratista **CONSORCIO HOSPICEN,** a fin de realizar una verificación de los documentos presentados y si cuentan con todas las documentaciones solicitadas en el **Contrato N° 586/2022, LPN N° 141/22 "DISEÑO Y CONSTRUCCION DEL CENTRO HEMATO-ONCOLÓGICO DEL IPS,** cuyo monto para ascienden a **Gs. 4.447.376.884** correspondiente al periodo 24/06/2024 al 31/07/2024.

Se solicita utilizar el formato de Informe de certificaciones y la Planilla de lista de chequeo establecido, en un solo informe.

Atentamente.

INSTITUTO DE PREVISION SOCIAL
Arq. Derlys Ovando
Dpto. Fiscalización de Obras
Dirección de Infraestructura

Arq. Derlys Ovando, Jefe
Dpto. de Fiscalización de Obras

GOBIERNO DEL PARAGUAY | PARAGUÁI REKUÁI

MEMORANDUM N° 55

Para : Arq Derlys Ovando, Jefe
Dpto. de Fiscalización de Obras.
De : Ing. Francisco Cristaldo.
Fiscal de la Obra
Referencia : VERIFICACION DE CERTIFICADO DE OBRA N° 005
LPN : 141/2022
OBRA : Diseño y Construcción del Centro de Hemato-Oncologia del IPS
Lugar y Fecha : Asunción, 07 de agosto de 2024.

Me dirijo a Ud, en el marco de la LPN **N° 141/2023 "Diseño y Construcción del Centro de Hemato-Oncologia del IPS",** a fin de presentar el informe técnico correspondiente al Certificado de Obra N° 05 OG. Rubro 520 de la Empresa Contratista CONSORCIO HOSPICEN y que corresponde al periodo 24 de junio al 31 de julio de 2024.

A su consideración para proseguir trámites.

N°	LISTA DE CHEQUEO PARA VERIFICACIÓN DE CERTIFICADOS DE OBRA	Se observa	
		Si	No
1	Resumen general, (monto de contrato, porcentajes, acumulados anterior y presente en relación al certificado anterior).	x	
2	Certificados (periodo de certificación), monto final (letras y números)	x	
3	Verificación de las pólizas, según documentaciones que obran en carpeta compartida, verificar suma del Contrato + Adendas aprobadas.-	x	
4	Verificación Del Resumen por Rubros (520 – 530 – 540 y 570)	x	
5	Verificación de que los montos presentados por Objeto de Gastos, no superen los montos estipulados en el Código de Contratación.-	x	
6	Rúbrica del fiscal de obras y Residente de Obras en Acta de medición (todas las hojas).	x	
7	Rubrica del Fiscal de Obras, certificaciones de Obras, Resumen general	x	
8	Rubrica del Representante Legal en todas las documentaciones	x	
9	Cronograma de Obras (proyectado y ejecutado).	x	
10	Evidencia fotográfica	x	
11	Verificación del vencimiento del certificado de Cumplimiento tributario.	x	

INSTITUTO DE PREVISIÓN SOCIAL
DPTO. FISCALIZACIÓN DE OBRAS
0 - AGO 2024
Firma ..... Hora 11:02
MESA DE ENTRADA
Carlos A. Flores T.
Secretaria
Dpto. Fiscalización de Obras
Dirección de Infraestructura - I.P.S.

Ing. Francisco Cristaldo
Dpto. de Fiscalización de Obras

INSTITUTO DE PREVISIÓN SOCIAL
Ing. Francisco Cristaldo
Dpto. de Fiscalización de Obras
Fiscal de Obras

COMISIÓN DEL INSTITUTO DE PREVISIÓN SOCIAL "Garantizar el acceso oportuno a los beneficios del Seguro Social, difundiendo y otorgando prestaciones sociales, económicas y de salud, en bienestar de sus asegurados".
"Comisión del Instituto de Previsión Social, ojoko ñemboheko ñemotenondeva, ñemu ha tesãi omombaretevo umi mba'apohára reko".