PUNTAL CONSTRUCCIONES | CALDETEC INGENIERIA S.R.L.

CONSORCIO PC

Asunción, 03 de noviembre de 2023.

Ing. Félix Eladio Sosa

Administración Nacional de Electricidad- ANDE

Presidente

Presente.

Referencia: LPN N° 1573/ 2020 EJECUCION DE OBRAS CIVILES PARA LA CONSTRUCCION DE LABORATORIO DE PBC Y TALLER DE MANTENIMIENTO DE EQUIPOS DE DISTRIBUCION EN EL COMPLEJO LAURELTY - SAN LORENZO ID N° 377.327

Atención: Dpto. de Obras Civiles de Transmisión e Infraestructura

Nos dirigimos a usted en el marco del contrato de referencia con el fin de presentar el certificado N° 13 de la obra de referencia y por su intermedio solicitar el pago respectivo.

Sin otro particular, aprovecho la ocasión para saludarles muy atentamente.

CONSORCIO PC

ING. LUIS BOVEDA

Ing. Luis R. Bóveda Samaniego

Representante legal

CONSORCIO PC Construccion de Proyectos de Servicios Publicos Sargento Cespedes 372 esq. Scramento - BO. Trinidad Tel 021 -290 225 Asunción - Paraguay	**LIQUIDACION PROFORMA** **TIMBRADO No.** **RUC.:80112949-4** **FACTURA** **No. 001-001-0000000**

Fecha de Emisión: 3 DE NOVIEMBRE 2023 — Condicion de Venta: Crédito

SEÑORES : ANDE — R.U.C. N° : 80009735-1

DIRECCION : Avda.España 1268 esq. Padre Cardozo y de las Residentas

ARTICULO CODIGO	CANTIDAD	Clase de Mercaderia / Servicio		VENTAS EXENTAS	VENTAS GRAVADAS
		Certificado No. 13 de la obra:EJECUCION DE OBRAS CIVILES PARA LA CONSTRUCCION DE LABORATORIO D EPBC Y TALLER DE MANTENIMIENTO DE EQUIPOS DE DISTRICUCION EN EL COMPLEJO LAURELTY - SAN LORENZO Contrato No. 8488/2021			
		Monto de los trabajos del mes:	347.810.210		
		Devolución Anticipo 5%:	17.390.511		
		Sub Total Factura	**330.419.699**		330.419.699
SUB TOTALES		TRESCIENTOS TREINTA Y CINCO MILLONES SETECIENTOS OCHENTA Y NUEVE MIL CUATROCIENTOS SESENTA Y TRES			**330.419.699**
LIQUIDADCION DEL IVA (5%)		(10 %)	30.038.154	TOTAL IVA	30.038.154

ANDE

ADMINISTRACION NACIONAL DE ELECTRICIDAD
DEPARTAMENTO DE OBRAS CIVILES DE TRANSMISIÓN E INFRAESTRUCTURA
DIVISION DE SUPERVISION DE GENERACIÓN Y TRANSMISIÓN
GERENCIA TECNICA

CERTIFICADO Nº 13

L.P.N. Nº 1573/2020. "Ejecución de Obras Civiles para la Construcción de Laboratorio de PCB y Taller de Mantenimiento de Equipos de Distribución en el Complejo Laurelty - San Lorenzo."
CONTRATO Nº 8488/2021
CONTRATISTA: CONSORCIO PC (PUNTAL CONSTRUCCIONES - CALDETEC INGENIERÍA S.R.L.)
CORRESPONDE AL MES:OCTUBRE/2023 FECHA: 30/10/2023

ITEN	DESCRIPCION	UN	PRECIO UNITARIO	CANTIDADES MEDIDAS				MONTOS EN GUARANIES			MONTOS TOTALES CONTRATO
				Previsto Contrato	Acumulado Anterior	Presente Mes	Acumulado Actual	Acumulado Anterior	Presente Mes	Acumulado Actual	
18	Estructura de H°A° - Losa alivianada con carga de H° elaborado - fck 210 kg/cm2	Metros cuadrados	297.800	825	-	**123,75**	123,75	-	**36.852.750**	36.852.750	245.685.000
19	Estructura de H°A° - Viga superior a la vista	Metros cúbicos	2.247.800	38	-	**19,00**	19,00	-	**42.708.200**	42.708.200	85.416.400
181	Estructura metálica - Techo de Chapa Metálica galvanizada N° 26 (espesor mínimo 0,65mm peso mínimo 5,20 kg/m2), con estructura metálica de chapa doblada, tratamiento anticorrosivo, pintura sintética final y aislación térmica bajo chapa. (Incluye cálculos y diseños de estructura metálica).	Metros cuadrados	233.900	3.366	3.238,55	**127,00**	3.365,55	757.496.845	**29.705.300**	787.202.145	787.307.400
182	Construcción de revoque de pared, sin hidrófugo (interior - incluye aristas)	Metros cuadrados	39.300	4.129	3.716,10	**300,00**	4.016,10	146.042.730	**11.790.000**	157.832.730	162.269.700
186	Piso Cerámico,para alto tránsito (previa carpeta de mortero para colocación), para baños y oficinas.	Metros cuadrados	83.400	340	170,00	**150,00**	320,00	14.178.000	**12.510.000**	26.688.000	28.356.000
187	Zócalo cerámico similar al piso	Metro lineal	22.100	165	50,00	**115,00**	165,00	1.105.000	**2.541.500**	3.646.500	3.646.500
191	Azulejo cerámico esmaltado	Metros cuadrados	88.600	223	112,00	**70,00**	182,00	9.923.200	**6.202.000**	16.125.200	19.757.800
210	Evacuación de aguas-Suministros e instalación de colector de PVC de 200mm	Metro lineal	80.900	468	81,00	**40,00**	121,00	6.552.900	**3.236.000**	9.788.900	37.861.200
213	Evacuación de aguas-Suministros e instalación de sifón de PVC	Unidad	85.100	4	-	**4,00**	4,00	-	**340.400**	340.400	340.400
215	Provisión e instalación de Sistema de tratamiento (incluye todas las cañerías, codos, conexiones, llaves de paso, griferías y accesorios)- Según planos y detalles	Unidad	556.086.600	1	0,50	**0,35**	0,85	278.043.300	**194.630.310**	472.673.610	556.086.600
220	Desagüe Cloacal de sanitario (construcción de pozo absorbente)	Unidad	2.850.300	1	-	**1,00**	1,00	-	**2.850.300**	2.850.300	2.850.300
221	Provisión y colocación de inodoro	Unidad	379.100	21	-	**3,00**	3,00	-	**1.137.300**	1.137.300	7.961.100
222	Provisión y colocación de mingitorio	Unidad	425.300	5	-	**1,50**	1,50	-	**637.950**	637.950	2.126.500
223	Provisión y colocación de lavatorio con pedestal	Unidad	461.700	22	-	**2,00**	2,00	-	**923.400**	923.400	10.157.400
224	Provisión y colocación de cisterna alta	Unidad	26.800	21	-	**3,00**	3,00	-	**80.400**	80.400	562.800
291	Pintura al látex lavable Interior de paredes	Metros cuadrados	14.600	2.129	-	**114,00**	114,00	-	**1.664.400**	1.664.400	31.083.400
							TOTAL GENERAL	7.258.007.935	**347.810.210**	7.605.818.145	11.444.714.616

CONSORCIO PC
ING. LUIS BOVEDA
Representante Legal
Firma CONTRATISTA
Fecha:

Ing. Cesar Medina J.
Jefe Dpto. de Obras Civiles
de Transmisión e Infraestructura
Firma ANDE
Fecha:

ANDE

ADMINISTRACION N[illegible]IAL DE ELECTRICIDAD
DEPARTAMENTO DE OBRAS CIVILES DE TRANSMISIÓN E INFRAESTRUCTURA
DIVISION DE SUPERVISION DE GENERACIÓN Y TRANSMISIÓN
GERENCIA TECNICA

ACTA DE MEDICIÓN Nº 13

L.P.N. Nº 1573/2020. "Ejecución de Obras Civiles para la Construcción de Laboratorio de PCB y Taller de Mantenimiento de Equipos de Distribución en el Complejo Laurelty - San Lorenzo."

CONTRATO Nº 8488/2021
CONTRATISTA: **CONSORCIO PC** (PUNTAL CONSTRUCCIONES - CALDETEC INGENIERÍA S.R.L.)
CORRESPONDE AL MES:OCTUBRE/2023 FECHA: 30/10/2023

ITEM	DESCRIPCION	CANTIDAD			CANTIDADES MEDIDAS			AVANCE (%)			OBSERVACIONES
		UN	Contrato	Real	Acumulado Anterior	Presente Mes	Acumulado Actual	Acumulado Anterior	Presente Mes	Acumulado Actual	
18	Estructura de H°A° - Losa alivianada con carga de H° elaborado - fck 210 kg/cm2	Metros cuadrados	825	123,75	-	123,75	123,75	-	15,00	15,00	
19	Estructura de H°A° - Viga superior a la vista	Metros cúbicos	38	19,00	-	19,00	19,00	-	50,00	50,00	
181	Estructura metálica - Techo de Chapa Metálica galvanizada N° 26 (espesor mínimo 0,65mm peso mínimo 5,20 kg/m2), con estructura metálica de chapa doblada, tratamiento anticorrosivo, pintura sintética final y aislación térmica bajo chapa. (Incluye cálculos y diseños de estructura metálica).	Metros cuadrados	3.366	3.365,55	3.238,55	127,00	3.365,55	96,21	3,77	99,99	
182	Construcción de revoque de pared, sin hidrófugo (interior - incluye aristas)	Metros cuadrados	4.129	4.016,10	3.716,10	300,00	4.016,10	90,00	7,27	97,27	
186	Piso Cerámico,para alto tránsito (previa carpeta de mortero para colocación), para baños y oficinas.	Metros cuadrados	340	320,00	170,00	150,00	320,00	50,00	44,12	94,12	
187	Zócalo cerámico similar al piso	Metro lineal	165	165,00	50,00	115,00	165,00	30,30	69,70	100,00	
191	Azulejo cerámico esmaltado	Metros cuadrados	223	182,00	112,00	70,00	182,00	50,22	31,39	81,61	
210	Evacuación de aguas-Suministros e instalación de colector de PVC de 200mm	Metro lineal	468	121,00	81,00	40,00	121,00	17,31	8,55	25,85	
213	Evacuación de aguas-Suministros e instalación de sifón de PVC	Unidad	4	4,00	-	4,00	4,00	-	100,00	100,00	
215	Provisión e instalación de Sistema de tratamiento (incluye todas las cañerías, codos, conexiones, llaves de paso, griferías y accesorios)- Según planos y detalles	Unidad	1	0,85	0,50	0,35	0,85	50,00	35,00	85,00	
220	Desagüe Cloacal de sanitario (construcción de pozo absorbente)	Unidad	1	1,00	-	1,00	1,00	-	100,00	100,00	
221	Provisión y colocación de inodoro	Unidad	21	3,00	-	3,00	3,00	-	14,29	14,29	
222	Provisión y colocación de mingitorio	Unidad	5	1,50	-	1,50	1,50	-	30,00	30,00	
223	Provisión y colocación de lavatorio con pedestal	Unidad	22	2,00	-	2,00	2,00	-	9,09	9,09	
224	Provisión y colocación de cisterna alta	Unidad	21	3,00	-	3,00	3,00	-	14,29	14,29	
291	Pintura al látex lavable interior de paredes	Metros cuadrados	2.129	114,00	-	114,00	114,00	-	5,35	5,35	

CONSORCIO PC
ING. LUIS BOVEDA
Representante Legal
Firma CONTRATISTA
Fecha:

Ing. Carlos E. Barrios O.
GTOCI-1
Firma ANDE
Fecha:

Contenido

(conforme al Numeral 23, literal (b) de las Condiciones Contractuales del PBC).
El Informe deberá presentarse en tamaño oficio, debidamente encarpetado o encuadernado, suscrito en cada hoja por el Representante de la firma Contratista, con el sello de la empresa

1.- Evaluación general de los ítems ejecutados en el Certificado respectivo (dificultades, imprevistos, acciones y rectificaciones implementadas para solucionar los inconvenientes, etc.).

2.- Descripción de las medidas de seguridad, higiene y ambientales adoptadas en el mes certificado en relación a los ítems ejecutados.

3.- Cronograma de suministros previstos y utilizados.

4.- Cuadro comparativo de recursos humanos previstos y utilizados.

5.- Fotografías nítidas y fechadas de los trabajos ejecutados, tamaños mínimos aproximados de 8x10cm, con una breve descripción de cada foto o con flechas indicativas, en cantidad mínima de seis (6) y máxima de doce (12).

1.- Evaluación general de los ítems ejecutados en el Certificado respectivo (dificultades, imprevistos, acciones y rectificaciones implementadas para solucionar los inconvenientes, etc.).

(describir por Localidad)

Localidad	Dificultades	Imprevistos	Acciones y rectificaciones implementadas/Observaciones
SE- SAN LORENZO	----------	----------	No se encontraron dificultades ni imprevistos para la ejecución de los trabajos

2.- Descripción de las medidas de seguridad, higiene y ambientales adoptadas en el mes certificado en relación a los ítems ejecutados.

(describir por Localidad)

Localidad	Medidas de seguridad	Medidas de higiene	Medidas ambientales
SE- SAN LORENZO	- Se utilizaron Cintas y mallas de seguridad para delimitar la zona de obra - Todo el personal afectado a la obra utilizó equipos de seguridad (Casco, zapaton, chalecos, arnes, guantes, antiparras, etc.	- En cada zona de trabajo se proveyó los insumos y equipos necesarios para cumplir con las medidas de higiene acordes a la obra.	Se utilizo basureros clasificadores y utilización de contenedores para retiro de escombros Utilización de vehículos en perfectas condiciones mecánicas en relación a las exigencias requeridas en el Contrato

3.- Cronograma de suministros previstos y utilizados.

(puede ser en tabla, de acuerdo al cronograma físico, con listado de equipos, materiales y herramientas, previstos y utilizados)

EQUIPOS DE SEGURIDAD	Cantidad Equipos de Seguridad Previstos	Cantidad de Equipos de Seguridad Utilizados	
		SE-SAN LORENZO	TOTAL
Casco	15	15	15
Zapatones	15	15	15
Cinturones	15	10	10
Guantes	15	15	15

Conos Señalizadores	10	10	10
Cintas Demarcatorias	200	150	150
Botiquín de Primeros Auxilios	1	1	1
Arneses Anticaídas	5	5	5
Chalecos Reflectantes	50	50	50
Mascarillas	10	10	10
Lentes protectores	5	5	5

HERRAMIENTAS	Cantidad de Herramientas Previstas	Cantidad de Herramientas utilizadas	
		SE-SAN LORENZO	TOTAL
Escaleras	3	3	3
Carretillas	5	5	5
Serruchos	4	0	0
Hormigoneras	3	3	3
Baldes	10	10	10
Palas	5	5	5
Taladros	2	0	0
Azadas	4	4	4
Cortadoras a disco	2	2	2
Pulidoras	2	0	0
Picos	3	3	3
Tenazas	4	4	4
Pinzas	5	5	5
Martillos	5	5	5
Pinceles	10	10	10
Rodillos	10	10	10
Cucharas de albañil	10	10	10
Tablones	5	5	5

Nivel de Burbujas	3	3	3
Nivel de manguera	3	3	3
Fratachos	5	5	5
Caballetes	10	10	10
Punzones y Cortahierros	10	10	10
Barretas	2	2	2
Vibrocompactadores	1	1	1
Desmalezadora	1	0	0
Vibradora de Hormigón	2	2	2
Andamios Tubulares	7	7	7
Bomba de Agua Portátil	1	1	1
Martillete Manual	1	0	1
Silleta de Pintura en Altura	2	2	2
Maderas de Encofrados	15	15	15

MATERIALES	Cantidad de Materiales Previstos	Cantidad de Materiales Utilizados	
		SE-SAN LORENZO	TOTAL
Cemento	1500	1400	1400
Cal	100	50	50
Arena Lavada	150	150	150
Sellador	50	50	50
Lijas	100	50	50
Pinceles/Rodillos/Brochas	20	20	20
Varillas de hierro	8500	8500	8500
Tela	50	0	0
Impacril	10	0	0
Pintura látex acrílico	15	0	0
Pintura sintética	10	0	0

Enduido acrílico	10	10	10
Artefactos sanitarios	0	0	0

4.- Cuadro comparativo de recursos humanos previstos y utilizados.

(Nombre y CI de los profesionales que intervinieron en el mes)

RECURSOS HUMANOS	Cantidad Recursos Humanos Previstos	Cantidad Recursos Humanos Utilizados			
		SE-SAN LORENZO			DPTO. DE TRANSMISION ESTE
Administrador del Contrato (Supervisor General de Obras)	1	1			1
Jefe de Obra (Arquitecto o Ingeniero Civil, residente de obra)	1	1			1
Capataz de Obra (maestro mayor de obra)	1	1			1
Hormigón	1	1			1
Plomería	1	1			1
Herrería	1	1			1
Carpintería	1	1			1
Electricidad	1	1			1
Refrigeración y calefacción	1	0			0
Señales débiles (telefonía e informática)	1	0			0
PCI (prevención contra incendio)	1	0			0
Revestimientos (piso/azulejos)	1	0			0
Pintura	1	0			0
TOTAL (por Localidad)	13	8			

5.- Fotografías nítidas y fechadas de los trabajos ejecutados, tamaños mínimos aproximados de 8x10cm, con una breve descripción de cada foto o con flechas indicativas, en cantidad mínima de seis (6) y máxima de doce (12).

Localidad: SE SAN LORENZO

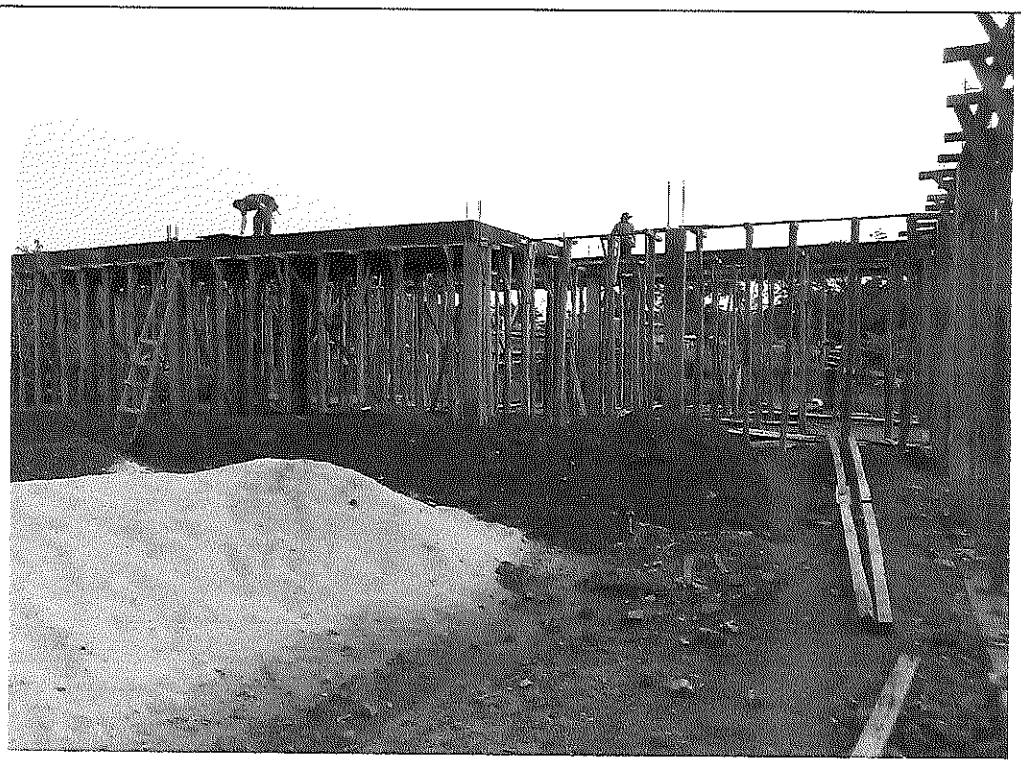

Descripción: Colocación de encofrado para Losa

Descripción: Colocación de encofrado para viga superior

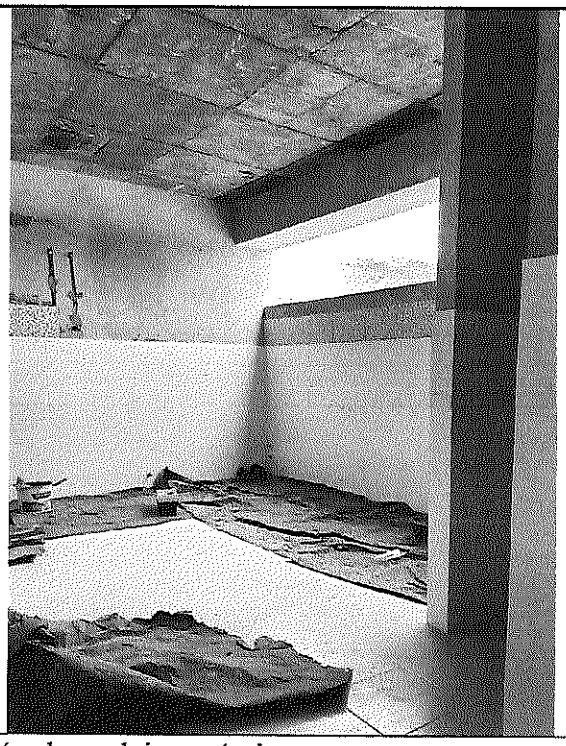

Descripción: Colocación de azulejo cerámico

Descripción: Provisión e instalación de Sistema de tratamiento (incluye todas las cañerías, codos, conexiones, llaves de paso, griferías y accesorios)

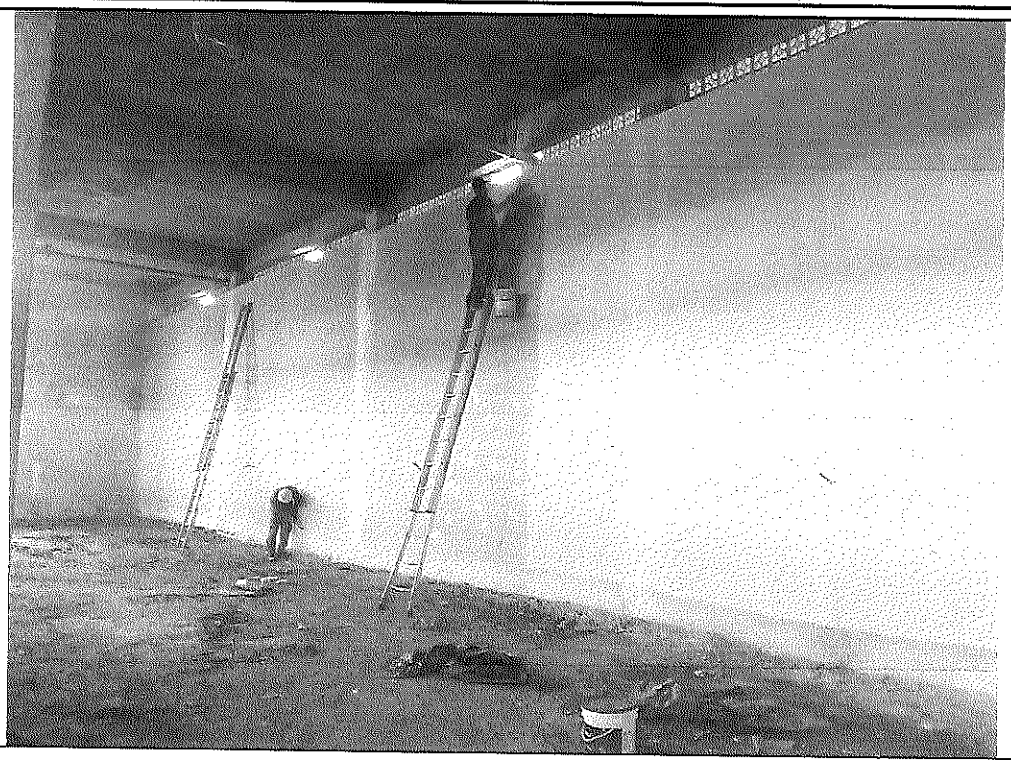

Descripción: Pintura al látex

Descripcion: Evacuación de aguas-Suministros e instalación de colector de PVC de 200mm

DE METEOROLOGIA E HIDROLOGIA

Dpto. de Servicios Meteorológicos e Hidrológicos para el Público

REGISTRO DE PRECIPITACIÓN DIARIA (mm) AÑO 2023

Localidad	Latitud Sur	Longitud Oeste	Elevación
AEROPUERTO "SILVIO PETTIROSSI", LUQUE	25° 14' 09,99"	57° 30' 53,08"	83 m s.n.m.m

Mes / Día	Enero	Febrero	Marzo	Abril	Mayo	Junio	Julio	Agosto	Setiembre	Octubre	Noviembre	Diciembre
1										0,0		
2										0,0		
3										5,8		
4										0,8		
5										0,0		
6										0,1		
7										20,3		
8										0,0		
9										0,0		
10										0,0		
11										0,3		
12										T		
13										0,0		
14										0,0		
15										0,0		
16										0,0		
17										0,0		
18										0,0		
19										0,4		
20										0,0		
21										0,0		
22										0,0		
23										4,7		
24										T		
25										0,0		
26										18,5		
27										21,6		
28										59,4		
29										2,7		
30										5,9		
31										0,0		
Total										141		
Máx. 24h										59,4		
Día Máx.										28		

Referencias: 0,0 sin precipitación; T precipitación no medible (Trazas); - sin datos de precipitación

DIRECCIÓN DE METEOROLOGÍA E HIDROLOGÍA - DINAC - Dpto. Serv. Met. e Hid. para el Público

Abg. Diana Rocío Valdez
Dpto. Serv. Met. e Hid. para el Público
DMH - DINAC

ANDE

4.- Cronograma de avance de obra comparativo entre lo previsto y lo ejecutado

L.P.N. Nº 1573/2020. "Ejecución de Obras Civiles para la Construcción de Laboratorio de PCB y Taller de Mantenimiento de Equipos de Distribución en el Complejo Laureity - San Lorenzo."

CONTRATO Nº 8488/2021

CONTRATISTA: CONSORCIO PC (PUNTAL CONSTRUCCIONES - CALDETEC INGENIERÍA S.R.L.)

Item	Descripción	AVANCE (%)
	DESCRIPCION	
18	Estructura de H°A° - Losa aliviananda con carga de H° elaborado - fck 210 kg/cm2	15
19	Estructura de H°A° - Viga superior a la vista	50
181	Estructura metálica - Techo de Chapa Metálica galvanizada N° 26 (espesor mínimo 0,65mm peso mínimo 5,20 kg/m2), con estructura metálica de chapa doblada, tratamiento anticorrosivo, pintura sintética final y aislación térmica bajo chapa. (Incluye cálculos y diseños de estructura metálica).	100
182	Construcción de revoque de pared, sin hidrófugo (interior - incluye aristas)	97
186	Piso Cerámico,para alto tránsito (previa carpeta de mortero para colocación), para baños y oficinas.	94
187	Zócalo cerámico similar al piso	100
191	Azulejo cerámico esmaltado	82
210	Evacuación de aguas-Suministros e instalación de colector de PVC de 200mm	26
213	Evacuación de aguas-Suministros e instalación de sifón de PVC	100
215	Provisión e instalación de Sistema de tratamiento (incluye todas las cañerías, codos, conexiones, llaves de paso, griferías y accesorios)- Según planos y detalles	85
220	Desagüe Cloacal de sanitario (construcción de pozo absorbente)	100
221	Provisión y colocación de inodoro	14
222	Provisión y colocación de mingitorio	30
223	Provisión y colocación de lavatorio con pedestal	9
224	Provisión y colocación de cisterna alta	14
291	Pintura al látex lavable interior de paredes	5

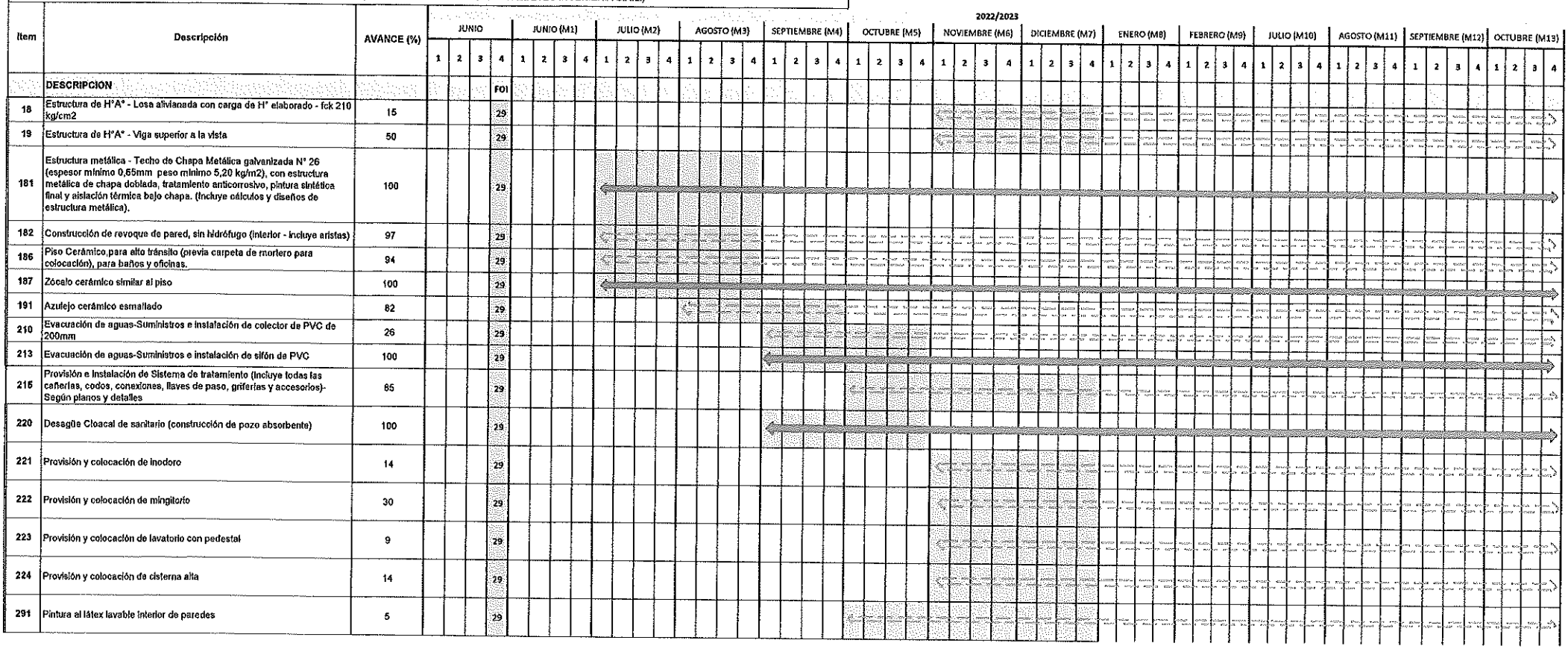

Referencias:

FOI: Fecha de Orden de Inicio

O.S.: Periodo de Ejecucion Previsto

Periodo de ejecucion total

Periodo de ejecucion parcial

CONSORCIO PC

ING. LUIS BOVEDA

Representante Legal

Curva de Avance Financiero - Certificado 13

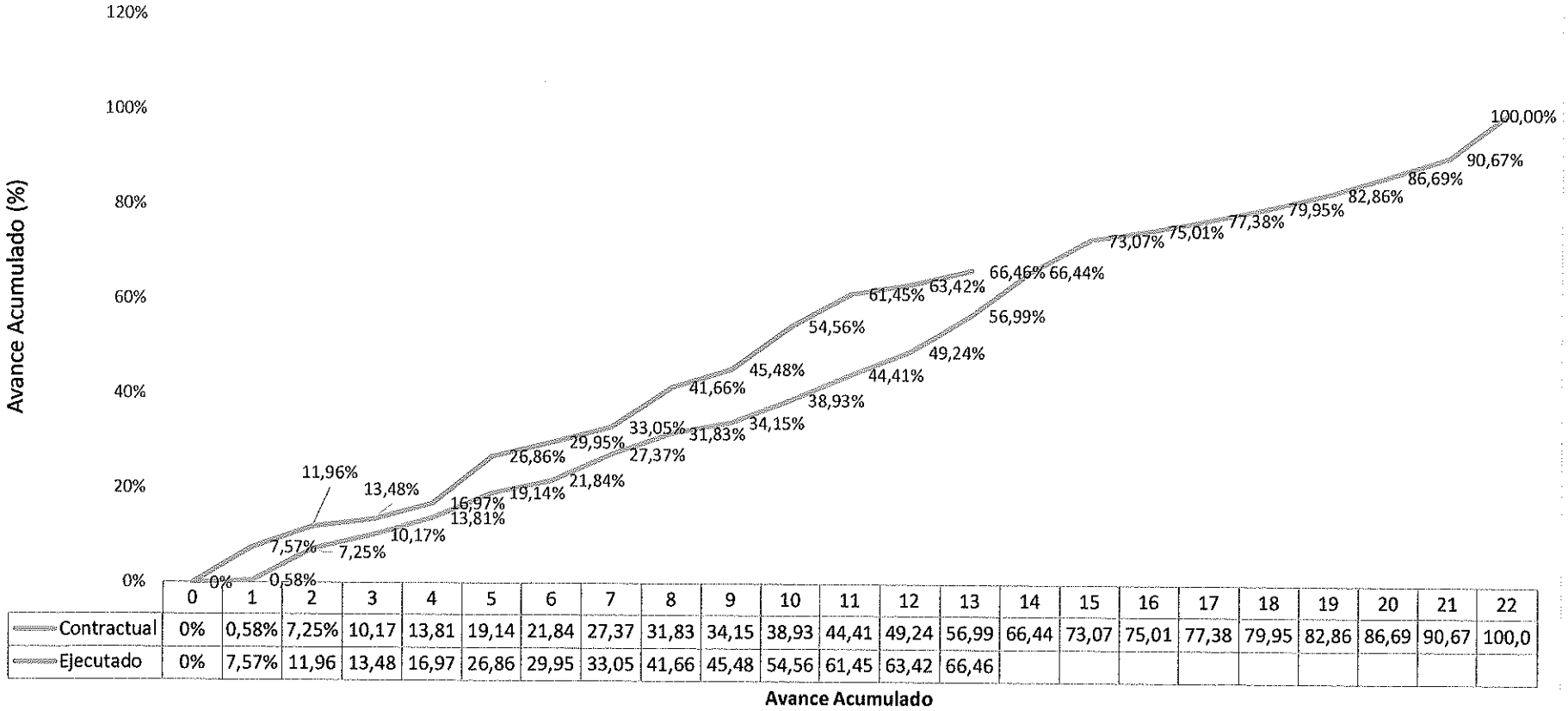

	0	1	2	3	4	5	6	7	8	9	10	11	12	13	14	15	16	17	18	19	20	21	22
Contractual	0%	0,58%	7,25%	10,17	13,81	19,14	21,84	27,37	31,83	34,15	38,93	44,41	49,24	56,99	66,44	73,07	75,01	77,38	79,95	82,86	86,69	90,67	100,0
Ejecutado	0%	7,57%	11,96	13,48	16,97	26,86	29,95	33,05	41,66	45,48	54,56	61,45	63,42	66,46									

Avance Acumulado

CONSORCIO P&C
RUC: 80112949-4

Ing. Carlos E. Barrios O.
GT/OCI-1

CONSORCIO PC

Asunción, 6 de Diciembre de 2023

Ing. Félix Eladio Sosa
Administración Nacional de Electricidad – ANDE
Presidente
PRESENTE

Ref. Presentación Factura correpsondiente a Certificado de Avance de Obra No. 13 .

Me dirijo a usted, a fin de solicitar iniciar trámites de pago correspondiente al **CERTIFICADO No. 13 (OCTUBRE 2023) de la obra "EJECUCION DE OBRAS CIVILES PARA LA CONSTRUCCION DE LABORATORIO DE PCB Y TALLER DE MANTENIMIENTO DE EQUIPO DE DISTRIBUCIÓN EN EL COMPLEJO LAURELTY- SAN LORENZO " - CONTRATO 8488/2021 - LPN Nº 1573/2020 - ID Nº 377.327**

El Monto del Certificado asciende a la suma de Guaranies IVA INCLUIDO: **330.419.699**

SON GUARANIES TRESCIENTOS TREINTA MILLONES CUATROCIENTOS DIEZ Y NUEVE MIL SEISCIENTOS NOVENTA Y NUEVE .--

Para el efecto, Solicito tenga en consideración los siguintes datos

RUC EMPRESA CONTRATISTA	80112949-4
RAZON SOCIAL CONTRATISTA	**CONSORCIO PC**
NUMERO DE FACTURA	001-001-0000166
NUMERO DE TIMBRADO	16189156 VENCIMIENTO : 29/02/2024
NUMERO DE CONTRATO	**CONTRATO 8488/2021 - LPN Nº 1573/2020 EJECUCION DE OBRAS CIVILES PARA LA CONSTRUCCION DE LABORATORIO DE PCB Y TALLER DE MANTENIMIENTO DE EQUIPO DE DISTRIBUCIÓN EN EL COMPLEJO LAURELTY- SAN LORENZO ID Nº 377.327**
NUMERO CUENTA CORRIENTE BANCARIA	BANCO CONTINENTAL CTA. CTE. No.62360916605
DIRECCION DE EMAIL DE LA EMPRESA	administracion@puntal.net

Se adjunta:
Factura Crédito Original
Certificado de Cumplimiento Tributario
Certificado de Cumplimiento Seguro Social
Repse
Formulario FIP
Formulario FIS

ING. LUIS BOVEDA
Representante Legal

Ing. Luis Boveda
REPRESENTANTE LEGAL
Contratista

CONSORCIO PC

Consorcio "PC"

CONSTRUCCIÓN DE PROYECTOS DE SERVICIOS PUBLICOS

Tte. Machio e/ Juan León Mallorquín y Garibaldi
Tel.: (021) 290 225
San Lorenzo - Paraguay

TIMBRADO N° 16189156
Válido desde el: 02/02/2023 hasta el: 29/02/2024
RUC: 80112949 - 4

FACTURA

N° 001-001 0000166

Fecha de Emisión: 1 de Diciembre de 2023
Cond. de Venta: Contado ☐ Crédito ☒
Nombre o razón Social: Ande - Administración Nacional de Electricidad
RUC: 80009735 - 1
Dirección: Avda. España N° 1268
Tel.:
Nota de Remisión N°: Fecha:
Condición de Pago:

CANT.	DESCRIPCIÓN	PRECIO UNITARIO	VALOR DE VENTAS		
			EXENTAS	5%	10%
	Anticipado N° 13 (Octava) de la Obra "Ejecución				
	de Obras Civiles, Construcción del Laboratorio y				
	Talleres de Mantenimiento de Equipos" ID: 377827				
	Monto de los Trabajos Gs. 347.810.210.-				
	Descuento Anticipo Gs. (17.390.511)				
	Total a Facturar Gs. 330.419.699	330.419.699	—	—	330.419.699
	Según Orden de Compra N° 5002000 2937				
SUB TOTALES					

TOTAL A PAGAR Gs. (en letras): Trescientos treinta millones cuatrocientos diez y nueve mil seiscientos noventa y nueve = 330.419.699=

LIQUIDACIÓN DEL IVA: (5%) (10%) 30.038.154 TOTAL IVA: 30.038.154

Imprenta Imagen - RUC: 2661961 - 0 - 1 Jgo 50X3 del 151 al 200 - 2/2023
HABILITACIÓN N° 1395 - KM. 12 R. TRANS CHACO' TEL 0981 941 509 - de Ruth Delgado

ORIGINAL (blanco) COMPRADOR - COPIA - ARCH. TRIBUTARIO - TRIPLICADO: CONTABILIDAD

Lote 5668267558 , Cons.: 3

DIRECCIÓN NACIONAL DE INGRESOS TRIBUTARIOS

GERENCIA GENERAL DE IMPUESTOS INTERNOS

NUMERO 4270166055188

FORM.427-1

FECHA 22/11/2023

CERTIFICADO DE CUMPLIMIENTO TRIBUTARIO

DATOS DEL SOLICITANTE

RUC	80112949	NOMBRE O RAZÓN SOCIAL	
DV	4	CONSORCIO PC	

A LA FECHA DE EXPEDICIÓN DEL PRESENTE DOCUMENTO EL CONTRIBUYENTE HA CUMPLIDO CON SUS OBLIGACIONES ANTE LA ADMINISTRACIÓN Y SE EMITE EL PRESENTE CERTIFICADO DE CUMPLIMIENTO TRIBUTARIO EN CARÁCTER NORMAL EN VIRTUD A LO ESTABLECIDO EN EL ART. Nº 194 DE LA LEY Nº 125/91 Y SU MODIFICACIÓN CON LA LEY Nº 2421/04 Y DEMÁS DISPOSICIONES VIGENTES.

VALIDO HASTA: 22/12/2023

NÚMERO DE CONTROL : 79DC0730

DIRECCIÓN NACIONAL DE INGRESOS TRIBUTARIOS

42718011294979DC0730

INSTITUTO DE PREVISIÓN SOCIAL

INSTITUTO DE PREVISION SOCIAL
DIRECCION DE APORTE OBRERO PATRONAL
CERTIFICADO DE CUMPLIMIENTO CON EL SEGURO SOCIAL

GOBIERNO DEL PARAGUAY | PARAGUÁI REKUÁI

USUARIO EMISION: 3030461

NRO. CERTIFICADO: 412524

FECHA EMISION: 06-12-2023

VENCIMIENTO: 18-12-2023

DATOS DEL EMPLEADOR

Nro. Ruc: 80112949

Nro. Certificado: 412524

Razon Social: CONSORCIO PC

Actividad(es): CONSTRUCCION DE PROYECTOS DE SERVICIOS PUBLICOS
CONSTRUCCION DE PROYECTOS DE SERVICIOS PUBLICOS

Fecha de Inscripcion: 25-07-2022

Cantidad de Asegurados: 30

Nro. Patronal(es): 0002-40-1104 - 0007-40-0413 -

CONSTE QUE EL(LOS) EMPLEADOR(ES), A LA FECHA DE EMISION DEL PRESENTE CERTIFICADO NO ADEUDA(N) EN CONCEPTO DE APORTE OBRERO PATRONAL

Se expide el presente Certificado sin perjuicio de las facultades de Fiscalizacion y Control otorgadas a la Direccion Aporte Obrero Patronal.
Nota: Cualquier correccion no salvada en el texto invalida el presente certificado. "El presente instrumento solo certifica estar al dia en el pago del aporte Obrero-Patronal del/los personal/es declarado/s, no eximiendo la responsabilidad patronal sobre los no declarados.".

La validez de este documento se puede confirmar, ingresando el número de ruc y certificado a traves de nuestro sitio:
http://servicios.ips.gov.py/constancia/

Ministerio de
INDUSTRIA
Y COMERCIO

GOBIERNO
NACIONAL

Paraguay
de la gente

CONSTANCIA DE REGISTRO DE PRESTADORES DE SERVICIOS - REPSE

Ruc : 30304610 LUIS RODRIGO BOVEDA SAMANIEGO

Teléfono/s : 290225 **Website** :

Fax : 290225 **Email Corp.:** puntalconstrucciones@hotmail.com

Dirección : SGTO. 1ERO.CESPEDES ESQ. SACRAMENTO - CAPITAL - ASUNCION (DISTRITO)

Estado : Activo

Se registró en REPSE bajo el N° 001074

Conforme al Decreto N° 6866/11 y Normativas Vigentes. Este registro tiene fecha de vencimiento el 21/04/2025

Otorgado en Asunción, el 22/04/2015

Renovado el 25/04/2023

Este certificado no implica la habilitación para la obtención de licencias, permisos o registros que puedan ser exigidos por otras reparticiones o instituciones gubernamentales.

Para mayor información ingresar, con la clave y usuario correspondientes, al Sistema Electrónico VUE - Página Web www.vue.org.py

30304610

25042023 0833 30304610 30304610

001074

Ministerio de
INDUSTRIA
Y COMERCIO

GOBIERNO
NACIONAL

Paraguay
de la gente

CONSTANCIA DE REGISTRO DE PRESTADORES DE SERVICIOS - REPSE

Ruc : 800116658 CALDETEC INGENIERIA SRL

Teléfono/s : 021- 302 471 **Website** :

Fax : 021- 302 473 **Email Corp.:** caldetec@rieder.net.py

Dirección : AVDA. ITA YBATE E/ M. CARNEVALLE N° 1907 - ASUNCIÓN

Estado : Activo

Se registró en REPSE bajo el N° 001227

Conforme al Decreto N° 6866/11 y Normativas Vigentes. Este registro tiene fecha de vencimiento el 03/06/2025

Otorgado en Asunción, el 03/06/2015

Renovado el 07/06/2023

Este certificado no implica la habilitación para la obtención de licencias, permisos o registros que puedan ser exigidos por otras reparticiones o instituciones gubernamentales.

Para mayor información ingresar, con la clave y usuario correspondientes, al Sistema Electrónico VUE - Página Web www.vue.org.py

800116658

07062023 1431 800116658 800116658

001227

DNCP
DIRECCIÓN NACIONAL DE CONTRATACIONES PÚBLICAS

GOBIERNO DEL PARAGUAY | PARAGUÁI REKUÁI

Formulario de Identificación del Personal - FIP

Proveedor Adjudicado

CONSORCIO PC

RUC

80112949-4

Entidad Contratante

Administración Nacional de Electricidad

Descripción del llamado / Contrato

ID: 377327 / LPN 1573-2020.Ejecución de Obras Civiles para Construcción de Laboratorio de PCB y Taller de Mantenimiento de Equipos de Distribución en el Complejo Laurelty - San Lorenzo

Monto del contrato

11.444.714.616

Empleados vinculados al contrato

Nro.	Nombres	Apellidos	Nro. Documento	Dedicación	Relación	Observación/desvinculación
CONSORCIO PC		80112949-4				
1	ARSENIO	AGUERO PEREIRA	1791653	EXCLUSIVA	LABORAL	
2	OSVALDO ANTONIO	ALVAREZ	4910694	EXCLUSIVA	LABORAL	
3	ADRIAN ERNESTO	ESTIGARRIBIA	5067993	EXCLUSIVA	LABORAL	
4	JUAN BAUTISTA	LUGO	6119297	EXCLUSIVA	LABORAL	30/11/2022
5	ISMAEL DE LOS SANTOS	NUÑEZ	2916196	EXCLUSIVA	LABORAL	

Usuario Impresión: CONSORCIOpc

Fecha Impresión: 10/02/2023

DNCP
DIRECCIÓN NACIONAL DE CONTRATACIONES PÚBLICAS

GOBIERNO NACIONAL

Formulario de Informe de Servicios Personales - FIS

Proveedor Adjudicado

CONSORCIO PC

RUC

80112949-4

Entidad Contratante

Administración Nacional de Electricidad

Descripción del llamado / Contrato

ID: 377327 / LPN 1573-2020.Ejecución de Obras Civiles para Construcción de Laboratorio de PCB y Taller de Mantenimiento de Equipos de Distribución en el Complejo Laurelty - San Lorenzo

Monto del contrato

11.444.714.616

Año: 2023 **Periodo:** Octubre

Empleados vinculados al contrato

Nro.	Nombres	Apellidos	Funciones Exclusivas	Remuneración	Relación	Estado
CONSORCIO PC		80112949-4				
2	OSVALDO ANTONIO	ALVAREZ	Cumplio	2550307	Contratista	Activo
3	ADRIAN ERNESTO	ESTIGARRIBIA	Cumplio	6700000	Contratista	Activo
4	ISMAEL DE LOS SANTOS	NUÑEZ	Cumplio	2550307	Contratista	Activo
5	ARSENIO	AGUERO PEREIRA	Cumplio	2550307	Contratista	Activo

Consorcio "PC"

CONSTRUCCIÓN DE PROYECTOS DE SERVICIOS PUBLICOS

Tte. Machio e/ Juan León Mallorquin y Garibaldi
Tel.: (021) 290 225
San Lorenzo - Paraguay

TIMBRADO Nº 16189156
Válido desde el: 02/02/2023 hasta el 29/02/2024
RUC: 80112949 - 4

FACTURA

N° 001-001 0000166

13

Fecha de Emisión: 1 de Diciembre de 2023 — Cond. de Venta: Contado ☐ Crédito ☑

Nombre o razón Social: Ande - Administración Nacional de Electricidad — RUC: 80009735-1

Dirección: Avda. España N° 1268 — Tel.:

Nota de Remisión N°: — Fecha: — Condición de Pago:

CANT.	DESCRIPCIÓN	PRECIO UNITARIO	VALOR DE VENTAS EXENTAS	5%	10%
	Certificado N°13 (Octubre) de la obra "Ejecución de obras civiles - Construcción del laboratorio y talleres de mantenimiento del equipo" ID. 377827				
	- Monto de los Trabajos: Gs. 347.810.210.				
	- Deduc. Anticipo: Gs. (17.390.511)				
	- Total a Facturar Gs. 330.419.699.	330.419.699	—	—	330.419.699=
	Según Orden de Compra Nº 5702000 2937 =				
SUB TOTALES					

REGISTRADO
Nº 9183
Administración y Finanzas

TOTAL A PAGAR Gs. (en letras): Trescientos treinta millones cuatrocientos diez y nueve mil, seiscientos noventa y nueve = — 330.419.699=

LIQUIDACIÓN DEL IVA: (5%) (10%) 30.038.154= TOTAL IVA: 30.038.154=

Imprenta Imagen - RUC: 2661961 - 0 - 1 Tal 50x3 del 151 al 200 - 2/2023
HABILITACIÓN Nº 1395 - KM. 12 R.TRANS CHACO' TEL 0981 941 509 - de Ruth Delgado

ORIGINAL (blanco): COMPRADOR - COPIA: ARCH. TRIBUTARIO - TRIPLICADO: CONTABILIDAD

Consorcio "PC"

CONSTRUCCIÓN DE PROYECTOS DE SERVICIOS PUBLICOS

Sgto. 1° Juan Ramón Cespedes c/ Santisimo Sacramento
Tel.. 021 290 225- Asunción - Paraguay

Gs. 315 400 622

RUC: 80112949 - 4

RECIBO DE DINERO

Nº 0000040

Recibí de: Administración Nacional de Electricidad - Ande RUC / CI: 80009735-1

La cantidad de guaraníes: Trescientos quince millones cuatrocientos mil seiscientos veinte y dos

En concepto de: Cancelación de Factura crédito Nº 001-001-0000166 de fecha 1/12/2023

Efectivo Cheque Nº transferencia Banco:

As. 24 de Enero 2024

Fecha - Lugar

Firma Federico Peña

Imprenta Imagen RUC: 2661961 - 0 - 1 tal 50x3 del 001 al 050 - 11/2020
HABILITACIÓN Nº 1395 - KM. 12 R. TRANS CHACO* TEL 298369 - de Ruth Delgado

ORIGINAL: COMPRADOR // DUPLICADO: CLIENTE