INFORME DE FISCALIZACIÓN DE OBRA

Obra: *´´PROYECTO DE REVITALIZACIÓN Y RENOVACIÓN DE LA ROTONDA NANAWA , DE LA CIUDAD DE LUQUE´´*
Ubicación: LUQUE
Contratista: CONSTRUCTORA FENAR
Contrato Nº: 16 / 23
Fecha de la verificación de obra: 16 / 10 / 2023

Se realiza el presente informe de acuerdo a la verificación del avance de la ejecución de los rubros correspondientes a la adenda modificatoria del contrato detallado más arriba, por pedido de la empresa contratista para su primera certificación. A la fecha, se constata un avance del 100% en base al monto total de la adenda modificatoria del contrato.

Todos los rubros referentes al ítem **TRABAJOS PRELIMINARES** fueron ejecutados hasta la fecha, conforme a las cantidades que están detalladas en la planilla de certificación N° 1, correspondiente a la adenda modificatoria del contrato, la cual se remite adjunta.

De igual manera fueron realizados todos los trabajos y rubros correspondientes a los ítems de **ROTONDA Y PASEO CENTRAL,** y los correspondientes a **PARADA DE BUS.** Se reitera que todos los rubros fueron realizados conforme a las cantidades que están detalladas en la planilla de certificación N° 1, correspondiente a la adenda modificatoria del contrato, la cual se remite adjunta.

Y por último se realizó el ítem correspondiente a **LIMPIEZA FINAL,** el cual incluye todos los trabajos necesarios para liberar la obra realizada en su totalidad de restos de materiales, escombros, polvo, o cualquier otro tipo de excedente producto de la obra o suciedad. Las cantidades realizadas se encuentran detalladas en la planilla de certificación N° 1, correspondiente a la adenda modificatoria del contrato, la cual se remite adjunta.

Es mi informe.

MUNICIPALIDAD DE LUQUE * DIRECCIÓN DE OBRAS PÚBLICAS *

Arq. Vanessa Benítez
Fiscal de Obras
Municipalidad de Luque

Arq. Vanessa Benítez
Fiscal de Obras Públicas
MUNICIPALIDAD DE LUQUE

PROCESADO

REGISTRO FOTOGRAFICO

TRABAJOS PRELIMINARES

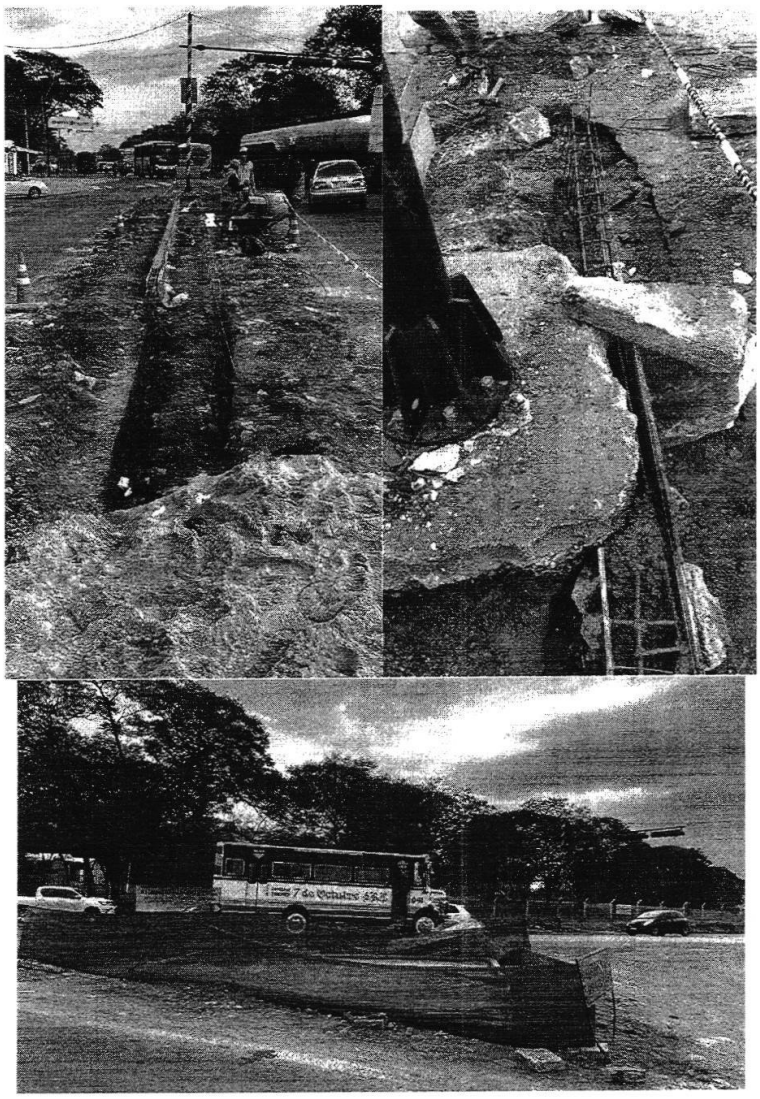

PROCESADO

Arq. Vanessa Benitez
Fiscal de Obras
Municipalidad de Luque

Arq. Vanessa Benitez
Fiscal de Obras Públicas
MUNICIPALIDAD DE LUQUE

ROTONDA Y PASEO CENTRAL

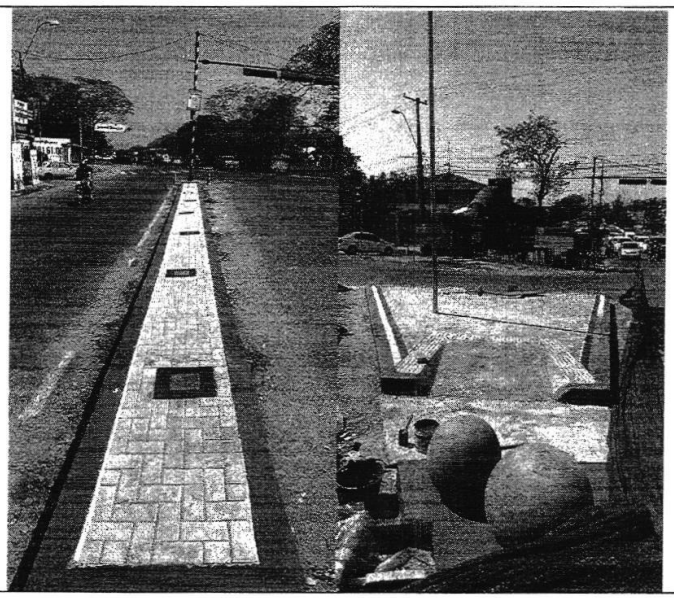

PROCESADO

MUNICIPALIDAD DE LUQUE
DIRECCIÓN DE OBRAS PÚBLICAS

Arq. Vanessa Benítez
Fiscal de Obras
Municipalidad de Luque

Arq. Vanessa Benítez
Fiscal de Obras Públicas
MUNICIPALIDAD DE LUQUE

PARADA DE BUS

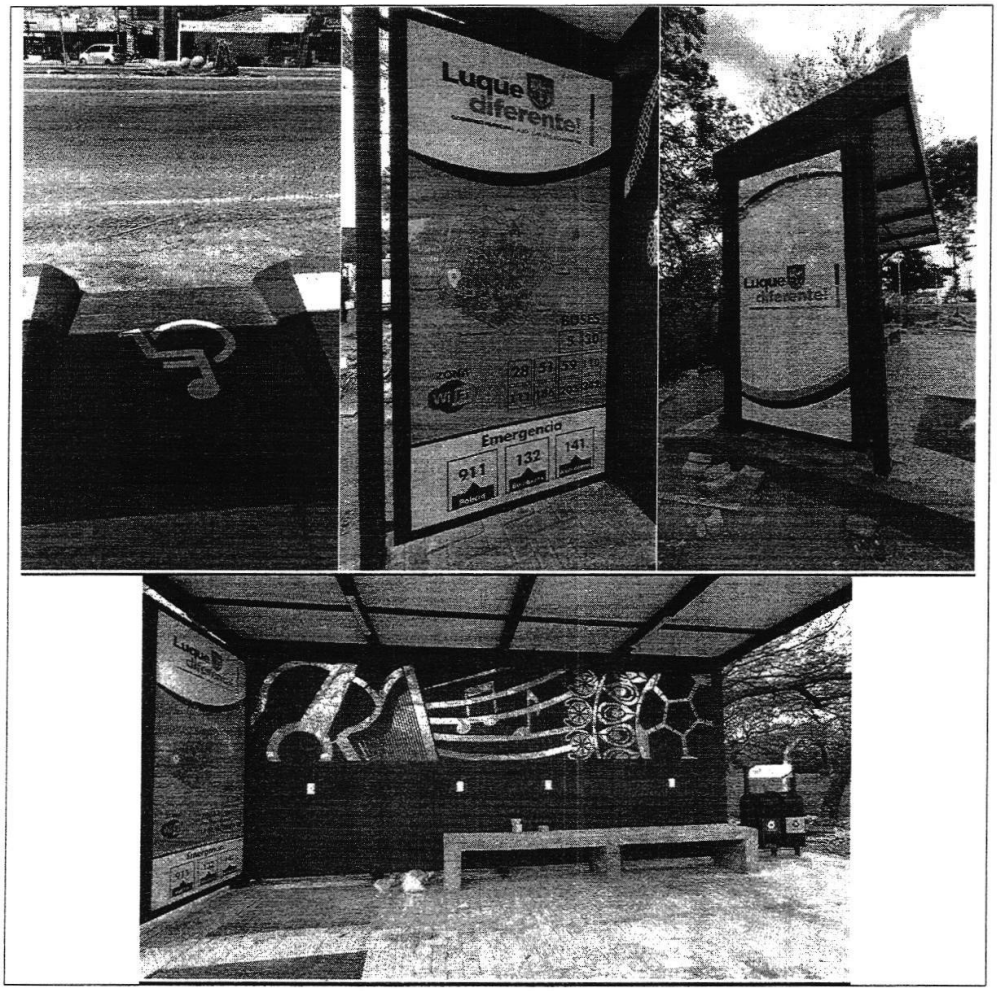

PROCESADO

Arq. Vanessa Benítez
Fiscal de Obras
Municipalidad de Luque

Arq. Vanessa Benítez
Fiscal de Obras Públicas
MUNICIPALIDAD DE LUQUE

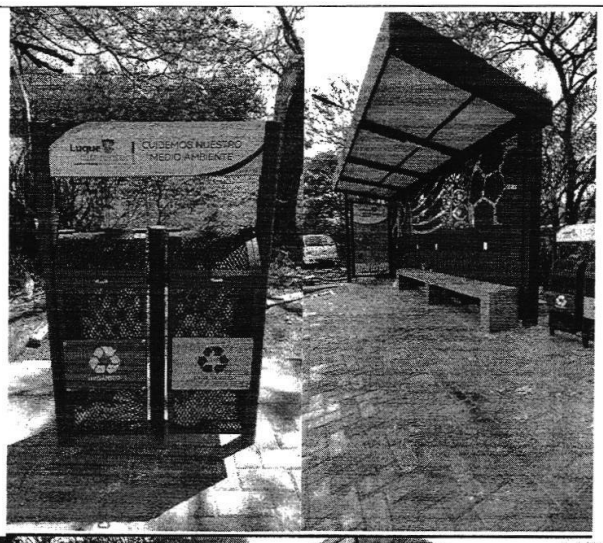

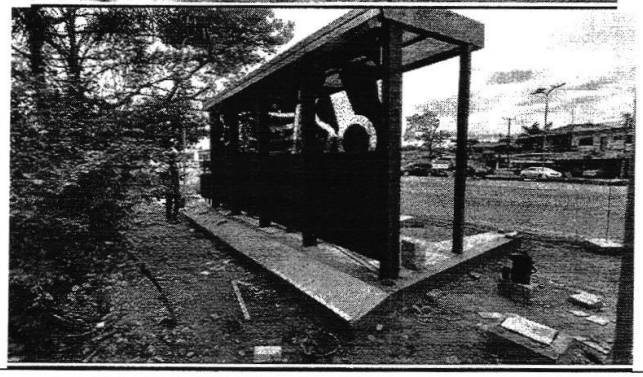

PROCESADO

MUNICIPALIDAD DE LUQUE
DIRECCIÓN DE OBRAS PÚBLICAS

Arq. Vanessa Benítez
Fiscal de Obras
Municipalidad de Luque

Arq. Vanessa Benítez
Fiscal de Obras Públicas
MUNICIPALIDAD DE LUQUE

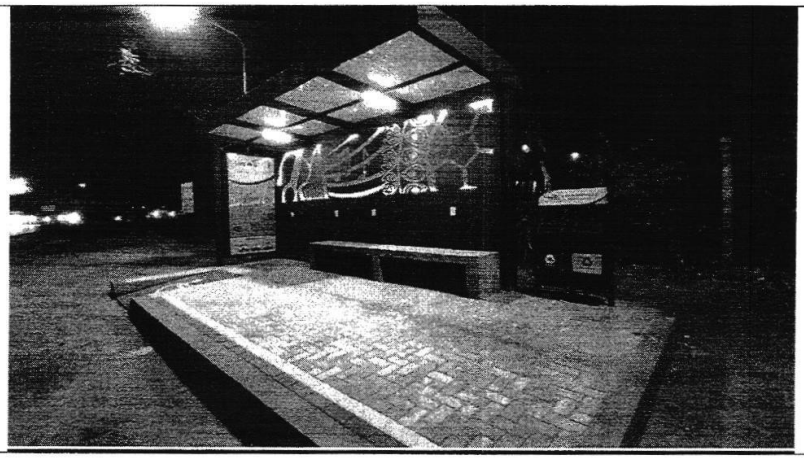

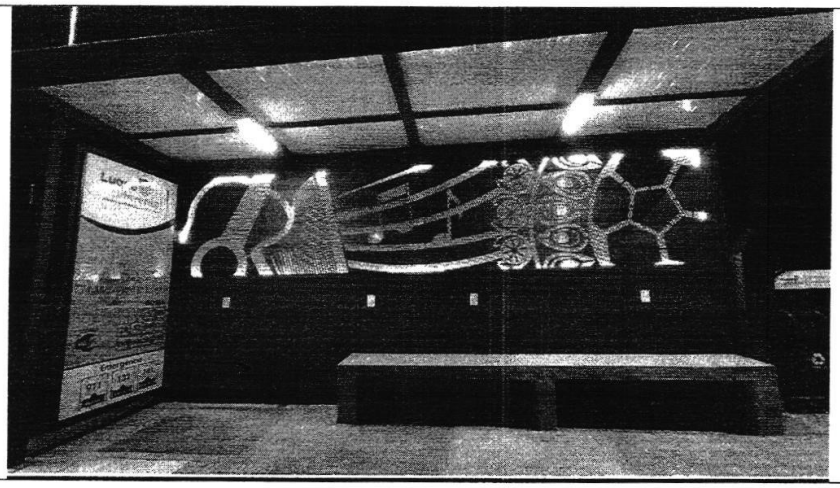

MUNICIPALIDAD DE LUQUE * DIRECCIÓN DE OBRAS PÚBLICAS *

Arq. Vanessa Benítez
Fiscal de Obras
Municipalidad de Luque

Vanessa Benítez
Fiscal de Obras Públicas
MUNICIPALIDAD DE LUQUE

PROCESADO

LIMPIEZA FINAL

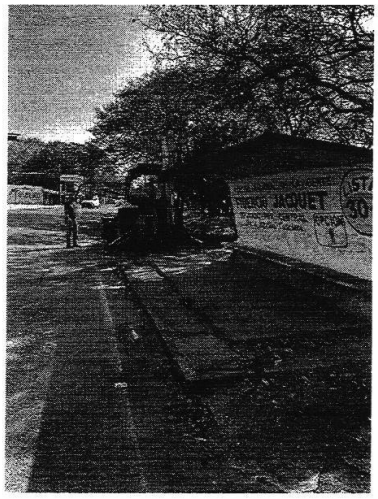

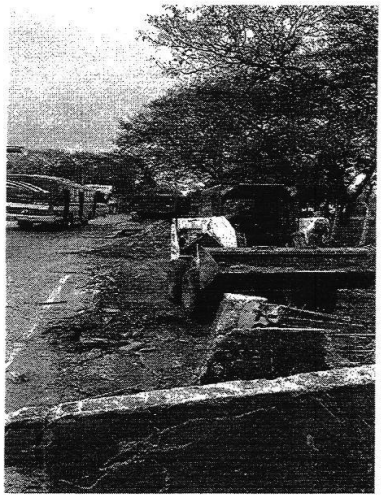

PROCESADO

MUNICIPALIDAD DE LUQUE * DIRECCIÓN DE OBRAS PÚBLICAS *

Arq. Vanessa Benítez
Fiscal de Obras
Municipalidad de Luque

Arq. Vanessa Beni
Fiscal de Obras Públic
MUNICIPALIDAD DE LU