“INFORME DE EJECUCIÓN TE N° 1”

Consultor: FREELANCERS DEL PARAGUAY S.A
Para:
MINISTERIO DE TECNOLOGÍAS DE LA INFORMACIÓN Y COMUNICACIÓN (MITIC)

Ciudad: Asunción – Paraguay
2024

Detalles de la Documentación

Tipo de Documentación:	Informe de Ejecución
Cliente:	MITIC
Interesados:	MITIC
Autores:	Freelancers del Paraguay
Fecha de Entrega:	05/07/2024

Versiones y Modificaciones

Versión	Fecha	Autor	Modificaciones
1.0	21/06/2024	Freelancers del Paraguay	Inicio
2.0	05/07/2024	Freelancers del Paraguay	Actualizaciones según correo de fecha

SISTEMA CONVERGENTE PARA LA IMPLEMENTACIÓN DE HAMBRE CERO

Diagrama de Gantt **4**
Horas Ejecutadas **5**
Tareas Ejecutadas **6**
1. TE #12831 Asignar tareas a responsables 6
2. TE #12940 Creación de Base de Datos Sistema H0 7
3. TE #12941 Crear Tabla Instituciones, parseo e inserción de datos 8
4. TE #12943 Creación de tabla localidad, parseo e inserción de datos. 9
5. TE #12944 Creación tabla distrito, parseo e inserción de datos 10
6. TE #12946 Crear tabla departamentos, parseo e inserción de datos 11
7. TE #12949 Sistema Base - Adecuación del template - Integraciones 12
8. TE #12950 Integración con Identidad Electrónica 13
9. TE #12954 Creación tabla Insumos y Unidad de medida 14
10. 14
11. TE #13005 Reunión de Coordinación MEC 20/05/2024 15
12. TE #13020 Integración con últimas versiones 16
13. TE #13030 Reunión Coodinación MDS 17
14. TE #13065 Auditoria del Sistema 18
15. TE #13073 Menú Insumos 19
16. TE #13076 Menú Recetas 20
17. TE #13078 Menú Semanal 22
18. TE #13080 Gestión de Proyecto de Alimentación 25
19. TE #13083 Creación de Mockups 28
20. TE #13084 Desarrollo de Permisos de Aprobación 29
21. TE #13123 Menús del Sistema 30
22. TE #13124 Desarrollar CRUD Planilla de Costos 31
23. TE #13125 CRUD Planillas Presupuestos por Gobernación 32
24. TE #13126 Parseo, importación de datos de listas priorizadas 33
25. TE #13127 Administrar Microplanificacion 34
26. TE #13151 Reunión Planificación Hambre Cero MITIC 35
27. TE #13168 Reunión MDS 29/05/2024 36
28. TE #13169 Desarrollo de Grupos de Proyectos 37
27. TE #13327 Modelado de Plantilla para importación de listado de instituciones 40
29. TE #13329 Reunión Planificación MITIC-MDS-MEC 41
30. TE #13354 Carga de Recetas Oficiales según recetario proveído 42
31. TE #13354 Carga de Recetas Oficiales según recetario proveído 43
32. TE #13357 Limpieza parseo e importación de tabla Jurisdicciones proveídas por MEC. 44
33. TE #13373 Modelado Planilla General del proyecto 45
34. TE #13374 Calculo de Planilla de Insumos 47
35. TE #13412 Instalación del sistema en un dominio público 48
36. TE #13454 Desarrollo de .pdf oficial del proyecto de alimentación 49
37. TE #13455 Integración menú cíclico a proyecto 52

38. TE #13480 Modificación según nueva estructura y corrección pantalla, gobernación, presupuesto por gobernación y auditoría. 54
39. TE #13506 Carga de proyectos Oficiales 77 distritos priorizados 55
38. TE #13625 Modificaciones en Menú de Recetas. 56
40. TE #13626 Reunión de Coordinación MITIC MDS viernes 14/06/2024 57
41. TE #13627 Reunión de Coordinación MITIC MDS 14/06/2024 57
42. TE #13628 Reunión de Coordinación MITIC MDS 14/06/2024. 58
43. TE #13630 Reunión Planificacion oficinas del MITIC martes 04/06/2024 58
44. TE #13631 Reunión Planificación oficinas del MITIC martes 04/06/2024 59
45. TE #13632 Reunión planificación h0 oficinas MITIC viernes 07/06/2024 59
46. TE #13633 Reunión planificación h0 oficinas MITIC viernes 07/06/2024 60
47. TE #13634 Reunión planificación h0 oficinas MITIC viernes 07/06/2024 60
49. TE #13657 Aprobaciones. Módulo de aprobaciones y Dictamen Nutricionista 63
50. TE #13658 Aprobaciones. Resolución CONAE 66
51. TE #13659 Formateo, parseo e inserción de nuevos datos Matriculados 2024 a la fecha 20/06/2024 68
52. TE #13665 Reunión planificación hambre oficinas MITIC viernes 21/06/2024. 68
53. TE #13666 Reunión planificación hambre oficinas MITIC viernes 21/06/2024 69
54. TE #13668 Proyecto. Crear nuevos tabs de requerimientos, control de calidad y modalidad de servicio. 70
55. TE #14008 Pantalla de aprobaciones nueva funcionalidad 73
56. TE #14009 Gobernaciones. Sección para adjuntar archivos de nutricionista, resoluciones. 74
57. TE #14013 Pantalla Proyecto. Nuevas funcionalidades 75
58. TE #14062 Usuario. Relacionar con Gobernaciones 76
59. TE #14088. Aprobaciones. Descarga/Subida de archivos. Cambios de estados 77
60. TE #14089. Acciones por rol 78

Diagrama de Gantt

Diagrama exportado del sistema Redmine , sistema de Gestión de Proyectos del MITIC.

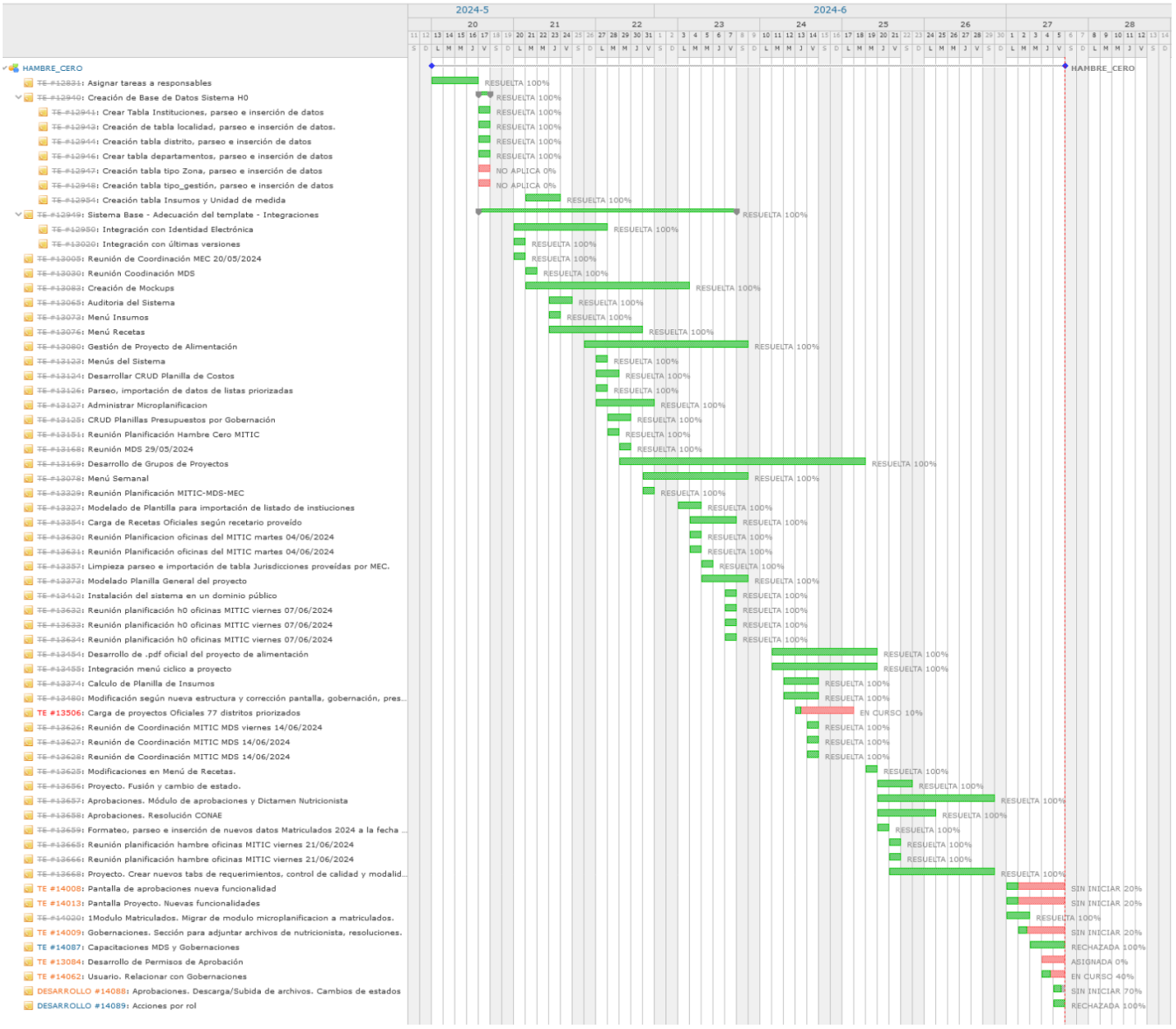

Horas Ejecutadas

Las horas totales ejecutadas a la fecha 05/07/2024 son de **1.099 horas.**

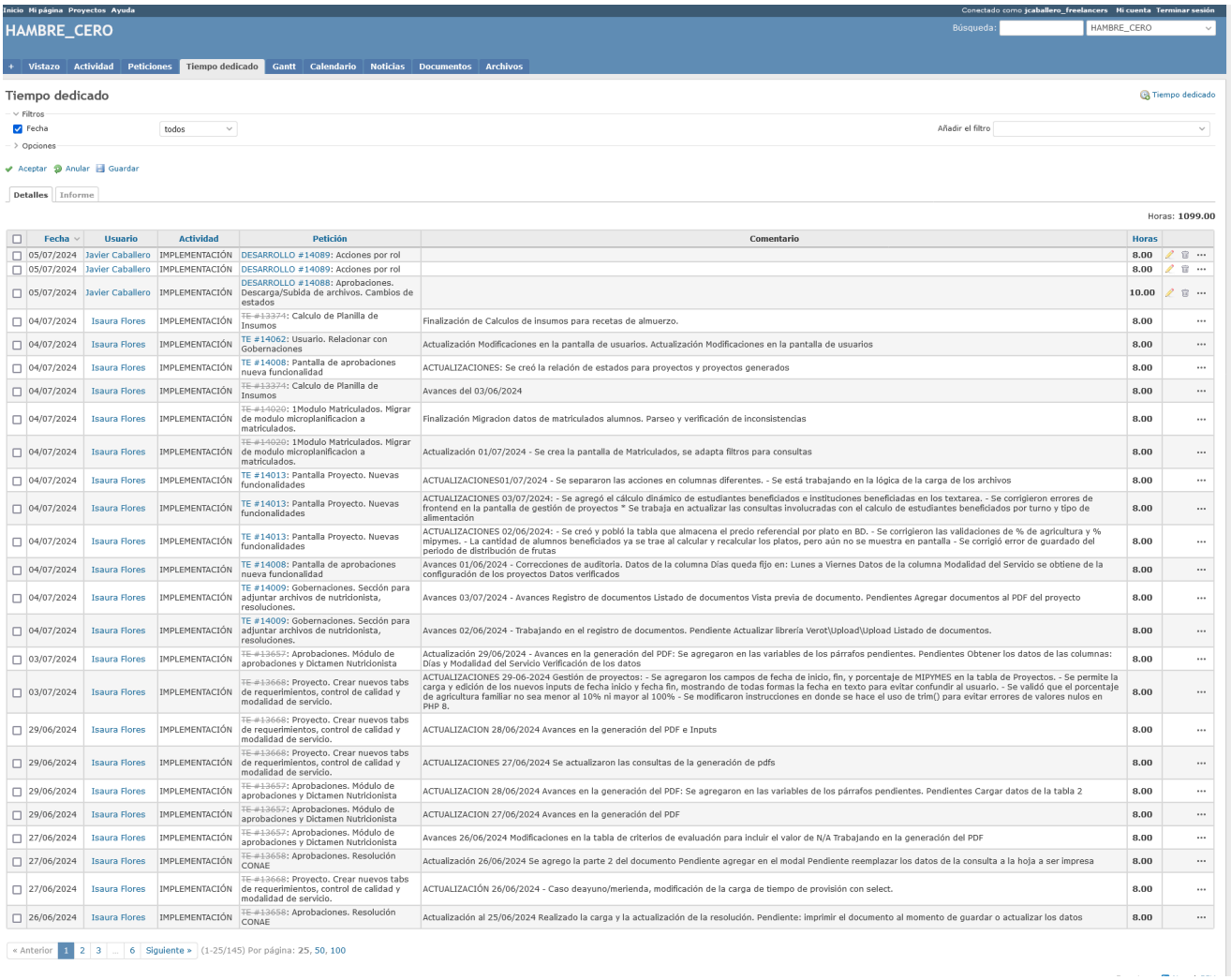

Inicio Mi página Proyectos Ayuda — Conectado como jcaballero_freelancers Mi cuenta Terminar sesión

HAMBRE_CERO — Búsqueda: HAMBRE_CERO

+ Vistazo | Actividad | Peticiones | Tiempo dedicado | Gantt | Calendario | Noticias | Documentos | Archivos

Tiempo dedicado — Tiempo dedicado

Filtros: Fecha — todos — Añadir el filtro

Opciones

Aceptar Anular Guardar

Detalles | Informe

Horas: 1099.00

Fecha	Usuario	Actividad	Petición	Comentario	Horas
05/07/2024	Javier Caballero	IMPLEMENTACIÓN	DESARROLLO #14089: Acciones por rol		8.00
05/07/2024	Javier Caballero	IMPLEMENTACIÓN	DESARROLLO #14089: Acciones por rol		8.00
05/07/2024	Javier Caballero	IMPLEMENTACIÓN	DESARROLLO #14088: Aprobaciones. Descarga/Subida de archivos. Cambios de estados		10.00
04/07/2024	Isaura Flores	IMPLEMENTACIÓN	~~TE #13374~~: Calculo de Planilla de Insumos	Finalización de Calculos de insumos para recetas de almuerzo.	8.00
04/07/2024	Isaura Flores	IMPLEMENTACIÓN	TE #14062: Usuario. Relacionar con Gobernaciones	Actualización Modificaciones en la pantalla de usuarios. Actualización Modificaciones en la pantalla de usuarios	8.00
04/07/2024	Isaura Flores	IMPLEMENTACIÓN	TE #14008: Pantalla de aprobaciones nueva funcionalidad	ACTUALIZACIONES: Se creó la relación de estados para proyectos y proyectos generados	8.00
04/07/2024	Isaura Flores	IMPLEMENTACIÓN	~~TE #13374~~: Calculo de Planilla de Insumos	Avances del 03/06/2024	8.00
04/07/2024	Isaura Flores	IMPLEMENTACIÓN	~~TE #14020~~: 1Modulo Matriculados. Migrar de modulo microplanificacion a matriculados.	Finalización Migracion datos de matriculados alumnos. Parseo y verificación de inconsistencias	8.00
04/07/2024	Isaura Flores	IMPLEMENTACIÓN	~~TE #14020~~: 1Modulo Matriculados. Migrar de modulo microplanificacion a matriculados.	Actualización 01/07/2024 - Se crea la pantalla de Matriculados, se adapta filtros para consultas	8.00
04/07/2024	Isaura Flores	IMPLEMENTACIÓN	TE #14013: Pantalla Proyecto. Nuevas funcionalidades	ACTUALIZACIONES01/07/2024 - Se separaron las acciones en columnas diferentes. - Se está trabajando en la lógica de la carga de los archivos	8.00
04/07/2024	Isaura Flores	IMPLEMENTACIÓN	TE #14013: Pantalla Proyecto. Nuevas funcionalidades	ACTUALIZACIONES 03/07/2024: - Se agregó el cálculo dinámico de estudiantes beneficiados e instituciones beneficiadas en los textarea. - Se corrigieron errores de frontend en la pantalla de gestión de proyectos " Se trabaja en actualizar las consultas involucradas con el calculo de estudiantes beneficiados por turno y tipo de alimentación	8.00
04/07/2024	Isaura Flores	IMPLEMENTACIÓN	TE #14013: Pantalla Proyecto. Nuevas funcionalidades	ACTUALIZACIONES 02/06/2024: - Se creó y pobló la tabla que almacena el precio referencial por plato en BD. - Se corrigieron las validaciones de % de agricultura y % mipymes. - La cantidad de alumnos beneficiados ya se trae al calcular y recalcular los platos, pero aún no se muestra en pantalla - Se corrigió error de guardado del periodo de distribución de frutas	8.00
04/07/2024	Isaura Flores	IMPLEMENTACIÓN	TE #14008: Pantalla de aprobaciones nueva funcionalidad	Avances 01/06/2024 - Correcciones de auditoria. Datos de la columna Días queda fijo en: Lunes a Viernes Datos de la columna Modalidad del Servicio se obtiene de la configuración de los proyectos Datos verificados	8.00
04/07/2024	Isaura Flores	IMPLEMENTACIÓN	TE #14009: Gobernaciones. Sección para adjuntar archivos de nutricionista, resoluciones.	Avances 03/07/2024 - Avances Registro de documentos Listado de documentos Vista previa de documento. Pendientes Agregar documentos al PDF del proyecto	8.00
04/07/2024	Isaura Flores	IMPLEMENTACIÓN	TE #14009: Gobernaciones. Sección para adjuntar archivos de nutricionista, resoluciones.	Avances 02/06/2024 - Trabajando en el registro de documentos. Pendiente Actualizar librería Verot\Upload\Upload Listado de documentos.	8.00
03/07/2024	Isaura Flores	IMPLEMENTACIÓN	~~TE #13657~~: Aprobaciones. Módulo de aprobaciones y Dictamen Nutricionista	Actualización 29/06/2024 - Avances en la generación del PDF: Se agregaron en las variables de los párrafos pendientes. Pendientes Obtener los datos de las columnas: Días y Modalidad del Servicio Verificación de los datos	8.00
03/07/2024	Isaura Flores	IMPLEMENTACIÓN	~~TE #13668~~: Proyecto. Crear nuevos tabs de requerimientos, control de calidad y modalidad de servicio.	ACTUALIZACIONES 29-06-2024 Gestión de proyectos: - Se agregaron los campos de fecha de inicio, fin, y porcentaje de MIPYMES en la tabla de Proyectos. - Se permite la carga y edición de los nuevos inputs de fecha inicio y fecha fin, mostrando de todas formas la fecha en texto para evitar confundir al usuario. - Se validó que el porcentaje de agricultura familiar no sea menor al 10% ni mayor al 100% - Se modificaron instrucciones en donde se hace el uso de trim() para evitar errores de valores nulos en PHP 8.	8.00
29/06/2024	Isaura Flores	IMPLEMENTACIÓN	~~TE #13668~~: Proyecto. Crear nuevos tabs de requerimientos, control de calidad y modalidad de servicio.	ACTUALIZACION 28/06/2024 Avances en la generación del PDF e Inputs	8.00
29/06/2024	Isaura Flores	IMPLEMENTACIÓN	~~TE #13668~~: Proyecto. Crear nuevos tabs de requerimientos, control de calidad y modalidad de servicio.	ACTUALIZACIONES 27/06/2024 Se actualizaron las consultas de la generación de pdfs	8.00
29/06/2024	Isaura Flores	IMPLEMENTACIÓN	~~TE #13657~~: Aprobaciones. Módulo de aprobaciones y Dictamen Nutricionista	ACTUALIZACION 28/06/2024 Avances en la generación del PDF: Se agregaron en las variables de los párrafos pendientes. Pendientes Cargar datos de la tabla 2	8.00
29/06/2024	Isaura Flores	IMPLEMENTACIÓN	~~TE #13657~~: Aprobaciones. Módulo de aprobaciones y Dictamen Nutricionista	ACTUALIZACION 27/06/2024 Avances en la generación del PDF	8.00
27/06/2024	Isaura Flores	IMPLEMENTACIÓN	~~TE #13657~~: Aprobaciones. Módulo de aprobaciones y Dictamen Nutricionista	Avances 26/06/2024 Modificaciones en la tabla de criterios de evaluación para incluir el valor de N/A Trabajando en la generación del PDF	8.00
27/06/2024	Isaura Flores	IMPLEMENTACIÓN	~~TE #13658~~: Aprobaciones. Resolución CONAE	Actualización 26/06/2024 Se agrego la parte 2 del documento Pendiente agregar en el modal Pendiente reemplazar los datos de la consulta a la hoja a ser impresa	8.00
27/06/2024	Isaura Flores	IMPLEMENTACIÓN	~~TE #13668~~: Proyecto. Crear nuevos tabs de requerimientos, control de calidad y modalidad de servicio.	ACTUALIZACIÓN 26/06/2024 - Caso deayuno/merienda, modificación de la carga de tiempo de provisión con select.	8.00
26/06/2024	Isaura Flores	IMPLEMENTACIÓN	~~TE #13658~~: Aprobaciones. Resolución CONAE	Actualización al 25/06/2024 Realizado la carga y la actualización de la resolución. Pendiente: imprimir el documento al momento de guardar o actualizar los datos	8.00

« Anterior 1 2 3 ... 6 Siguiente » (1-25/145) Por página: 25, 50, 100

Tareas Ejecutadas

1. TE #12831 Asignar tareas a responsables

HAMBRE_CERO - TE #12831

Asignar tareas a responsables

16/05/2024 08:31 - Isaura Flores

Estado:	RESUELTA	**Fecha de inicio:**	13/05/2024
Prioridad:	NORMAL	**Fecha fin:**	16/05/2024
Asignado a:	Isaura Flores	**% Realizado:**	100%
Categoría:		**Tiempo estimado:**	2.00 horas
Versión prevista:		**Tiempo dedicado:**	4.00 horas
NRO_TE:	1		

Descripción

- Identificar tareas
- Estimar tiempos de tareas
- Crear usuarios de responsables
- Asignar Tareas a responsables

Histórico

#1 - 21/05/2024 09:50 - Isaura Flores

- % Realizado cambiado de 50 a 100

#2 - 29/05/2024 12:05 - Jose-Rodrigo Benitez P.

- Tipo cambiado de GESTION a TE

- NRO_TE establecido a 1

#3 - 03/06/2024 09:03 - Isaura Flores

- Estado cambiado de EN CURSO a RESUELTA

Detalle de horas.

- **Tiempo dedicado**: 2.00 h: Carga de usuarios, muestra de funcionamiento de la plataforma a usuarios
- **Tiempo dedicado**: 2.00 h: Carga de usuarios, muestra de funcionamiento de la plataforma a usuarios

2. TE #12940 Creación de Base de Datos Sistema H0

HAMBRE_CERO - TE #12940

Creación de Base de Datos Sistema H0

17/05/2024 14:28 - Javier Caballero

Estado:	RESUELTA	**Fecha de inicio:**	17/05/2024
Prioridad:	NORMAL	**Fecha fin:**	17/05/2024
Asignado a:	Alberto Aquino	**% Realizado:**	100%
Categoría:		**Tiempo estimado:**	14.00 horas
Versión prevista:		**Tiempo dedicado:**	12.00 horas
NRO_TE:	1		

Descripción

Creación de estructura de la base de datos en PostgreSQL.

Subtareas:

TE # 12941: Crear Tabla Instituciones, parseo e inserción de datos	**RESUELTA**
TE # 12943: Creación de tabla localidad, parseo e inserción de datos.	**RESUELTA**
TE # 12944: Creación tabla distrito, parseo e inserción de datos	**RESUELTA**
TE # 12946: Crear tabla departamentos, parseo e inserción de datos	**RESUELTA**
TE # 12947: Creación tabla tipo Zona, parseo e inserción de datos	**NO APLICA**
TE # 12948: Creación tabla tipo_gestión, parseo e inserción de datos	**NO APLICA**
TE # 12954: Creación tabla Insumos y Unidad de medida	**RESUELTA**

Histórico

#1 - 17/05/2024 14:40 - Javier Caballero

- Estado cambiado de RECHAZADA a SIN INICIAR

#2 - 23/05/2024 18:28 - Isaura Flores

- % Realizado cambiado de 0 a 70

#3 - 29/05/2024 12:05 - Jose-Rodrigo Benitez P.

- Tipo cambiado de DESARROLLO a TE

- Estado cambiado de SIN INICIAR a ASIGNADA

- NRO_TE establecido a 1

#4 - 04/07/2024 18:28 - Isaura Flores

- Estado cambiado de ASIGNADA a RESUELTA

- % Realizado cambiado de 70 a 100

Ficheros

diccionario_datos_RUE.xlsx	35,9 KB	17/05/2024	Javier Caballero

3. TE #12941 Crear Tabla Instituciones, parseo e inserción de datos

HAMBRE_CERO - TE #12941

TE # 12940 (RESUELTA): Creación de Base de Datos Sistema H0

Crear Tabla Instituciones, parseo e inserción de datos

17/05/2024 14:31 - Javier Caballero

Estado:	RESUELTA	**Fecha de inicio:**	17/05/2024
Prioridad:	NORMAL	**Fecha fin:**	17/05/2024
Asignado a:	Alberto Aquino	**% Realizado:**	100%
Categoría:		**Tiempo estimado:**	2.00 horas
Versión prevista:		**Tiempo dedicado:**	2.00 horas
NRO_TE:	1		

Descripción

A partir del archivo de diccionario RUE crear la estructura en la base de datos.

Histórico

#1 - 17/05/2024 14:41 - Javier Caballero

- Estado cambiado de RECHAZADA a SIN INICIAR

#2 - 17/05/2024 14:43 - Javier Caballero

- % Realizado cambiado de 0 a 40

#3 - 17/05/2024 14:45 - Javier Caballero

- Estado cambiado de SIN INICIAR a EN CURSO

#4 - 17/05/2024 16:55 - Alberto Aquino

- % Realizado cambiado de 40 a 100

#5 - 17/05/2024 16:57 - Alberto Aquino

- Estado cambiado de EN CURSO a RESUELTA

#6 - 29/05/2024 12:05 - Jose-Rodrigo Benitez P.

- Tipo cambiado de DESARROLLO a TE

- NRO_TE establecido a 1

Detalle de horas.

- **Tiempo dedicado: 2.00 h:** Creación de la tabla e inserción de datos desde excel

4. TE #12943 Creación de tabla localidad, parseo e inserción de datos.

HAMBRE_CERO - TE #12943

TE # 12940 (RESUELTA): Creación de Base de Datos Sistema H0

Creación de tabla localidad, parseo e inserción de datos.

17/05/2024 14:36 - Javier Caballero

Estado:	RESUELTA	**Fecha de inicio:**	17/05/2024
Prioridad:	NORMAL	**Fecha fin:**	17/05/2024
Asignado a:	Alberto Aquino	**% Realizado:**	100%
Categoría:		**Tiempo estimado:**	1.00 hora
Versión prevista:		**Tiempo dedicado:**	1.00 hora
NRO_TE:	1		

Descripción

Creación de localidad

Histórico

#1 - 17/05/2024 14:41 - Javier Caballero

- Estado cambiado de RECHAZADA a SIN INICIAR

#2 - 22/05/2024 10:29 - Isaura Flores

- Estado cambiado de SIN INICIAR a NO APLICA

#3 - 23/05/2024 18:05 - Isaura Flores

- Estado cambiado de NO APLICA a SIN INICIAR

#4 - 23/05/2024 18:07 - Isaura Flores

- % Realizado cambiado de 0 a 100

#5 - 23/05/2024 18:12 - Isaura Flores

- Estado cambiado de SIN INICIAR a RESUELTA

#6 - 29/05/2024 12:05 - Jose-Rodrigo Benitez P.

- Tipo cambiado de DESARROLLO a TE

- NRO_TE establecido a 1

Detalle de horas.

- **Tiempo dedicado**: 1.00 h: Carga Finalizada

5. TE #12944 Creación tabla distrito, parseo e inserción de datos

HAMBRE_CERO - TE #12944

TE # 12940 (RESUELTA): Creación de Base de Datos Sistema H0

Creación tabla distrito, parseo e inserción de datos

17/05/2024 14:37 - Javier Caballero

Estado:	RESUELTA	**Fecha de inicio:**	17/05/2024
Prioridad:	NORMAL	**Fecha fin:**	17/05/2024
Asignado a:	Alberto Aquino	**% Realizado:**	100%
Categoría:		**Tiempo estimado:**	1.00 hora
Versión prevista:		**Tiempo dedicado:**	1.00 hora
NRO_TE:	1		

Descripción

Creación tabla distrito, parseo e inserción de datos

Histórico

#1 - 17/05/2024 14:42 - Javier Caballero

- Estado cambiado de RECHAZADA a SIN INICIAR

#2 - 22/05/2024 10:30 - Isaura Flores

- Estado cambiado de SIN INICIAR a NO APLICA

#3 - 23/05/2024 18:05 - Isaura Flores

- Estado cambiado de NO APLICA a SIN INICIAR

#4 - 23/05/2024 18:08 - Isaura Flores

- Estado cambiado de SIN INICIAR a RESUELTA

- % Realizado cambiado de 0 a 100

#5 - 29/05/2024 12:05 - Jose-Rodrigo Benitez P.

- Tipo cambiado de DESARROLLO a TE

- NRO_TE establecido a 1

Detalle de horas.

- **Tiempo dedicado**: 1.00 h: Carga finalizada

6. TE #12946 Crear tabla departamentos, parseo e inserción de datos

HAMBRE_CERO - TE #12946

TE # 12940 (RESUELTA): Creación de Base de Datos Sistema H0

Crear tabla departamentos, parseo e inserción de datos

17/05/2024 14:37 - Javier Caballero

Estado:	RESUELTA	**Fecha de inicio:**	17/05/2024
Prioridad:	NORMAL	**Fecha fin:**	17/05/2024
Asignado a:	Alberto Aquino	**% Realizado:**	100%
Categoría:		**Tiempo estimado:**	1.00 hora
Versión prevista:		**Tiempo dedicado:**	1.00 hora
NRO_TE:	1		

Descripción

Crear tabla departamentos, parseo e inserción de datos

Histórico

#1 - 17/05/2024 14:41 - Javier Caballero

- Estado cambiado de RECHAZADA a SIN INICIAR

#2 - 22/05/2024 10:30 - Isaura Flores

- Estado cambiado de SIN INICIAR a NO APLICA

#3 - 23/05/2024 18:12 - Isaura Flores

- Estado cambiado de NO APLICA a EN CURSO

- Tiempo estimado establecido a 1.00 h

#4 - 23/05/2024 18:13 - Isaura Flores

- Estado cambiado de EN CURSO a RESUELTA

#5 - 23/05/2024 18:13 - Isaura Flores

- % Realizado cambiado de 0 a 100

#6 - 29/05/2024 12:05 - Jose-Rodrigo Benitez P.

- Tipo cambiado de DESARROLLO a TE

- NRO_TE establecido a 1

Detalle de horas.

- **Tiempo dedicado**: 1.00 h: Carga Finaliza

7. TE #12949 Sistema Base - Adecuación del template - Integraciones

HAMBRE_CERO - TE #12949

Sistema Base - Adecuación del template - Integraciones

17/05/2024 14:48 - Javier Caballero

Estado:	RESUELTA	**Fecha de inicio:**	17/05/2024
Prioridad:	NORMAL	**Fecha fin:**	07/06/2024
Asignado a:	Leonardo Fernandez	**% Realizado:**	100%
Categoría:		**Tiempo estimado:**	32.00 horas
Versión prevista:		**Tiempo dedicado:**	30.00 horas
NRO_TE:	1		

Descripción

Subtareas:

TE # 12950: Integración con Identidad Electrónica	**RESUELTA**
TE # 13020: Integración con últimas versiones	**RESUELTA**

Histórico

#1 - 17/05/2024 15:01 - Isaura Flores

- Estado cambiado de RECHAZADA a SIN INICIAR

#2 - 20/05/2024 16:40 - Angel Ojeda

- Estado cambiado de SIN INICIAR a EN CURSO

#3 - 20/05/2024 16:40 - Angel Ojeda

- % Realizado cambiado de 0 a 20

#4 - 21/05/2024 16:41 - Javier Caballero

- Asunto cambiado de Sistema Base - Adecuación del template a Sistema Base - Adecuación del template - Integraciones

- Fecha fin cambiado de 21/05/2024 a 23/05/2024

- Tiempo estimado cambiado de 8.00 h a 32.00 h

#5 - 27/05/2024 17:36 - Isaura Flores

- Añadido Fichero permisos.png

- Fecha fin cambiado de 23/05/2024 a 30/05/2024

- Asignado a cambiado de Angel Ojeda a Leonardo Fernandez

- % Realizado cambiado de 20 a 40

#6 - 27/05/2024 17:38 - Isaura Flores

- Añadido Fichero usuario.png

#7 - 29/05/2024 12:05 - Jose-Rodrigo Benitez P.

- Tipo cambiado de DESARROLLO a TE

- NRO_TE establecido a 1

#8 - 03/06/2024 09:04 - Isaura Flores

- Fecha fin cambiado de 30/05/2024 a 07/06/2024

#9 - 04/07/2024 13:51 - Isaura Flores

- Estado cambiado de EN CURSO a RESUELTA

- % Realizado cambiado de 40 a 100

Ficheros

Detalle de horas.

- **Tiempo dedicado: 2.00 h:**Adecuación Menú Sistemas - Roles y permisos
- **Tiempo dedicado: 12.00 h:** Adecuación Menú Sistemas - Roles y permisos
- **Tiempo dedicado: 8.00 h:** Desarrollo pantalla de usuarios

8. TE #12950 Integración con Identidad Electrónica

HAMBRE_CERO - TE #12950

TE # 12949 (RESUELTA): Sistema Base - Adecuación del template - Integraciones

Integración con Identidad Electrónica

17/05/2024 14:51 - Javier Caballero

Estado:	RESUELTA	**Fecha de inicio:**	20/05/2024
Prioridad:	NORMAL	**Fecha fin:**	27/05/2024
Asignado a:	Daniel Insaurralde	**% Realizado:**	100%
Categoría:		**Tiempo estimado:**	24.00 horas
Versión prevista:		**Tiempo dedicado:**	0.00 hora
NRO_TE:	1		
Descripción			

Histórico

#1 - 17/05/2024 15:01 - Isaura Flores

- Estado cambiado de RECHAZADA a SIN INICIAR

#2 - 20/05/2024 16:47 - Daniel Insaurralde

- Estado cambiado de SIN INICIAR a EN CURSO

#3 - 20/05/2024 16:47 - Daniel Insaurralde

- % Realizado cambiado de 0 a 50

#4 - 21/05/2024 16:38 - Javier Caballero

- Fecha fin cambiado de 20/05/2024 a 23/05/2024

- Tiempo estimado cambiado de 8.00 h a 32.00 h

#5 - 21/05/2024 16:41 - Javier Caballero

- Tiempo estimado cambiado de 32.00 h a 24.00 h

#6 - 23/05/2024 14:12 - Isaura Flores

- Fecha fin cambiado de 23/05/2024 a 27/05/2024

#7 - 29/05/2024 12:05 - Jose-Rodrigo Benitez P.

- Tipo cambiado de DESARROLLO a TE

- NRO_TE establecido a 1

#8 - 04/07/2024 13:50 - Isaura Flores

- Estado cambiado de EN CURSO a RESUELTA

- % Realizado cambiado de 50 a 100

9. TE #12954 Creación tabla Insumos y Unidad de medida

HAMBRE_CERO - TE #12954

TE # 12940 (RESUELTA): Creación de Base de Datos Sistema H0

Creación tabla Insumos y Unidad de medida

17/05/2024 15:28 - Isaura Flores

Estado:	RESUELTA	**Fecha de inicio:**	21/05/2024
Prioridad:	NORMAL	**Fecha fin:**	23/05/2024
Asignado a:	Alberto Aquino	**% Realizado:**	100%
Categoría:		**Tiempo estimado:**	4.00 horas
Versión prevista:		**Tiempo dedicado:**	7.00 horas
NRO_TE:	1		
Descripción			

Histórico

#1 - 17/05/2024 15:28 - Isaura Flores

- Estado cambiado de RECHAZADA a SIN INICIAR

#2 - 17/05/2024 15:29 - Isaura Flores

- Estado cambiado de SIN INICIAR a EN CURSO

#3 - 21/05/2024 14:30 - Isaura Flores

- Fecha fin cambiado de 17/05/2024 a 23/05/2024

- Asignado a cambiado de Isaura Flores a Alberto Aquino

- Fecha de inicio cambiado de 17/05/2024 a 21/05/2024

- Tiempo estimado cambiado de 2.00 h a 12.00 h

#4 - 21/05/2024 14:30 - Isaura Flores

- Añadido Fichero Recetario-PAE-Hambre-Cero_v03.docx

Insumos: listado de insumos o ingredientes, tomate, lechuga
2- Unidad de medida
3- Receta cabecera
4- Receta detalle
5- Tipo de receta

#5 - 21/05/2024 16:50 - Alberto Aquino

- % Realizado cambiado de 0 a 20

#6 - 23/05/2024 18:17 - Isaura Flores

- Asunto cambiado de Creación tabla Alimentos e inserción de datos a Creación tabla Insumos y Unidad de medida

- Estado cambiado de EN CURSO a RESUELTA

- % Realizado cambiado de 20 a 100

- Tiempo estimado cambiado de 12.00 h a 4.00 h

#7 - 29/05/2024 12:05 - Jose-Rodrigo Benitez P.

- Tipo cambiado de DESARROLLO a TE

- NRO_TE establecido a 1

10.

Detalle de horas.

- **Tiempo dedicado**: 3.00 h: Creación de la tabla relacionadas con Alimentos.
- **Tiempo dedicado**: 4.00 h: Tablas creadas y datos cargados

11. TE #13005 Reunión de Coordinación MEC 20/05/2024

HAMBRE_CERO - TE #13005

Reunión de Coordinación MEC 20/05/2024

21/05/2024 09:48 - Isaura Flores

Estado:	RESUELTA	**Fecha de inicio:**	20/05/2024
Prioridad:	URGENTE	**Fecha fin:**	20/05/2024
Asignado a:	Isaura Flores	**% Realizado:**	100%
Categoría:		**Tiempo estimado:**	2.00 horas
Versión prevista:		**Tiempo dedicado:**	2.00 horas
NRO_TE:	1		
Descripción			

Histórico

#1 - 29/05/2024 12:05 - Jose-Rodrigo Benitez P.

- Tipo cambiado de REUNION a TE

- OEE eliminado (MEC)

- NRO_TE establecido a 1

Detalle de horas.

- **Tiempo dedicado**: 2.00 h: Reunión realizada en las instalaciones del MEC

12. TE #13020 Integración con últimas versiones

HAMBRE_CERO - TE #13020

TE # 12949 (RESUELTA): Sistema Base - Adecuación del template - Integraciones

Integración con últimas versiones

21/05/2024 16:47 - Javier Caballero

Estado:	RESUELTA	**Fecha de inicio:**	20/05/2024
Prioridad:	NORMAL	**Fecha fin:**	20/05/2024
Asignado a:	Angel Ojeda	**% Realizado:**	100%
Categoría:		**Tiempo estimado:**	8.00 horas
Versión prevista:		**Tiempo dedicado:**	8.00 horas
NRO_TE:	1		

Descripción

Integrar con la última versión de las librerías:

- Bootstrap 5
- BootstrapTable
- JQuery

Histórico

#1 - 21/05/2024 16:48 - Javier Caballero

- Estado cambiado de RECHAZADA a SIN INICIAR

#2 - 21/05/2024 16:50 - Angel Ojeda

- Estado cambiado de SIN INICIAR a EN CURSO

#3 - 21/05/2024 16:51 - Angel Ojeda

- Estado cambiado de EN CURSO a RESUELTA

#4 - 23/05/2024 18:28 - Isaura Flores

- % Realizado cambiado de 0 a 100

#5 - 29/05/2024 12:05 - Jose-Rodrigo Benitez P.

- Tipo cambiado de DESARROLLO a TE

- NRO_TE establecido a 1

Detalle de horas.

- **Tiempo dedicado**: 8.00 h: Integración realizada.

13. TE #13030 Reunión Coodinación MDS

HAMBRE_CERO - TE #13030

Reunión Coodinación MDS

22/05/2024 11:54 - Isaura Flores

Estado:	RESUELTA	**Fecha de inicio:**	21/05/2024
Prioridad:	URGENTE	**Fecha fin:**	21/05/2024
Asignado a:	Isaura Flores	**% Realizado:**	100%
Categoría:		**Tiempo estimado:**	1.00 hora
Versión prevista:		**Tiempo dedicado:**	1.00 hora
NRO_TE:	1		
Descripción			

Histórico

#1 - 29/05/2024 12:05 - Jose-Rodrigo Benitez P.

- Tipo cambiado de REUNION a TE

- OEE eliminado (MDS)

- NRO_TE establecido a 1

Detalle de horas.

- **Tiempo dedicado**: 1.00 h: Reunión Virtual MDS.

14. TE #13065 Auditoria del Sistema

HAMBRE_CERO - TE #13065

Auditoria del Sistema

23/05/2024 14:28 - Isaura Flores

Estado:	RESUELTA	**Fecha de inicio:**	23/05/2024
Prioridad:	NORMAL	**Fecha fin:**	24/05/2024
Asignado a:	Robert Romero	**% Realizado:**	100%
Categoría:		**Tiempo estimado:**	16.00 horas
Versión prevista:		**Tiempo dedicado:**	16.00 horas
NRO_TE:	1		

Descripción

Creación de niveles y especificación de detalles a ser guardados en la tabla de auditoria.

Histórico

#1 - 23/05/2024 14:44 - Isaura Flores

- Asignado a cambiado de Daniel Insaurralde a Robert Romero

#2 - 23/05/2024 14:53 - Isaura Flores

- Estado cambiado de RECHAZADA a SIN INICIAR

#3 - 23/05/2024 14:53 - Isaura Flores

- Estado cambiado de SIN INICIAR a EN CURSO

#4 - 28/05/2024 17:59 - Isaura Flores

- Añadido Fichero auditoria3.png

- Añadido Fichero auditoria2.png

- Añadido Fichero auditoria.png

- % Realizado cambiado de 20 a 100

#5 - 29/05/2024 12:05 - Jose-Rodrigo Benitez P.

- Tipo cambiado de DESARROLLO a TE

- NRO_TE establecido a 1

#6 - 03/06/2024 09:13 - Isaura Flores

- Estado cambiado de EN CURSO a RESUELTA

Ficheros

auditoria2.png	107 KB	28/05/2024	Isaura Flores
auditoria3.png	365 KB	28/05/2024	Isaura Flores
auditoria.png	170 KB	28/05/2024	Isaura Flores

Detalle de horas.

- **Tiempo dedicado: 16.00 h:** Se corrigió registro de menús de auditoría , se realizó integración con pantalla de usuarios y administración.

15. TE #13073 Menú Insumos

HAMBRE_CERO - TE #13073

Menú Insumos

23/05/2024 14:52 - Isaura Flores

Estado:	RESUELTA	**Fecha de inicio:**	23/05/2024
Prioridad:	NORMAL	**Fecha fin:**	23/05/2024
Asignado a:	Alberto Aquino	**% Realizado:**	100%
Categoría:		**Tiempo estimado:**	8.00 horas
Versión prevista:		**Tiempo dedicado:**	8.00 horas
NRO_TE:	1		

Descripción

-Crear CRUD de Insumos
-Crear tablas en base de datos de insumos y unidad_medida.

Histórico

#1 - 23/05/2024 14:52 - Isaura Flores

- Estado cambiado de RECHAZADA a SIN INICIAR

#2 - 23/05/2024 14:53 - Isaura Flores

- Estado cambiado de SIN INICIAR a EN CURSO

#3 - 23/05/2024 18:01 - Isaura Flores

- % Realizado cambiado de 20 a 100

#4 - 23/05/2024 18:20 - Isaura Flores

- Añadido Fichero CRUD Insumo.png

- Añadido Fichero CRUD_UnidadMedida.png

#5 - 29/05/2024 12:05 - Jose-Rodrigo Benitez P.

- Tipo cambiado de DESARROLLO a TE

- NRO_TE establecido a 1

#6 - 03/06/2024 09:13 - Isaura Flores

- Estado cambiado de EN CURSO a RESUELTA

Ficheros

listado_insumos_ejemplo.png	43,1 KB	23/05/2024	Isaura Flores
CRUD Insumo.png	44,6 KB	23/05/2024	Isaura Flores
CRUD_UnidadMedida.png	57,8 KB	23/05/2024	Isaura Flores

Detalle de horas.

- **Tiempo dedicado: 8.00 h:** Carga de Insumos y unidades de medidas finalizados

16. TE #13076 Menú Recetas

HAMBRE_CERO - TE #13076

Menú Recetas

23/05/2024 14:58 - Isaura Flores

Estado:	RESUELTA	**Fecha de inicio:**	23/05/2024
Prioridad:	NORMAL	**Fecha fin:**	30/05/2024
Asignado a:	Daniel Insaurralde	**% Realizado:**	100%
Categoría:		**Tiempo estimado:**	48.00 horas
Versión prevista:		**Tiempo dedicado:**	48.00 horas
NRO_TE:	1		

Descripción

- Crear CRUD para administrar estos datos de recetas según la imagen adjunta.
- Crear tabla recetas con los campos de la tabla e la imagen adjunta, agregar también campo id_tipo_alimento relacionada a otra tabla que contiene los datos: Desayuno, Almuerzo, Merienda, Cena.
Coordinar con Angel.
-Utilizar tabla unidad_medida e insumos creadas por Alberto.
-El listado de menús se encuentra en el word adjunto:

Histórico

#1 - 23/05/2024 15:02 - Isaura Flores

- Estado cambiado de RECHAZADA a SIN INICIAR

#2 - 23/05/2024 15:02 - Isaura Flores

- Estado cambiado de SIN INICIAR a EN CURSO

#3 - 23/05/2024 17:54 - Isaura Flores

- Fecha fin cambiado de 27/05/2024 a 30/05/2024

- Tiempo estimado cambiado de 40.00 h a 48.00 h

#4 - 27/05/2024 17:19 - Isaura Flores

- Añadido Fichero menucreado.png

- % Realizado cambiado de 10 a 20

#5 - 28/05/2024 17:49 - Isaura Flores

- Añadido Fichero ingrediente.png

- Añadido Fichero agregareceta.png

- Añadido Fichero menurecetas.png

- % Realizado cambiado de 20 a 30

#6 - 29/05/2024 12:05 - Jose-Rodrigo Benitez P.

- Tipo cambiado de DESARROLLO a TE

- NRO_TE establecido a 1

#7 - 30/05/2024 09:38 - Isaura Flores

- Añadido Fichero receta4.png

- Añadido Fichero receta3.png

- Añadido Fichero receta2.png

- Añadido Fichero receta1.png

- Añadido Fichero tablasrecetas.png

- % Realizado cambiado de 30 a 60

#8 - 31/05/2024 09:02 - Isaura Flores

- Añadido Fichero tabla2.png

- Añadido Fichero tabla1.png

- % Realizado cambiado de 60 a 80

#9 - 03/06/2024 09:12 - Isaura Flores

- Añadido Fichero menu5_fin.png

- Añadido Fichero menu4_fin.png

- Añadido Fichero menu3_fin.png

- Añadido Fichero menu2_fin.png

- Añadido Fichero menu1_fin.png

- Estado cambiado de EN CURSO a RESUELTA

- % Realizado cambiado de 80 a 100

Ficheros

Recetario-PAE-Hambre-Cero_v03 (1) (1).docx	1,41 MB	23/05/2024	Isaura Flores
menucreado.png	64,2 KB	27/05/2024	Isaura Flores
agregareceta.png	108 KB	28/05/2024	Isaura Flores
menurecetas.png	142 KB	28/05/2024	Isaura Flores
ingrediente.png	139 KB	28/05/2024	Isaura Flores
receta3.png	220 KB	30/05/2024	Isaura Flores
receta4.png	223 KB	30/05/2024	Isaura Flores
receta2.png	142 KB	30/05/2024	Isaura Flores
receta1.png	173 KB	30/05/2024	Isaura Flores
tablasrecetas.png	148 KB	30/05/2024	Isaura Flores
tabla2.png	11,9 KB	31/05/2024	Isaura Flores
tabla1.png	19,9 KB	31/05/2024	Isaura Flores
menu4_fin.png	41,5 KB	03/06/2024	Isaura Flores
menu5_fin.png	111 KB	03/06/2024	Isaura Flores
menu3_fin.png	31,4 KB	03/06/2024	Isaura Flores
menu2_fin.png	32,1 KB	03/06/2024	Isaura Flores
menu1_fin.png	138 KB	03/06/2024	Isaura Flores

Detalle de horas.

- **Tiempo dedicado**: 8.00 h: Se realiza la creación de las tablas en base de datos y creación del CRUD de
- **Tiempo dedicado**: 8.00 h: Parseo datos de archivos .pdf a excel. Pendiente formateo en tablas según estructura de base de datos.
- **Tiempo dedicado**: 8.00 h: Finalizado CRUD Recetas, CRUD Ingredientes
- **Tiempo dedicado**: 8.00 h: Se corrigió el estado de las tablas al no estar seleccionado un Menú/Receta Corrección general en textos y validación de campos. Implementación de Auditoría.
- **Tiempo dedicado**: 8.00 h: Creación tablas tipo Menú, tipo alimentación, inserción de datos de Menús de ejemplo para pruebas de funcionamiento.
- **Tiempo dedicado**: 8.00 h: Finalización del módulo y finalización pruebas iniciales.

17. TE #13078 Menú Semanal

HAMBRE_CERO - TE #13078

Menú Semanal

23/05/2024 15:32 - Isaura Flores

Estado:	RESUELTA	**Fecha de inicio:**	31/05/2024
Prioridad:	NORMAL	**Fecha fin:**	08/06/2024
Asignado a:	Angel Ojeda	**% Realizado:**	100%
Categoría:		**Tiempo estimado:**	56.00 horas
Versión prevista:		**Tiempo dedicado:**	56.00 horas
NRO_TE:	1		

Descripción

- Pantalla Carga de Menús del Proyecto de alimentación, por Gobernación y por tipo de alimentación
Condiciones:
1- Los desayunos y meriendas pueden ser cargados por una semana y luego se repiten a lo largo del periodo del servicio
2- El almuerzo y la cena deben ser cargados mínimamente por 20 días y luego se repiten a lo largo del periodo de servicio

Se adjuntan ejemplos.

Histórico

#1 - 23/05/2024 15:33 - Isaura Flores

- Estado cambiado de RECHAZADA a SIN INICIAR

#2 - 23/05/2024 17:36 - Isaura Flores

- Fecha fin cambiado de 31/05/2024 a 07/06/2024

- Fecha de inicio cambiado de 27/05/2024 a 31/05/2024

#3 - 29/05/2024 12:05 - Jose-Rodrigo Benitez P.

- Tipo cambiado de DESARROLLO a TE

- Estado cambiado de SIN INICIAR a ASIGNADA

- NRO_TE establecido a 1

#4 - 03/06/2024 09:41 - Isaura Flores

- Añadido Fichero menuciclico2.png

- Añadido Fichero Menuciclo1.png

- Estado cambiado de ASIGNADA a EN CURSO

- % Realizado cambiado de 0 a 10

#5 - 03/06/2024 17:31 - Isaura Flores

- Añadido Fichero grup4.png

- Añadido Fichero grup3.png

#6 - 03/06/2024 17:31 - Isaura Flores

- Fichero eliminado (grup3.png)

#7 - 03/06/2024 17:31 - Isaura Flores

- Fichero eliminado (grup4.png)

#8 - 03/06/2024 17:32 - Isaura Flores

- Añadido Fichero menuc3.png

- Añadido Fichero menuc2.png

- Añadido Fichero menuc1.png

#9 - 05/06/2024 10:40 - Isaura Flores

- Añadido Fichero men4.png

- Añadido Fichero men3.png

- Añadido Fichero men2.png

- Añadido Fichero men1.png

- % Realizado cambiado de 10 a 50

#10 - 05/06/2024 18:15 - Isaura Flores

- Añadido Fichero m4.png

- Añadido Fichero m3.png

- Añadido Fichero m2.png

- Añadido Fichero m1.png

- Asignado a cambiado de Alberto Aquino a Angel Ojeda

- % Realizado cambiado de 50 a 60

#11 - 07/06/2024 09:00 - Isaura Flores

- Añadido Fichero me1.png

- Añadido Fichero me5.png

- Añadido Fichero me4.png

- Añadido Fichero me3.png

- Añadido Fichero me2.png

#12 - 07/06/2024 09:01 - Isaura Flores

- Fecha fin cambiado de 07/06/2024 a 08/06/2024

- Tiempo estimado cambiado de 40.00 h a 56.00 h

#13 - 07/06/2024 17:16 - Isaura Flores

- Añadido Fichero mm3.png

- Añadido Fichero mm2.png

- Añadido Fichero mm1.png

#14 - 12/06/2024 10:43 - Isaura Flores

- Añadido Fichero mn2.png

- Añadido Fichero mn1.png

- Añadido Fichero mn3.png

#15 - 12/06/2024 10:43 - Isaura Flores

- Estado cambiado de EN CURSO a RESUELTA

- % Realizado cambiado de 60 a 100

Ficheros

ejemplo_almuerzo.png	36,6 KB	23/05/2024	Isaura Flores
ejemplo_desayuno.png	116 KB	23/05/2024	Isaura Flores
Menuciclo1.png	15,2 KB	03/06/2024	Isaura Flores
menuciclico2.png	63,4 KB	03/06/2024	Isaura Flores
menuc3.png	127 KB	03/06/2024	Isaura Flores
menuc2.png	142 KB	03/06/2024	Isaura Flores
menuc1.png	159 KB	03/06/2024	Isaura Flores
men3.png	153 KB	05/06/2024	Isaura Flores
men4.png	164 KB	05/06/2024	Isaura Flores
men2.png	84,3 KB	05/06/2024	Isaura Flores
men1.png	239 KB	05/06/2024	Isaura Flores
m3.png	57 KB	05/06/2024	Isaura Flores

Detalle de horas.

- **Tiempo dedicado**: 8.00 h: Inicio Interfaz de Menú Semanal.
- **Tiempo dedicado**: 8.00 h: Trabajo para los modales de los menús por cada tipo de alimentación.
- **Tiempo dedicado**: 8.00 h: Se poblaron datos para los select -Se modificó en parte el formulario para que sea dinámico. Pendiente el guardado de datos diferenciado por semana, día y menú.
- **Tiempo dedicado**: 8.00 h: Pendiente validación de que no se repita la comida en la semana -Pendiente editar datos
- **Tiempo dedicado**: 8.00 h: Trabajando en validaciones para que no se repitan las comidas en las semanas.
- **Tiempo dedicado**: 8.00 h: Correción formato, funcionalidad editar primera parte.
- **Tiempo dedicado**: 8.00 h: Realizado la carga de menus para los proyecto->Inició Trabajando en la integración del modal y funcionalidades con gestión de proyectos

18. TE #13080 Gestión de Proyecto de Alimentación

HAMBRE_CERO - TE #13080

Gestión de Proyecto de Alimentación

23/05/2024 15:49 - Isaura Flores

Estado:	RESUELTA	**Fecha de inicio:**	26/05/2024
Prioridad:	NORMAL	**Fecha fin:**	08/06/2024
Asignado a:	Robert Romero	**% Realizado:**	100%
Categoría:		**Tiempo estimado:**	64.00 horas
Versión prevista:		**Tiempo dedicado:**	64.00 horas
NRO_TE:	1		
Descripción			

Histórico

#1 - 23/05/2024 17:33 - Isaura Flores

- Estado cambiado de RECHAZADA a SIN INICIAR

#2 - 23/05/2024 17:33 - Isaura Flores

- Estado cambiado de SIN INICIAR a EN CURSO

#3 - 27/05/2024 17:24 - Isaura Flores

- Asignado a cambiado de Alberto Aquino a Robert Romero

- Fecha de inicio cambiado de 27/05/2024 a 26/05/2024

#4 - 29/05/2024 12:05 - Jose-Rodrigo Benitez P.

- Tipo cambiado de DESARROLLO a TE

- NRO_TE establecido a 1

#5 - 03/06/2024 09:36 - Isaura Flores

- Añadido Fichero pro2.png

- Añadido Fichero pro1.png

- Fecha fin cambiado de 31/05/2024 a 05/06/2024

- % Realizado cambiado de 0 a 20

- Tiempo estimado cambiado de 40.00 h a 48.00 h

#6 - 03/06/2024 09:38 - Isaura Flores

- Añadido Fichero proyectos1.png

- Añadido Fichero proyectos2.png

- % Realizado cambiado de 20 a 30

#7 - 03/06/2024 17:20 - Isaura Flores

- Añadido Fichero menuc3.png

- Añadido Fichero menuc2.png

- Estado cambiado de EN CURSO a RESUELTA

- % Realizado cambiado de 30 a 40

#8 - 03/06/2024 17:23 - Isaura Flores

- Fichero eliminado (menuc2.png)

#9 - 03/06/2024 17:23 - Isaura Flores

- Fichero eliminado (menuc3.png)

#10 - 04/06/2024 09:09 - Isaura Flores

- Añadido Fichero proy3.png

- Añadido Fichero proy2.png

- Añadido Fichero proy1.png

- Estado cambiado de RESUELTA a EN CURSO

#11 - 04/06/2024 09:15 - Isaura Flores

- Añadido Fichero proy4.png

#12 - 05/06/2024 10:33 - Isaura Flores

- Añadido Fichero editarproyecto6.png

- Añadido Fichero editarproyecto5.png

- Añadido Fichero editarproyecto4.png

- Añadido Fichero editarproyecto3.png

- Añadido Fichero editarproyecto2.png

- Añadido Fichero editarproyecto1.png

#13 - 05/06/2024 10:34 - Isaura Flores

- % Realizado cambiado de 40 a 70

#14 - 05/06/2024 18:11 - Isaura Flores

- Añadido Fichero p1.png

- Añadido Fichero p4.png

- Añadido Fichero p3.png

- Añadido Fichero p2.png

- % Realizado cambiado de 70 a 80

#15 - 07/06/2024 08:51 - Isaura Flores

- Añadido Fichero pr3.png

- Añadido Fichero pr2.png

- Añadido Fichero pr1.png

- Tiempo estimado cambiado de 48.00 h a 64.00 h

#16 - 07/06/2024 08:52 - Isaura Flores

- Fecha fin cambiado de 05/06/2024 a 08/06/2024

#17 - 07/06/2024 17:10 - Isaura Flores

- Añadido Fichero proye5.png

- Añadido Fichero proye4.png

- Añadido Fichero proye3.png

- Añadido Fichero proye2.png

- Añadido Fichero proye1.png

#18 - 12/06/2024 10:37 - Isaura Flores

- Añadido Fichero pdfparte1.png

#19 - 12/06/2024 10:37 - Isaura Flores

- Estado cambiado de EN CURSO a RESUELTA

- % Realizado cambiado de 80 a 100

Ficheros

pro2.png	81,3 KB	03/06/2024	Isaura Flores
pro1.png	85,3 KB	03/06/2024	Isaura Flores

proyectos1.png	177 KB	03/06/2024	Isaura Flores
proyectos2.png	74,7 KB	03/06/2024	Isaura Flores
proy3.png	119 KB	04/06/2024	Isaura Flores
proy2.png	111 KB	04/06/2024	Isaura Flores
proy1.png	152 KB	04/06/2024	Isaura Flores
proy4.png	114 KB	04/06/2024	Isaura Flores
editarproyecto5.png	86,6 KB	05/06/2024	Isaura Flores
editarproyecto4.png	146 KB	05/06/2024	Isaura Flores
editarproyecto3.png	136 KB	05/06/2024	Isaura Flores
editarproyecto2.png	123 KB	05/06/2024	Isaura Flores
editarproyecto1.png	123 KB	05/06/2024	Isaura Flores
editarproyecto6.png	144 KB	05/06/2024	Isaura Flores
p1.png	100 KB	05/06/2024	Isaura Flores
p3.png	148 KB	05/06/2024	Isaura Flores
p2.png	129 KB	05/06/2024	Isaura Flores
p4.png	148 KB	05/06/2024	Isaura Flores
pr2.png	138 KB	07/06/2024	Isaura Flores
pr3.png	134 KB	07/06/2024	Isaura Flores
pr1.png	133 KB	07/06/2024	Isaura Flores
proye5.png	123 KB	07/06/2024	Isaura Flores
proye3.png	139 KB	07/06/2024	Isaura Flores
proye2.png	80,1 KB	07/06/2024	Isaura Flores
proye1.png	156 KB	07/06/2024	Isaura Flores
proye4.png	133 KB	07/06/2024	Isaura Flores
pdfparte1.png	131 KB	12/06/2024	Isaura Flores

Detalle de horas.

- **Tiempo dedicado**: 8.00 h: Creación de Interfaz de Carga de proyecto. Creaciones de tablas en base de datos. Pendientes funcionalidades agregar, editar, eliminar
- **Tiempo dedicado**: 8.00 h: Se culminó la consulta a tabla principal. Se manejan los filtros, se iniciaron las tablas del modal, selects y textarea. Pendiente actualizar consulta a tabla de gobernaciones
- **Tiempo dedicado**: 8.00 h: Trabajando para hacer dinámico para todos los modales.
- **Tiempo dedicado**: 8.00 h: Se creó la tabla de platos_microplanificados_proyecto - Es posible editar y cargar un proyecto
- **Tiempo dedicado**: 8.00 h: Se permite la carga manual de platos en cantidad de platos por año - Queda pendiente usar los niveles de columna en la consulta de cálculo de platos, y realizar el cálculo de monto total por año
- **Tiempo dedicado**: 8.00 h: Se modificó el cálculo de platos por año para que cada año tenga la misma cantidad de alumnos matriculados y los cálculos de de presupuesto ya se realizan correctamente
- **Tiempo dedicado**: 8.00 h: Ajustes de carga y cálculo de cantidad de niños.
- **Tiempo dedicado**: 8.00 h: Se creó la consulta para el cálculo de instituciones beneficiadas. Cambio de estructura de la tabla lista priorizada a matriculados.

19. TE #13083 Creación de Mockups

HAMBRE_CERO - TE #13083

Creación de Mockups

23/05/2024 18:24 - Isaura Flores

Estado:	RESUELTA	**Fecha de inicio:**	21/05/2024
Prioridad:	NORMAL	**Fecha fin:**	03/06/2024
Asignado a:	Javier Caballero	**% Realizado:**	100%
Categoría:		**Tiempo estimado:**	67.00 horas
Versión prevista:		**Tiempo dedicado:**	69.00 horas
NRO_TE:	1		
Descripción			

Histórico

#1 - 23/05/2024 18:24 - Isaura Flores

- Estado cambiado de RECHAZADA a SIN INICIAR

#2 - 23/05/2024 18:24 - Isaura Flores

- Estado cambiado de SIN INICIAR a RESUELTA

#3 - 29/05/2024 12:05 - Jose-Rodrigo Benitez P.

- Tipo cambiado de PLANIFICACION a TE

- NRO_TE establecido a 1

#4 - 03/06/2024 10:05 - Isaura Flores

- Añadido Fichero Hambre Cero.pdf

- Añadido Fichero mockup_may31jun01.png

- Añadido Fichero mockup_may30.png

- Añadido Fichero mockup_may29.png

- Añadido Fichero mockup_may2728.png

- Añadido Fichero mockup_may24.png

- Añadido Fichero mockup_may23.png

- Añadido Fichero mockup_may22.png

- Fecha fin cambiado de 23/05/2024 a 03/06/2024

- Tiempo estimado cambiado de 24.00 h a 67.00 h

Se agregan el histórico de trabajos realizados en el software de mockup.

Ficheros

Hambre Cero.pdf	763 KB	03/06/2024	Isaura Flores
mockup_may30.png	32,2 KB	03/06/2024	Isaura Flores
mockup_may31jun01.png	41,8 KB	03/06/2024	Isaura Flores
mockup_may29.png	38,6 KB	03/06/2024	Isaura Flores
mockup_may2728.png	37,8 KB	03/06/2024	Isaura Flores
mockup_may24.png	38,5 KB	03/06/2024	Isaura Flores
mockup_may23.png	41,4 KB	03/06/2024	Isaura Flores
mockup_may22.png	50 KB	03/06/2024	Isaura Flores

Detalle de horas.

- **Tiempo dedicado**: 18.00 h. Creación Mockup. Programa balsamic.
- **Tiempo dedicado**: 51.00 h. Diseño de Mockup segun relevamientos.

20. TE #13084 Desarrollo de Permisos de Aprobación

HAMBRE_CERO - TE #13084

Desarrollo de Permisos de Aprobación

23/05/2024 18:39 - Isaura Flores

Estado:	ASIGNADA	**Fecha de inicio:**	04/07/2024
Prioridad:	NORMAL	**Fecha fin:**	05/07/2024
Asignado a:	Leonardo Fernandez	**% Realizado:**	0%
Categoría:		**Tiempo estimado:**	16.00 horas
Versión prevista:		**Tiempo dedicado:**	0.00 hora
NRO_TE:	1		

Descripción

Desarrollar los permisos para la aceptación por parte dela DGAE y posterior aprobación por parte de la CONAE de los proyectos de Alimentación

Histórico

#1 - 23/05/2024 18:39 - Isaura Flores

- Estado cambiado de RECHAZADA a SIN INICIAR

#2 - 27/05/2024 17:23 - Isaura Flores

- Fecha fin cambiado de 23/05/2024 a 31/05/2024

- Asignado a cambiado de Matias Vega a Robert Romero

- Fecha de inicio cambiado de 23/05/2024 a 31/05/2024

#3 - 29/05/2024 12:05 - Jose-Rodrigo Benitez P.

- Tipo cambiado de DESARROLLO a TE

- Estado cambiado de SIN INICIAR a ASIGNADA

- NRO_TE establecido a 1

#4 - 04/07/2024 13:49 - Isaura Flores

- Fecha fin cambiado de 31/05/2024 a 05/07/2024

- Asignado a cambiado de Robert Romero a Javier Caballero

- Fecha de inicio cambiado de 31/05/2024 a 04/07/2024

- Tiempo estimado cambiado de 8.00 h a 16.00 h

#5 - 04/07/2024 17:30 - Isaura Flores

- Asignado a cambiado de Javier Caballero a Leonardo Fernandez

Ficheros

pantalla_permisos.png	58,2 KB	23/05/2024	Isaura Flores

21. TE #13123 Menús del Sistema

HAMBRE_CERO - TE #13123

Menús del Sistema

27/05/2024 17:15 - Isaura Flores

Estado:	RESUELTA	**Fecha de inicio:**	27/05/2024
Prioridad:	NORMAL	**Fecha fin:**	27/05/2024
Asignado a:	Robert Romero	**% Realizado:**	100%
Categoría:		**Tiempo estimado:**	8.00 horas
Versión prevista:		**Tiempo dedicado:**	8.00 horas
NRO_TE:	1		

Descripción

Crear el módulo de auditoría de sistemas
Crear módulos del sistema según inicaciones del mockup

Histórico

#1 - 27/05/2024 17:16 - Isaura Flores

- Estado cambiado de RECHAZADA a SIN INICIAR

#2 - 27/05/2024 17:16 - Isaura Flores

- Estado cambiado de SIN INICIAR a RESUELTA

#3 - 28/05/2024 17:56 - Isaura Flores

- Asunto cambiado de Menú Auditoria y Menús del Sistema a Menús del Sistema

#4 - 28/05/2024 17:57 - Isaura Flores

- Fichero eliminado (auditoria.png)

#5 - 29/05/2024 12:05 - Jose-Rodrigo Benitez P.

- Tipo cambiado de DESARROLLO a TE

- NRO_TE establecido a 1

Ficheros

large-imagen.png	5,92 KB	27/05/2024	Isaura Flores

Detalle de horas.

- **Tiempo dedicado**: 8.00 h: Manú Auditoría finalizado y Menús del sistema creados

22. TE #13124 Desarrollar CRUD Planilla de Costos

HAMBRE_CERO - TE #13124

Desarrollar CRUD Planilla de Costos

27/05/2024 17:27 - Isaura Flores

Estado:	RESUELTA	**Fecha de inicio:**	27/05/2024
Prioridad:	NORMAL	**Fecha fin:**	28/05/2024
Asignado a:	Alberto Aquino	**% Realizado:**	100%
Categoría:		**Tiempo estimado:**	24.00 horas
Versión prevista:		**Tiempo dedicado:**	24.00 horas
NRO_TE:	1		

Descripción

Crear CRUD costos de insumos

Histórico

#1 - 27/05/2024 17:29 - Isaura Flores

- Estado cambiado de RECHAZADA a SIN INICIAR

#2 - 27/05/2024 17:29 - Isaura Flores

- Estado cambiado de SIN INICIAR a EN CURSO

#3 - 28/05/2024 17:52 - Isaura Flores

- % Realizado cambiado de 50 a 60

- Tiempo estimado cambiado de 16.00 h a 24.00 h

#4 - 29/05/2024 12:05 - Jose-Rodrigo Benitez P.

- Tipo cambiado de DESARROLLO a TE

- NRO_TE establecido a 1

#5 - 03/06/2024 09:24 - Isaura Flores

- Añadido Fichero insumos1.png

- Estado cambiado de EN CURSO a RESUELTA

- % Realizado cambiado de 60 a 100

Ficheros

planillacostos.png	174 KB	27/05/2024	Isaura Flores
insumos1.png	85,2 KB	03/06/2024	Isaura Flores

Detalle de horas.

- **Tiempo dedicado**: 8.00 h: Interfaz creada, carga de datos en base de datos finalizada. Pendiente: Modificación, edición y creación
- **Tiempo dedicado**: 8.00 h: Finalizado creación, modificación y eliminación de archivos, cambios de estado. Pendiente Auditoría de pantalla
- **Tiempo dedicado**: 8.00 h: Finalización Módulos, pruebas y Carga de Insumos

23. TE #13125 CRUD Planillas Presupuestos por Gobernación

HAMBRE_CERO - TE #13125

CRUD Planillas Presupuestos por Gobernación

27/05/2024 17:33 - Isaura Flores

Estado:	RESUELTA	**Fecha de inicio:**	28/05/2024
Prioridad:	NORMAL	**Fecha fin:**	29/05/2024
Asignado a:	Alberto Aquino	**% Realizado:**	100%
Categoría:		**Tiempo estimado:**	16.00 horas
Versión prevista:		**Tiempo dedicado:**	20.00 horas
NRO_TE:	1		
Descripción			

Histórico

#1 - 27/05/2024 17:33 - Isaura Flores

- Estado cambiado de RECHAZADA a SIN INICIAR

#2 - 29/05/2024 12:05 - Jose-Rodrigo Benitez P.

- Tipo cambiado de DESARROLLO a TE

- Estado cambiado de SIN INICIAR a ASIGNADA

- NRO_TE establecido a 1

#3 - 30/05/2024 09:46 - Isaura Flores

- Añadido Fichero goberna.png

- Añadido Fichero basededatos.png

- % Realizado cambiado de 0 a 30

#4 - 31/05/2024 08:57 - Isaura Flores

- Añadido Fichero gobernaciones.png

- % Realizado cambiado de 30 a 80

#5 - 03/06/2024 09:31 - Isaura Flores

- Añadido Fichero exporgobernacion.png

- Añadido Fichero gober1.png

- Estado cambiado de ASIGNADA a RESUELTA

- % Realizado cambiado de 80 a 100

Ficheros

presu2.png	20,1 KB	27/05/2024	Isaura Flores
presu1.png	207 KB	27/05/2024	Isaura Flores
goberna.png	65,6 KB	30/05/2024	Isaura Flores
basededatos.png	45,1 KB	30/05/2024	Isaura Flores
gobernaciones.png	78,3 KB	31/05/2024	Isaura Flores
exporgobernacion.png	48,9 KB	03/06/2024	Isaura Flores
gober1.png	82,9 KB	03/06/2024	Isaura Flores

Detalle de horas.

- **Tiempo dedicado: 4.00 h:** Creación de la interfaz de Presupuestos por Gobernación. CRUD completo. Pendientes: Validación y auditoria. Creación tabla gobernaciones y unión.
- **Tiempo dedicado: 8.00 h:** Creación de interfaz gobernaciones, construcción de tablas, consulta desde base de datos. Pendiente: Creación, actualización y eliminación.
- **Tiempo dedicado: 8.00 h:** Módulo Finalizado Pruebas finalizadas

24. TE #13126 Parseo, importación de datos de listas priorizadas

HAMBRE_CERO - TE #13126

Parseo, importación de datos de listas priorizadas

27/05/2024 17:46 - Isaura Flores

Estado:	RESUELTA	**Fecha de inicio:**	27/05/2024
Prioridad:	NORMAL	**Fecha fin:**	27/05/2024
Asignado a:	Matias Vega	**% Realizado:**	100%
Categoría:		**Tiempo estimado:**	8.00 horas
Versión prevista:		**Tiempo dedicado:**	8.00 horas
NRO_TE:	1		

Descripción

- Importación de archivos .csv facilitados por el departamento de Microplanificación del MEC con datos reales y cerrados de la microplanificación 2024

Histórico

#1 - 27/05/2024 17:46 - Isaura Flores

- Estado cambiado de RECHAZADA a SIN INICIAR

#2 - 27/05/2024 17:46 - Isaura Flores

- Estado cambiado de SIN INICIAR a RESUELTA

#3 - 29/05/2024 12:05 - Jose-Rodrigo Benitez P.

- Tipo cambiado de DESARROLLO a TE

- NRO_TE establecido a 1

Ficheros

micro2024.png	189 KB	27/05/2024	Isaura Flores

Detalle de horas.

- **Tiempo dedicado: 8.00 h:** Migración de datos finalizada

25. TE #13127 Administrar Microplanificacion

HAMBRE_CERO - TE #13127

Administrar Microplanificacion

27/05/2024 17:53 - Isaura Flores

Estado:	RESUELTA	**Fecha de inicio:**	27/05/2024
Prioridad:	NORMAL	**Fecha fin:**	31/05/2024
Asignado a:	Angel Ojeda	**% Realizado:**	100%
Categoría:		**Tiempo estimado:**	40.00 horas
Versión prevista:		**Tiempo dedicado:**	40.00 horas
NRO_TE:	1		

Descripción

- Crear pantalla
- Crear CRUD
- Validación de datos

Histórico

#1 - 27/05/2024 17:53 - Isaura Flores

- Estado cambiado de RECHAZADA a SIN INICIAR

#2 - 27/05/2024 17:54 - Isaura Flores

- Estado cambiado de SIN INICIAR a EN CURSO

#3 - 28/05/2024 17:45 - Isaura Flores

- Añadido Fichero cargadelistapriorizada.png

- % Realizado cambiado de 10 a 30

#4 - 29/05/2024 12:05 - Jose-Rodrigo Benitez P.

- Tipo cambiado de DESARROLLO a TE

- NRO_TE establecido a 1

#5 - 30/05/2024 09:33 - Isaura Flores

- Añadido Fichero periodo.png

- Añadido Fichero editarmicro.png

- % Realizado cambiado de 30 a 40

#6 - 31/05/2024 08:53 - Isaura Flores

- Añadido Fichero mejoras_listapriori.png

- % Realizado cambiado de 40 a 50

#7 - 31/05/2024 08:53 - Isaura Flores

- % Realizado cambiado de 50 a 80

#8 - 03/06/2024 09:28 - Isaura Flores

- Añadido Fichero esportlista.png

- Añadido Fichero lista_priorizacion1.png

- Estado cambiado de EN CURSO a RESUELTA

- % Realizado cambiado de 80 a 100

Ficheros

pantalla_microplani.png	176 KB	27/05/2024	Isaura Flores
cargadelistapriorizada.png	179 KB	28/05/2024	Isaura Flores
periodo.png	56 KB	30/05/2024	Isaura Flores

editarmicro.png	139 KB	30/05/2024	Isaura Flores
mejoras_listapriori.png	89,8 KB	31/05/2024	Isaura Flores
esportlista.png	164 KB	03/06/2024	Isaura Flores
lista_priorizacion1.png	158 KB	03/06/2024	Isaura Flores

Detalle de horas.

- **Tiempo dedicado: 8.00 h:** Creado vista de pantalla y consulta SQL. Pendiente, filtros y CRUD
- **Tiempo dedicado: 8.00 h:** Finalización pantalla de carga de listas priorizadas
- **Tiempo dedicado: 8.00 h:** Se agrega administrador de periodos y se trabaja en el update de micro(pendiente al 50%)
- **Tiempo dedicado: 8.00 h:** Se realizaron: Cambiar cant autorizados, sacar botón agregar, sacar edición, agregar footer con sumatoria, agregar filtro comunidad indgena, agregar tipo de comida, hacer funcional el buscador por campos.
- **Tiempo dedicado: 8.00 h:** Finalización del Módulo Administración Microplanificación.

26. TE #13151 Reunión Planificación Hambre Cero MITIC

HAMBRE_CERO - TE #13151

Reunión Planificación Hambre Cero MITIC

28/05/2024 17:40 - Isaura Flores

Estado:	RESUELTA	**Fecha de inicio:**	28/05/2024
Prioridad:	NORMAL	**Fecha fin:**	28/05/2024
Asignado a:	Isaura Flores	**% Realizado:**	100%
Categoría:		**Tiempo estimado:**	1.00 hora
Versión prevista:		**Tiempo dedicado:**	1.00 hora
NRO_TE:	1		

Descripción

Reunión presencial en las oficinas del MITIC

Histórico

#1 - 29/05/2024 12:05 - Jose-Rodrigo Benitez P.

- Tipo cambiado de REUNION a TE

- OEE eliminado (MITIC)

- NRO_TE establecido a 1

Detalle de horas.

- **Tiempo dedicado: 1.00 h:** Reunión Presencial MITIC

27. TE #13168 Reunión MDS 29/05/2024

HAMBRE_CERO - TE #13168

Reunión MDS 29/05/2024

30/05/2024 09:24 - Isaura Flores

Estado:	RESUELTA	**Fecha de inicio:**	29/05/2024
Prioridad:	NORMAL	**Fecha fin:**	29/05/2024
Asignado a:	Isaura Flores	**% Realizado:**	100%
Categoría:		**Tiempo estimado:**	1.00 hora
Versión prevista:		**Tiempo dedicado:**	1.00 hora
NRO_TE:	1		

Descripción

Reunión sobre los siguientes puntos:
1- Alcance de los proyectos de Alimentación
2- Alcance de los llamados

Histórico

#1 - 30/05/2024 09:25 - Isaura Flores

- Estado cambiado de RECHAZADA a SIN INICIAR

#2 - 03/06/2024 09:32 - Isaura Flores

- Estado cambiado de SIN INICIAR a RESUELTA

Ficheros

MinutaMDS29_05_2024.pdf	68,4 KB	30/05/2024	Isaura Flores

Detalle de horas.

- **Tiempo dedicado: 1.00 h:** Reunión presencial oficinas del MDS

28. TE #13169 Desarrollo de Grupos de Proyectos

HAMBRE_CERO - TE #13169

Desarrollo de Grupos de Proyectos

30/05/2024 09:50 - Isaura Flores

Estado:	RESUELTA	**Fecha de inicio:**	29/05/2024
Prioridad:	NORMAL	**Fecha fin:**	18/06/2024
Asignado a:	Daniel Insaurralde	**% Realizado:**	100%
Categoría:		**Tiempo estimado:**	96.00 horas
Versión prevista:		**Tiempo dedicado:**	96.00 horas
NRO_TE:	1		

Descripción

Creación de grupo para priorización
Grupo 1: Priorización 77 Gobernaciones
Grupo 1: Priorización demás distritos

Histórico

#1 - 30/05/2024 09:54 - Isaura Flores

- Añadido Fichero distritos_priorizadosgrupoA.png

- Añadido Fichero Analisis_caso Paraguari.png

- Añadido Fichero grupos.png

- % Realizado cambiado de 10 a 20

#2 - 31/05/2024 14:40 - Isaura Flores

- Estado cambiado de RECHAZADA a SIN INICIAR

#3 - 31/05/2024 14:40 - Isaura Flores

- Estado cambiado de SIN INICIAR a EN CURSO

#4 - 31/05/2024 14:40 - Isaura Flores

- Asignado a cambiado de Robert Romero a Daniel Insaurralde

#5 - 03/06/2024 09:41 - Isaura Flores

- Fecha fin cambiado de 02/06/2024 a 06/06/2024

#6 - 03/06/2024 17:22 - Isaura Flores

- Añadido Fichero grup4.png

- Añadido Fichero grup3.png

- Añadido Fichero grup2.gif

- Añadido Fichero grup1.png

#7 - 05/06/2024 10:37 - Isaura Flores

- Añadido Fichero gru4.png

- Añadido Fichero gru3.png

- Añadido Fichero gru2.png

- Añadido Fichero gru1.png

- % Realizado cambiado de 20 a 50

#8 - 07/06/2024 08:55 - Isaura Flores

- Añadido Fichero gr1.png

- % Realizado cambiado de 50 a 60

#9 - 07/06/2024 17:53 - Isaura Flores

- Añadido Fichero g3.png

- Añadido Fichero g2.png

- Añadido Fichero g1.png

- Fecha fin cambiado de 06/06/2024 a 10/06/2024

- % Realizado cambiado de 60 a 50

- Tiempo estimado cambiado de 40.00 h a 64.00 h

#10 - 12/06/2024 10:41 - Isaura Flores

- % Realizado cambiado de 50 a 80

#11 - 12/06/2024 11:17 - Isaura Flores

- Añadido Fichero bd1.png

#12 - 13/06/2024 10:11 - Isaura Flores

- Añadido Fichero gq3.png

- Añadido Fichero gq2.png

- Añadido Fichero gq1.png

- Tiempo estimado cambiado de 64.00 h a 80.00 h

#13 - 13/06/2024 10:11 - Isaura Flores

- Fecha fin cambiado de 10/06/2024 a 14/06/2024

#14 - 13/06/2024 17:35 - Isaura Flores

- Añadido Fichero adgr3.png

- Añadido Fichero adgr2.png

- Añadido Fichero adgr1.png

#15 - 13/06/2024 17:36 - Isaura Flores

- % Realizado cambiado de 80 a 90

#16 - 19/06/2024 08:51 - Isaura Flores

- Añadido Fichero tr4.png

- Añadido Fichero tr3.png

- Añadido Fichero tr2.png

- Añadido Fichero tr1.png

- Tiempo estimado cambiado de 80.00 h a 96.00 h

#17 - 19/06/2024 08:52 - Isaura Flores

- Fecha fin cambiado de 14/06/2024 a 18/06/2024

#18 - 19/06/2024 08:54 - Isaura Flores

- Añadido Fichero trg6.png

- Añadido Fichero trg5.png

- Añadido Fichero trg4.png

- Añadido Fichero trg3.png

- Añadido Fichero trg2.png

- Añadido Fichero trg1.png

#19 - 19/06/2024 08:56 - Isaura Flores

- Añadido Fichero fin4.png

- Añadido Fichero fin3.png

- Añadido Fichero fin2.png

- Añadido Fichero fin1.png

- Estado cambiado de EN CURSO a RESUELTA

- % Realizado cambiado de 90 a 100

Ficheros

distritos_priorizadosgrupoA.png	35,8 KB	30/05/2024	Isaura Flores
Analisis_caso Paraguari.png	57,8 KB	30/05/2024	Isaura Flores
grupos.png	54,2 KB	30/05/2024	Isaura Flores
grup3.png	133 KB	03/06/2024	Isaura Flores
grup4.png	129 KB	03/06/2024	Isaura Flores
grup1.png	30,5 KB	03/06/2024	Isaura Flores
grup2.gif	480 KB	03/06/2024	Isaura Flores
gru3.png	106 KB	05/06/2024	Isaura Flores
gru4.png	140 KB	05/06/2024	Isaura Flores
gru2.png	145 KB	05/06/2024	Isaura Flores
gru1.png	153 KB	05/06/2024	Isaura Flores
gr1.png	316 KB	07/06/2024	Isaura Flores
g3.png	126 KB	07/06/2024	Isaura Flores
g2.png	70,5 KB	07/06/2024	Isaura Flores
g1.png	134 KB	07/06/2024	Isaura Flores
bd1.png	36 KB	12/06/2024	Isaura Flores
gq3.png	153 KB	13/06/2024	Isaura Flores
gq2.png	132 KB	13/06/2024	Isaura Flores
gq1.png	134 KB	13/06/2024	Isaura Flores
adgr3.png	135 KB	13/06/2024	Isaura Flores
adgr1.png	138 KB	13/06/2024	Isaura Flores
adgr2.png	152 KB	13/06/2024	Isaura Flores
tr4.png	135 KB	19/06/2024	Isaura Flores
tr3.png	141 KB	19/06/2024	Isaura Flores
tr2.png	150 KB	19/06/2024	Isaura Flores
tr1.png	102 KB	19/06/2024	Isaura Flores
trg6.png	147 KB	19/06/2024	Isaura Flores
trg5.png	130 KB	19/06/2024	Isaura Flores
trg4.png	130 KB	19/06/2024	Isaura Flores
trg3.png	128 KB	19/06/2024	Isaura Flores
trg2.png	117 KB	19/06/2024	Isaura Flores
trg1.png	127 KB	19/06/2024	Isaura Flores
fin4.png	150 KB	19/06/2024	Isaura Flores
fin3.png	144 KB	19/06/2024	Isaura Flores
fin2.png	59,4 KB	19/06/2024	Isaura Flores
fin1.png	107 KB	19/06/2024	Isaura Flores

Detalle de horas.

- **Tiempo dedicado: 8.00 h:** Análisis de Situaciones particulares expresadas por MDS. Creación de tablas en base de datos y creación cabecera.
- **Tiempo dedicado: 8.00 h:** Carga de tipo de gestión asociado al grupo. Listado de distritos. Registro del cambio de estado en las columnas de distrito.
- **Tiempo dedicado: 8.00 h:** Cargar de tiempo de provisión del grupo
- **Tiempo dedicado: 8.00 h:** Trabajando en la asociación de la tabla grupos_detalles con niveles
- **Tiempo dedicado: 8.00 h:** Grupos, modificación de seccionar por nivel
- **Tiempo dedicado: 8.00 h:** Select multiple de gobernaciones. Listado de instituciones. Se crea nueva tabla de instituciones segun la nueva estructura a ser utilizada.
- **Tiempo dedicado: 8.00 h:** Relación de niveles con institución. Cambio de lógica con nuevas tablas actualización de consultas. Pruebas de respuesta de consultas
- **Tiempo dedicado: 8.00 h:** Trabajando en: Seleccionar instituciones por distrito Listado de instituciones filtrado por los niveles seleccionados en el distrito
- **Tiempo dedicado: 8.00 h:** Modificar tabla de gobernaciones por un select. Seleccionar instituciones por distrito
- **Tiempo dedicado: 8.00 h:** viernes 19/06/2024 -Trabajando en: Administrador de Grupos
- **Tiempo dedicado: 8.00 h:** lunes 18/06/2024 - Trabajando en: Administrador de Grupos. Avances Trabajando en: Seleccionar cursos por distrito
- **Tiempo dedicado: 8.00 h:** Martes 18/06/2024 - Módulo finalizado

27. TE #13327 Modelado de Plantilla para importación de listado de instituciones

HAMBRE_CERO - TE #13327

Modelado de Plantilla para importación de listado de instiuciones

04/06/2024 09:05 - Isaura Flores

Estado:	RESUELTA	**Fecha de inicio:**	03/06/2024
Prioridad:	NORMAL	**Fecha fin:**	04/06/2024
Asignado a:	Alberto Aquino	**% Realizado:**	100%
Categoría:		**Tiempo estimado:**	16.00 horas
Versión prevista:		**Tiempo dedicado:**	16.00 horas
NRO_TE:	1		

Descripción

- Diseñar el formato de la planilla para la exportación del listado de instituciones dentro de un proyecto de alimentación según filtros seleccionadas

Histórico

#1 - 04/06/2024 09:06 - Isaura Flores

- Añadido Fichero formato1.png

- Añadido Fichero index.html

- Estado cambiado de RECHAZADA a SIN INICIAR

#2 - 04/06/2024 09:06 - Isaura Flores

- Estado cambiado de SIN INICIAR a EN CURSO

#3 - 04/06/2024 09:14 - Isaura Flores

- % Realizado cambiado de 20 a 50

#4 - 05/06/2024 11:15 - Isaura Flores

- Estado cambiado de EN CURSO a RESUELTA

- % Realizado cambiado de 50 a 100

Ficheros

index.html	6,24 KB	04/06/2024	Isaura Flores
formato1.png	738 KB	04/06/2024	Isaura Flores

Detalle de horas.

- **Tiempo dedicado: 8.00 h:** Diseño finalizado. pendiente consultas sql e inserción al proyecto
- **Tiempo dedicado: 8.00 h:** Finalizado consultas SQL según planilla de micro planificación, relación con proyecto y consulta de logos dinámicos por gobernación

29. TE #13329 Reunión Planificación MITIC-MDS-MEC

HAMBRE_CERO - TE #13329

Reunión Planificación MITIC-MDS-MEC

04/06/2024 09:12 - Isaura Flores

Estado:	RESUELTA	**Fecha de inicio:**	31/05/2024
Prioridad:	NORMAL	**Fecha fin:**	31/05/2024
Asignado a:	Isaura Flores	**% Realizado:**	100%
Categoría:		**Tiempo estimado:**	4.00 horas
Versión prevista:		**Tiempo dedicado:**	4.00 horas
NRO_TE:	1		
Descripción			

Histórico

#1 - 04/06/2024 09:13 - Isaura Flores

- % Realizado cambiado de 0 a 100

#2 - 04/06/2024 09:13 - Isaura Flores

- Estado cambiado de RECHAZADA a SIN INICIAR

#3 - 04/06/2024 09:13 - Isaura Flores

- Estado cambiado de SIN INICIAR a RESUELTA

Detalle de horas.

- **Tiempo dedicado: 4.00 h:** Reunión realizada en las instalaciones del MITIC.

30. TE #13354 Carga de Recetas Oficiales según recetario proveído

HAMBRE_CERO - TE #13354

Carga de Recetas Oficiales según recetario proveído

05/06/2024 10:45 - Isaura Flores

Estado:	RESUELTA	**Fecha de inicio:**	04/06/2024
Prioridad:	NORMAL	**Fecha fin:**	07/06/2024
Asignado a:	Matias Vega	**% Realizado:**	100%
Categoría:		**Tiempo estimado:**	24.00 horas
Versión prevista:		**Tiempo dedicado:**	24.00 horas
NRO_TE:	1		
Descripción			

Histórico

#1 - 05/06/2024 10:47 - Isaura Flores

- Añadido Fichero cargademenuoficial.png

- Estado cambiado de RECHAZADA a SIN INICIAR

- % Realizado cambiado de 0 a 20

#2 - 05/06/2024 10:47 - Isaura Flores

- Estado cambiado de SIN INICIAR a EN CURSO

#3 - 05/06/2024 18:28 - Isaura Flores

- Añadido Fichero menca1.png

- Asunto cambiado de Craga de Recetas Oficiales según recetario proveido a Carga de Recetas Oficiales según recetario proveído

- % Realizado cambiado de 20 a 50

#4 - 07/06/2024 09:08 - Isaura Flores

- Añadido Fichero cargafinal.png

- Estado cambiado de EN CURSO a RESUELTA

- % Realizado cambiado de 50 a 100

Ficheros

Recetario-PAE-Hambre-Cero_v03 (1) (1).docx	1,41 MB	05/06/2024	Isaura Flores
cargademenuoficial.png	162 KB	05/06/2024	Isaura Flores
menca1.png	181 KB	05/06/2024	Isaura Flores
cargafinal.png	161 KB	07/06/2024	Isaura Flores

Detalle de horas.

- **Tiempo dedicado: 8.00 h:** Carga de 18 platos principales, 7 ensaladas y 6 postres.
- **Tiempo dedicado: 8.00 h:** Carga de recetas platos principales hasta receta nro 28
- **Tiempo dedicado: 8.00 h:** Finalización de Carga de todas las recetas de platos principales, ensaladas, postres, alimentos sólidos y líquidos.

31. TE #13354 Carga de Recetas Oficiales según recetario proveído

HAMBRE_CERO - TE #13354

Carga de Recetas Oficiales según recetario proveído

05/06/2024 10:45 - Isaura Flores

Estado:	RESUELTA	**Fecha de inicio:**	04/06/2024
Prioridad:	NORMAL	**Fecha fin:**	07/06/2024
Asignado a:	Matias Vega	**% Realizado:**	100%
Categoría:		**Tiempo estimado:**	24.00 horas
Versión prevista:		**Tiempo dedicado:**	24.00 horas
NRO_TE:	1		
Descripción			

Histórico

#1 - 05/06/2024 10:47 - Isaura Flores

- Añadido Fichero cargademenuoficial.png

- Estado cambiado de RECHAZADA a SIN INICIAR

- % Realizado cambiado de 0 a 20

#2 - 05/06/2024 10:47 - Isaura Flores

- Estado cambiado de SIN INICIAR a EN CURSO

#3 - 05/06/2024 18:28 - Isaura Flores

- Añadido Fichero menca1.png

- Asunto cambiado de Craga de Recetas Oficiales según recetario proveido a Carga de Recetas Oficiales según recetario proveído

- % Realizado cambiado de 20 a 50

#4 - 07/06/2024 09:08 - Isaura Flores

- Añadido Fichero cargafinal.png

- Estado cambiado de EN CURSO a RESUELTA

- % Realizado cambiado de 50 a 100

Ficheros

Recetario-PAE-Hambre-Cero_v03 (1) (1).docx	1,41 MB	05/06/2024	Isaura Flores
cargademenuoficial.png	162 KB	05/06/2024	Isaura Flores
menca1.png	181 KB	05/06/2024	Isaura Flores
cargafinal.png	161 KB	07/06/2024	Isaura Flores

Detalle de horas.

- **Tiempo dedicado: 8.00 h:** Carga de 18 platos principales, 7 ensaladas y 6 postres.
- **Tiempo dedicado: 8.00 h:** Carga de recetas platos principales hasta receta nro 28
- **Tiempo dedicado: 8.00 h:** Finalización de Carga de todas las recetas de platos principales, ensaladas, postres, alimentos sólidos y líquidos.

32. TE #13357 Limpieza parseo e importación de tabla Jurisdicciones proveídas por MEC.

HAMBRE_CERO - TE #13357

Limpieza parseo e importación de tabla Jurisdicciones proveídas por MEC.

05/06/2024 11:19 - Isaura Flores

Estado:	RESUELTA	**Fecha de inicio:**	05/06/2024
Prioridad:	NORMAL	**Fecha fin:**	05/06/2024
Asignado a:	Daniel Insaurralde	**% Realizado:**	100%
Categoría:		**Tiempo estimado:**	8.00 horas
Versión prevista:		**Tiempo dedicado:**	8.00 horas
NRO_TE:	1		
Descripción			

Histórico

#1 - 05/06/2024 11:28 - Isaura Flores

- Estado cambiado de RECHAZADA a SIN INICIAR

#2 - 05/06/2024 11:28 - Isaura Flores

- Estado cambiado de SIN INICIAR a EN CURSO

#3 - 05/06/2024 18:18 - Isaura Flores

- Añadido Fichero ju1.png

- Estado cambiado de EN CURSO a RESUELTA

- % Realizado cambiado de 10 a 100

Ficheros

ju1.png	289 KB	05/06/2024	Isaura Flores

Detalle de horas.

- **Tiempo dedicado: 8.00 h:** Jurisdicciones importadas

33. TE #13373 Modelado Planilla General del proyecto

HAMBRE_CERO - TE #13373

Modelado Planilla General del proyecto

05/06/2024 18:21 - Isaura Flores

Estado:	RESUELTA	**Fecha de inicio:**	05/06/2024
Prioridad:	NORMAL	**Fecha fin:**	08/06/2024
Asignado a:	Alberto Aquino	**% Realizado:**	100%
Categoría:		**Tiempo estimado:**	32.00 horas
Versión prevista:		**Tiempo dedicado:**	32.00 horas
NRO_TE:	1		
Descripción			

Histórico

#1 - 05/06/2024 18:21 - Isaura Flores

- Añadido Fichero pla1.png

- % Realizado cambiado de 0 a 30

#2 - 05/06/2024 18:29 - Isaura Flores

- Estado cambiado de RECHAZADA a SIN INICIAR

#3 - 05/06/2024 18:30 - Isaura Flores

- Estado cambiado de SIN INICIAR a EN CURSO

#4 - 07/06/2024 09:05 - Isaura Flores

- Añadido Fichero pl22.png

- Añadido Fichero pl21.png

- Fecha fin cambiado de 07/06/2024 a 08/06/2024

- % Realizado cambiado de 30 a 50

- Tiempo estimado cambiado de 24.00 h a 32.00 h

#5 - 07/06/2024 18:22 - Isaura Flores

- Añadido Fichero planilla3.png

#6 - 12/06/2024 10:50 - Isaura Flores

- Añadido Fichero pl41.png

- Añadido Fichero pl4.png

- Añadido Fichero planilla4 modelo.png

- Añadido Fichero mn3.png

- % Realizado cambiado de 50 a 100

#7 - 12/06/2024 11:02 - Isaura Flores

- Estado cambiado de EN CURSO a RESUELTA

Ficheros

pla1.png	94 KB	05/06/2024	Isaura Flores
pl22.png	155 KB	07/06/2024	Isaura Flores
pl21.png	120 KB	07/06/2024	Isaura Flores
planilla3.png	150 KB	07/06/2024	Isaura Flores
pl41.png	234 KB	12/06/2024	Isaura Flores
pl4.png	161 KB	12/06/2024	Isaura Flores

Detalle de horas.

- **Tiempo dedicado: 8.00 h:** Primera sección finalizada
- **Tiempo dedicado: 8.00 h:** Diseño de planilla 2 terminado. Pendiente Planilla 3
- **Tiempo dedicado: 8.00 h:** Diseño de planilla 3 terminado
- **Tiempo dedicado: 8.00 h:** Diseño de planilla 4 terminada * La planilla ya esta subida al github en la carpeta html

34. TE #13374 Calculo de Planilla de Insumos

HAMBRE_CERO - TE #13374

Calculo de Planilla de Insumos

05/06/2024 18:29 - Isaura Flores

Estado:	RESUELTA	**Fecha de inicio:**	12/06/2024
Prioridad:	NORMAL	**Fecha fin:**	14/06/2024
Asignado a:	Javier Caballero	**% Realizado:**	100%
Categoría:		**Tiempo estimado:**	24.00 horas
Versión prevista:		**Tiempo dedicado:**	24.00 horas
NRO_TE:	1		

Descripción

Histórico

#1 - 05/06/2024 18:30 - Isaura Flores

- Estado cambiado de RECHAZADA a SIN INICIAR

#2 - 05/06/2024 18:30 - Isaura Flores

- Estado cambiado de SIN INICIAR a EN CURSO

#3 - 12/06/2024 11:01 - Isaura Flores

- Fecha fin cambiado de 07/06/2024 a 14/06/2024

- Fecha de inicio cambiado de 05/06/2024 a 12/06/2024

- Tiempo estimado cambiado de 16.00 h a 32.00 h

#4 - 13/06/2024 18:18 - Isaura Flores

- Añadido Fichero calculo-insumos.pdf

- Añadido Fichero insu1.png

- % Realizado cambiado de 0 a 20

#5 - 04/07/2024 21:01 - Isaura Flores

- Añadido Fichero in4.png

- Añadido Fichero in3.png

- Añadido Fichero in2.png

- Añadido Fichero in1.png

#6 - 04/07/2024 23:03 - Isaura Flores

- Añadido Fichero ins3.pdf

- Añadido Fichero ins2.png

- Añadido Fichero ins1.png

- Estado cambiado de EN CURSO a RESUELTA

- % Realizado cambiado de 20 a 100

- Tiempo estimado cambiado de 32.00 h a 24.00 h

Generación de calculo de insumo por proyecto de almuerzo por gobernación, teniendo en cuenta las recetas precargas en el sistema.

Ficheros

insu1.png	132 KB	13/06/2024	Isaura Flores
calculo-insumos.pdf	878 KB	13/06/2024	Isaura Flores
in4.png	83,2 KB	05/07/2024	Isaura Flores
in3.png	110 KB	05/07/2024	Isaura Flores

Detalle de horas.

- **Tiempo dedicado: 8.00 h:** Inicio planilla insumos, estructuración. Pendiente cálculos de cantidades por alimento.
- **Tiempo dedicado: 8.00 h:** Avances del 03/06/2024. Generación de pdf.
- **Tiempo dedicado**: 8.00 h Finalización de Cálculos de insumos para recetas de almuerzo.

35. TE #13412 Instalación del sistema en un dominio público

HAMBRE_CERO - TE #13412

Instalación del sistema en un dominio público

07/06/2024 18:33 - Isaura Flores

Estado:	RESUELTA	**Fecha de inicio:**	07/06/2024
Prioridad:	NORMAL	**Fecha fin:**	07/06/2024
Asignado a:	Javier Caballero	**% Realizado:**	100%
Categoría:		**Tiempo estimado:**	8.00 horas
Versión prevista:		**Tiempo dedicado:**	8.00 horas
NRO_TE:	1		
Descripción			

Histórico

#1 - 07/06/2024 18:33 - Isaura Flores

- Estado cambiado de RECHAZADA a SIN INICIAR

#2 - 07/06/2024 18:34 - Isaura Flores

- Añadido Fichero instalación.png

- Estado cambiado de SIN INICIAR a RESUELTA

- % Realizado cambiado de 0 a 100

Ficheros

instalación.png	201 KB	07/06/2024	Isaura Flores
instalación.png	201 KB	07/06/2024	Isaura Flores

Detalle de horas.

- **Tiempo dedicado**: 8.00 h: Instalación completada

36. TE #13454 Desarrollo de .pdf oficial del proyecto de alimentación

HAMBRE_CERO - TE #13454

Desarrollo de .pdf oficial del proyecto de alimentación

12/06/2024 10:47 - Isaura Flores

Estado:	RESUELTA	**Fecha de inicio:**	11/06/2024
Prioridad:	NORMAL	**Fecha fin:**	19/06/2024
Asignado a:	Robert Romero	**% Realizado:**	100%
Categoría:		**Tiempo estimado:**	56.00 horas
Versión prevista:		**Tiempo dedicado:**	56.00 horas
NRO_TE:	1		
Descripción			

Histórico

#1 - 12/06/2024 11:08 - Isaura Flores

- Añadido Fichero plani1.png

- Añadido Fichero plani2.png

- Estado cambiado de RECHAZADA a SIN INICIAR

#2 - 12/06/2024 11:08 - Isaura Flores

- % Realizado cambiado de 0 a 20

#3 - 12/06/2024 11:09 - Isaura Flores

- Estado cambiado de SIN INICIAR a EN CURSO

#4 - 13/06/2024 10:07 - Isaura Flores

- Añadido Fichero pg2.png

- Añadido Fichero pq1.png

#5 - 13/06/2024 10:12 - Isaura Flores

- % Realizado cambiado de 20 a 40

#6 - 13/06/2024 17:39 - Isaura Flores

- Añadido Fichero pdf5.png

- Añadido Fichero pdf4.png

- Añadido Fichero pdf3.png

- Añadido Fichero pdf2.png

- Añadido Fichero pdf1.png

- % Realizado cambiado de 40 a 50

#7 - 19/06/2024 09:00 - Isaura Flores

- Añadido Fichero imp4.png

- Añadido Fichero imp3.png

- Añadido Fichero imp2.png

- Añadido Fichero imp1.png

- Fecha fin cambiado de 14/06/2024 a 19/06/2024

#8 - 19/06/2024 09:13 - Isaura Flores

- Añadido Fichero impr3.png

- Añadido Fichero impr2.png

- Añadido Fichero impr1.png

- % Realizado cambiado de 50 a 70

- Tiempo estimado cambiado de 40.00 h a 56.00 h

#9 - 19/06/2024 09:19 - Isaura Flores

- Añadido Fichero impr33.png

- Añadido Fichero impr22.png

- Añadido Fichero impr11.png

#10 - 20/06/2024 08:33 - Isaura Flores

- Añadido Fichero mod2.png

- Añadido Fichero mod1.png

- Añadido Fichero mod7.png

- Añadido Fichero mod6.png

- Añadido Fichero mod5.png

- Añadido Fichero mod4.png

- Añadido Fichero mod3.png

- % Realizado cambiado de 70 a 80

#11 - 21/06/2024 11:07 - Isaura Flores

- Estado cambiado de EN CURSO a RESUELTA

- % Realizado cambiado de 80 a 100

Ficheros

plani1.png	143 KB	12/06/2024	Isaura Flores
plani2.png	126 KB	12/06/2024	Isaura Flores
pg2.png	59,2 KB	13/06/2024	Isaura Flores
pq1.png	122 KB	13/06/2024	Isaura Flores
pdf4.png	79,5 KB	13/06/2024	Isaura Flores
pdf5.png	135 KB	13/06/2024	Isaura Flores
pdf3.png	133 KB	13/06/2024	Isaura Flores
pdf2.png	139 KB	13/06/2024	Isaura Flores
pdf1.png	177 KB	13/06/2024	Isaura Flores
imp4.png	149 KB	19/06/2024	Isaura Flores
imp3.png	140 KB	19/06/2024	Isaura Flores
imp2.png	128 KB	19/06/2024	Isaura Flores
imp1.png	154 KB	19/06/2024	Isaura Flores
impr2.png	140 KB	19/06/2024	Isaura Flores
impr3.png	46,8 KB	19/06/2024	Isaura Flores
impr1.png	135 KB	19/06/2024	Isaura Flores
impr22.png	133 KB	19/06/2024	Isaura Flores
impr33.png	163 KB	19/06/2024	Isaura Flores
impr11.png	115 KB	19/06/2024	Isaura Flores
mod2.png	22,9 KB	20/06/2024	Isaura Flores
mod1.png	130 KB	20/06/2024	Isaura Flores
mod7.png	133 KB	20/06/2024	Isaura Flores
mod6.png	160 KB	20/06/2024	Isaura Flores
mod5.png	140 KB	20/06/2024	Isaura Flores
mod4.png	120 KB	20/06/2024	Isaura Flores
mod3.png	111 KB	20/06/2024	Isaura Flores

Detalle de horas.

- **Tiempo dedicado: 8.00 h:** Se culminó la planilla 1 y se continúa con la planilla 2:
- **Tiempo dedicado: 8.00 h:** Se culminó la adecuación de la planilla de instituciones seleccionadas para que pueda ser impresa, Queda pendiente actualizar y usar la consulta de detalles luego de normalizar la tabla de matriculados. Con la restructuración de relación de matriculados con los grupos, también queda pendiente actualizar las consultas de cálculo de platos por proyecto en la pantalla de gestión de proyectos
- **Tiempo dedicado: 8.00 h:** Se trabaja en un archivo padre que maneje los archivos a imprimir, se consigue imprimir los archivos a través de un solo archivo, aunque aun no fueron integrados todos los pdfs
- **Tiempo dedicado: 8.00 h:** Viernes 19/06/2024 - Se integraron correctamente los archivos de proyecto e instituciones seleccionadas dentro de un mismo documento a través de el botón de "Todo"Se corrigieron las consultas de cálculo de platos por año, haciendo uso de la nueva estructura de tablas, usando la relación que se crea en grupos_matriculados. - Se agregó un botón de recalcular que recuenta la cantidad de platos en un proyecto ya guardado
- **Tiempo dedicado: 8.00 h:** Lunes 17/06/2024 - Se generó la consulta de instituciones seleccionadas partiendo de la nueva estructura de matriculados, aunque aun no se definieron completamente todos los campos.
- **Tiempo dedicado: 8.00 h:** Martes 18/06/2024 -Gestión de proyectos - La impresión de PDF Ya se realiza de manera completa por cada proyecto. - Se agregó la función de cambio de estados. - Se implementó la auditoría en carga, edición y cambio de estado.
- **Tiempo dedicado: 8.00 h:** ACTUALIZACIONES - Se modificó la vista del modal de edición del proyecto - Se agregó la posibilidad de imprimir más de un proyecto a la vez.

37. TE #13455 Integración menú cíclico a proyecto

HAMBRE_CERO - TE #13455

Integración menú ciclico a proyecto

12/06/2024 10:47 - Isaura Flores

Estado:	RESUELTA	**Fecha de inicio:**	11/06/2024
Prioridad:	NORMAL	**Fecha fin:**	19/06/2024
Asignado a:	Angel Ojeda	**% Realizado:**	100%
Categoría:		**Tiempo estimado:**	56.00 horas
Versión prevista:		**Tiempo dedicado:**	56.00 horas
NRO_TE:	1		

Descripción

Histórico

#1 - 12/06/2024 11:14 - Isaura Flores

- Añadido Fichero mp4.png

- Añadido Fichero mp3.png

- Añadido Fichero mp2.png

- Añadido Fichero mp1.png

- Estado cambiado de RECHAZADA a SIN INICIAR

- % Realizado cambiado de 0 a 20

#2 - 12/06/2024 11:14 - Isaura Flores

- Estado cambiado de SIN INICIAR a EN CURSO

#3 - 13/06/2024 10:15 - Isaura Flores

- Añadido Fichero modificacionpdf2.png

- Añadido Fichero modificacionpdf1.png

- % Realizado cambiado de 20 a 50

#4 - 13/06/2024 18:02 - Isaura Flores

- Añadido Fichero integracion1.png

- Añadido Fichero integracion2.png

- % Realizado cambiado de 50 a 60

#5 - 19/06/2024 09:22 - Isaura Flores

- Añadido Fichero ma3.png

- Añadido Fichero ma2.png

- Añadido Fichero ma1.png

- Fecha fin cambiado de 14/06/2024 a 19/06/2024

#6 - 19/06/2024 09:27 - Isaura Flores

- Añadido Fichero corre1.png

- % Realizado cambiado de 60 a 70

- Tiempo estimado cambiado de 40.00 h a 56.00 h

#7 - 19/06/2024 09:31 - Isaura Flores

- Añadido Fichero cor2.png

- Añadido Fichero cor1.png

- Añadido Fichero cor3.png

#8 - 20/06/2024 08:35 - Isaura Flores

- Añadido Fichero de4.png

- Añadido Fichero de3.png

- Añadido Fichero de2.png

- Añadido Fichero de1.png

#9 - 20/06/2024 08:36 - Isaura Flores

- Estado cambiado de EN CURSO a RESUELTA

- % Realizado cambiado de 70 a 100

Ficheros

mp4.png	133 KB	12/06/2024	Isaura Flores
mp3.png	85,8 KB	12/06/2024	Isaura Flores
mp2.png	127 KB	12/06/2024	Isaura Flores
mp1.png	154 KB	12/06/2024	Isaura Flores
modificacionpdf1.png	158 KB	13/06/2024	Isaura Flores
modificacionpdf2.png	111 KB	13/06/2024	Isaura Flores
integracion1.png	131 KB	13/06/2024	Isaura Flores
integracion2.png	115 KB	13/06/2024	Isaura Flores
ma3.png	133 KB	19/06/2024	Isaura Flores
ma2.png	210 KB	19/06/2024	Isaura Flores
ma1.png	163 KB	19/06/2024	Isaura Flores
corre1.png	122 KB	19/06/2024	Isaura Flores
cor1.png	135 KB	19/06/2024	Isaura Flores
cor2.png	172 KB	19/06/2024	Isaura Flores
cor3.png	126 KB	19/06/2024	Isaura Flores
de4.png	159 KB	20/06/2024	Isaura Flores
de3.png	110 KB	20/06/2024	Isaura Flores
de2.png	167 KB	20/06/2024	Isaura Flores
de1.png	41,1 KB	20/06/2024	Isaura Flores

Detalle de horas.

- **Tiempo dedicado: 8.00 h:** Continuación integración menu a proyecto.
- **Tiempo dedicado: 8.00 h:** Trabajando en la consulta y en la modificación del pdf
- **Tiempo dedicado: 8.00 h:** Pendiente filtrar y mostrar los datos dependiendo del tipo de alimentación
- **Tiempo dedicado: 8.00 h:** Viernes 14/06/2024. Se agregó la sección del menú cíclico. Pendiente ordenar ordenar mejor los datos en la tabla para el recetario
- **Tiempo dedicado: 8.00 h:** Lunes 17/06/2024 - Se corrigen errores de validación. Inicio de diferenciación de menú cíclico por tipo de alimentación
- **Tiempo dedicado: 8.00 h:** Martes 18/06/2024 - Se modificó los reportes según el modelo que se realizó anteriormente y según el tipo de alimentación
- **Tiempo dedicado: 8.00 h:** Pruebas, correcciones y modificaciones en la pantalla del menú desayuno, más modificaciones en la impresión de pdf

38. TE #13480 Modificación según nueva estructura y corrección pantalla, gobernación, presupuesto por gobernación y auditoría.

HAMBRE_CERO - TE #13480

Modificación según nueva estructura y corrección pantalla, gobernación, presupuesto por gobernación y auditoria

13/06/2024 10:19 - Isaura Flores

Estado:	RESUELTA	**Fecha de inicio:**	12/06/2024
Prioridad:	NORMAL	**Fecha fin:**	14/06/2024
Asignado a:	Alberto Aquino	**% Realizado:**	100%
Categoría:		**Tiempo estimado:**	24.00 horas
Versión prevista:		**Tiempo dedicado:**	24.00 horas
NRO_TE:	1		
Descripción			

Histórico

#1 - 13/06/2024 10:20 - Isaura Flores

- Añadido Fichero mpresu3.png

- Añadido Fichero mpresu2.png

- Añadido Fichero mpresu1.png

- Tiempo estimado cambiado de 8.00 h a 24.00 h

#2 - 13/06/2024 18:20 - Isaura Flores

- Añadido Fichero mo2.png

- Añadido Fichero mo1.png

- Añadido Fichero modifi1.png

- Estado cambiado de RECHAZADA a SIN INICIAR

#3 - 13/06/2024 18:20 - Isaura Flores

- % Realizado cambiado de 10 a 30

#4 - 19/06/2024 09:48 - Isaura Flores

- Añadido Fichero al1.png

- Añadido Fichero al2.png

- Estado cambiado de SIN INICIAR a EN CURSO

- % Realizado cambiado de 30 a 50

#5 - 19/06/2024 09:50 - Isaura Flores

- Estado cambiado de EN CURSO a RESUELTA

- % Realizado cambiado de 50 a 100

Ficheros

mpresu3.png	90 KB	13/06/2024	Isaura Flores
mpresu2.png	130 KB	13/06/2024	Isaura Flores
mpresu1.png	138 KB	13/06/2024	Isaura Flores
mo2.png	146 KB	13/06/2024	Isaura Flores
modifi1.png	122 KB	13/06/2024	Isaura Flores
mo1.png	178 KB	13/06/2024	Isaura Flores
al1.png	259 KB	19/06/2024	Isaura Flores
al2.png	148 KB	19/06/2024	Isaura Flores

Detalle de horas.

- **Tiempo dedicado: 8.00 h:** Modificación Pantalla presupuesto nueva estructura
- **Tiempo dedicado: 8.00 h:** Correcciones generales -Formatos de texto y requerimiento de datos -Cambios en el formato de la tabla
- **Tiempo dedicado: 8.00 h:** Viernes 14/06/2024. Actualización -Cambios en la estructura de los datos -Corrección de errores -Configuración de Auditoría.

39. TE #13506 Carga de proyectos Oficiales 77 distritos priorizados

HAMBRE_CERO - TE #13506

Craga de proyectos Oficiales 77 distritos priorizados

13/06/2024 18:54 - Isaura Flores

Estado:	EN CURSO	**Fecha de inicio:**	13/06/2024
Prioridad:	NORMAL	**Fecha fin:**	17/06/2024
Asignado a:	Isaura Flores	**% Realizado:**	10%
Categoría:		**Tiempo estimado:**	40.00 horas
Versión prevista:		**Tiempo dedicado:**	8.00 horas
NRO_TE:	1		
Descripción			

Histórico

#1 - 13/06/2024 18:55 - Isaura Flores

- Añadido Fichero departamentos, distritos y niveles cargados oficiales.png

#2 - 13/06/2024 18:55 - Isaura Flores

- Estado cambiado de RECHAZADA a SIN INICIAR

#3 - 13/06/2024 18:55 - Isaura Flores

- Estado cambiado de SIN INICIAR a EN CURSO

Ficheros

departamentos, distritos y niveles cargados oficiales.png	103 KB	13/06/2024	Isaura Flores

Detalle de horas.

- **Tiempo dedicado: 8.00 h:** Carga, parseo de datos de los 77 distritos y comparación con proyectos oficiales cerrados. Departamentos: Alto Paraguay, Alto Parana, Amambay, Boqueron, Caaguazu.

38. TE #13625 Modificaciones en Menú de Recetas.

HAMBRE_CERO - TE #13625

Modificaciones en Menú de Recetas.

20/06/2024 08:37 - Isaura Flores

Estado:	RESUELTA	**Fecha de inicio:**	19/06/2024
Prioridad:	NORMAL	**Fecha fin:**	19/06/2024
Asignado a:	Daniel Insaurralde	**% Realizado:**	100%
Categoría:		**Tiempo estimado:**	8.00 horas
Versión prevista:		**Tiempo dedicado:**	8.00 horas
NRO_TE:	1		
Descripción			

Histórico

#1 - 20/06/2024 08:39 - Isaura Flores

- Añadido Fichero fil4.png

- Añadido Fichero fil3.png

- Añadido Fichero fil2.png

- Añadido Fichero fil1.png

- Estado cambiado de RECHAZADA a SIN INICIAR

- % Realizado cambiado de 0 a 100

#2 - 20/06/2024 08:39 - Isaura Flores

- Estado cambiado de SIN INICIAR a RESUELTA

Ficheros

fil4.png	54,5 KB	20/06/2024	Isaura Flores
fil3.png	121 KB	20/06/2024	Isaura Flores
fil2.png	142 KB	20/06/2024	Isaura Flores
fil1.png	278 KB	20/06/2024	Isaura Flores

Detalle de horas.

- **Tiempo dedicado: 8.00 h:** Paginación eliminada, filtros agregados finalizado

40. TE #13626 Reunión de Coordinación MITIC MDS viernes 14/06/2024

HAMBRE_CERO - TE #13626

Reunión de Coordinación MITIC MDS viernes 14/06/2024

20/06/2024 08:40 - Isaura Flores

Estado:	RESUELTA	**Fecha de inicio:**	14/06/2024
Prioridad:	NORMAL	**Fecha fin:**	14/06/2024
Asignado a:	Isaura Flores	**% Realizado:**	100%
Categoría:		**Tiempo estimado:**	5.00 horas
Versión prevista:		**Tiempo dedicado:**	5.00 horas
NRO_TE:	1		
Descripción			

Histórico

#1 - 20/06/2024 08:41 - Isaura Flores

- Estado cambiado de RECHAZADA a SIN INICIAR

#2 - 20/06/2024 08:41 - Isaura Flores

- Estado cambiado de SIN INICIAR a RESUELTA

Detalle de horas.

- **Tiempo dedicado: 5.00 h:** Reunión presencial oficinas del MITIC.

41. TE #13627 Reunión de Coordinación MITIC MDS 14/06/2024

HAMBRE_CERO - TE #13627

Reunión de Coordinación MITIC MDS 14/06/2024

20/06/2024 08:40 - Isaura Flores

Estado:	RESUELTA	**Fecha de inicio:**	14/06/2024
Prioridad:	NORMAL	**Fecha fin:**	14/06/2024
Asignado a:	Javier Caballero	**% Realizado:**	100%
Categoría:		**Tiempo estimado:**	5.00 horas
Versión prevista:		**Tiempo dedicado:**	5.00 horas
NRO_TE:	1		
Descripción			

Histórico

#1 - 20/06/2024 08:42 - Isaura Flores

- Estado cambiado de RECHAZADA a SIN INICIAR

- % Realizado cambiado de 0 a 100

- Tiempo estimado establecido a 5.00 h

#2 - 20/06/2024 08:44 - Isaura Flores

- Estado cambiado de SIN INICIAR a RESUELTA

Detalle de horas.

- **Tiempo dedicado**: 5.00 h: Reunión presencial en oficinas del MITIC

42. TE #13628 Reunión de Coordinación MITIC MDS 14/06/2024.

HAMBRE_CERO - TE #13628

Reunión de Coordinación MITIC MDS 14/06/2024

20/06/2024 08:41 - Isaura Flores

Estado:	RESUELTA	**Fecha de inicio:**	14/06/2024
Prioridad:	NORMAL	**Fecha fin:**	14/06/2024
Asignado a:	Juan Carlos López	**% Realizado:**	100%
Categoría:		**Tiempo estimado:**	5.00 horas
Versión prevista:		**Tiempo dedicado:**	5.00 horas
NRO_TE:	1		
Descripción			

Histórico

#1 - 20/06/2024 08:44 - Isaura Flores

- Estado cambiado de RECHAZADA a SIN INICIAR

#2 - 20/06/2024 08:44 - Isaura Flores

- Estado cambiado de SIN INICIAR a RESUELTA

Detalle de horas.

- **Tiempo dedicado: 5.00 h:** Reunión realizada en las instalaciones del MITIC

43. TE #13630 Reunión Planificacion oficinas del MITIC martes 04/06/2024

HAMBRE_CERO - TE #13630

Reunión Planificacion oficinas del MITIC martes 04/06/2024

20/06/2024 08:59 - Isaura Flores

Estado:	RESUELTA	**Fecha de inicio:**	04/06/2024
Prioridad:	NORMAL	**Fecha fin:**	04/06/2024
Asignado a:	Javier Caballero	**% Realizado:**	100%
Categoría:		**Tiempo estimado:**	4.00 horas
Versión prevista:		**Tiempo dedicado:**	4.00 horas
NRO_TE:	1		
Descripción			

Histórico

#1 - 20/06/2024 09:00 - Isaura Flores

- Estado cambiado de RECHAZADA a SIN INICIAR

#2 - 20/06/2024 09:00 - Isaura Flores

- Estado cambiado de SIN INICIAR a RESUELTA

- % Realizado cambiado de 0 a 100

Detalle de horas.

- **Tiempo dedicado: 4.00 h:** Reunión presencial en oficinas del MITIC

44. TE #13631 Reunión Planificación oficinas del MITIC martes 04/06/2024

HAMBRE_CERO - TE #13631

Reunión Planificación oficinas del MITIC martes 04/06/2024

20/06/2024 09:01 - Isaura Flores

Estado:	RESUELTA	**Fecha de inicio:**	04/06/2024
Prioridad:	NORMAL	**Fecha fin:**	04/06/2024
Asignado a:	Juan Carlos López	**% Realizado:**	100%
Categoría:		**Tiempo estimado:**	4.00 horas
Versión prevista:		**Tiempo dedicado:**	4.00 horas
NRO_TE:	1		
Descripción			

Histórico

#1 - 20/06/2024 09:01 - Isaura Flores

- Estado cambiado de RECHAZADA a SIN INICIAR

- % Realizado cambiado de 0 a 100

#2 - 20/06/2024 09:01 - Isaura Flores

- Estado cambiado de SIN INICIAR a RESUELTA

Detalle de horas.

- **Tiempo dedicado: 4.00 h:** Reunión realizada en las instalaciones del MITIC

45. TE #13632 Reunión planificación h0 oficinas MITIC viernes 07/06/2024

HAMBRE_CERO - TE #13632

Reunión planificación h0 oficinas MITIC viernes 07/06/2024

20/06/2024 09:02 - Isaura Flores

Estado:	RESUELTA	**Fecha de inicio:**	07/06/2024
Prioridad:	NORMAL	**Fecha fin:**	07/06/2024
Asignado a:	Isaura Flores	**% Realizado:**	100%
Categoría:		**Tiempo estimado:**	4.00 horas
Versión prevista:		**Tiempo dedicado:**	4.00 horas
NRO_TE:	1		
Descripción			

Histórico

#1 - 20/06/2024 09:02 - Isaura Flores

- Estado cambiado de RECHAZADA a SIN INICIAR

#2 - 20/06/2024 09:03 - Isaura Flores

- Estado cambiado de SIN INICIAR a RESUELTA

- % Realizado cambiado de 0 a 100

Detalle de horas.

- **Tiempo dedicado: 4.00 h:** Reunión oficinas MITIC

46. TE #13633 Reunión planificación h0 oficinas MITIC viernes 07/06/2024

HAMBRE_CERO - TE #13633

Reunión planificación h0 oficinas MITIC viernes 07/06/2024

20/06/2024 09:03 - Isaura Flores

Estado:	RESUELTA	**Fecha de inicio:**	07/06/2024
Prioridad:	NORMAL	**Fecha fin:**	07/06/2024
Asignado a:	Javier Caballero	**% Realizado:**	100%
Categoría:		**Tiempo estimado:**	4.00 horas
Versión prevista:		**Tiempo dedicado:**	4.00 horas
NRO_TE:	1		
Descripción			

Histórico

#1 - 20/06/2024 09:04 - Isaura Flores

- Estado cambiado de RECHAZADA a SIN INICIAR

#2 - 20/06/2024 09:04 - Isaura Flores

- Estado cambiado de SIN INICIAR a RESUELTA

- % Realizado cambiado de 0 a 100

Detalle de horas.

- **Tiempo dedicado: 4.00 h:** Reunión presencial en las oficinas del MITIC

47. TE #13634 Reunión planificación h0 oficinas MITIC viernes 07/06/2024

HAMBRE_CERO - TE #13634

Reunión planificación h0 oficinas MITIC viernes 07/06/2024

20/06/2024 09:05 - Isaura Flores

Estado:	RESUELTA	**Fecha de inicio:**	07/06/2024
Prioridad:	NORMAL	**Fecha fin:**	07/06/2024
Asignado a:	Juan Carlos López	**% Realizado:**	100%
Categoría:		**Tiempo estimado:**	4.00 horas
Versión prevista:		**Tiempo dedicado:**	4.00 horas
NRO_TE:	1		
Descripción			

Histórico

#1 - 20/06/2024 09:05 - Isaura Flores

- Estado cambiado de RECHAZADA a SIN INICIAR

#2 - 20/06/2024 09:05 - Isaura Flores

- Estado cambiado de SIN INICIAR a RESUELTA

- % Realizado cambiado de 0 a 100

Detalle de horas.

- **Tiempo dedicado: 4.00 h:** Reunión presencial en oficinas del MITIC

48. TE #13656 Proyecto. Fusión y cambio de estado.

HAMBRE_CERO - TE #13656

Proyecto. Fusión y cambio de estado.

21/06/2024 11:08 - Isaura Flores

Estado:	RESUELTA	**Fecha de inicio:**	20/06/2024
Prioridad:	NORMAL	**Fecha fin:**	22/06/2024
Asignado a:	Robert Romero	**% Realizado:**	100%
Categoría:		**Tiempo estimado:**	16.00 horas
Versión prevista:		**Tiempo dedicado:**	16.00 horas
NRO_TE:	1		
Descripción			

Histórico

#1 - 21/06/2024 11:10 - Isaura Flores

- Añadido Fichero fus1.png

- Añadido Fichero fus5.png

- Añadido Fichero fus4.png

- Añadido Fichero fus3.png

- Añadido Fichero fus2.png

- Estado cambiado de RECHAZADA a SIN INICIAR

- % Realizado cambiado de 0 a 10

#2 - 26/06/2024 08:56 - Isaura Flores

- Añadido Fichero ven2.png

- Añadido Fichero ven1.png

- Fecha fin cambiado de 24/06/2024 a 28/06/2024

- Estado cambiado de SIN INICIAR a EN CURSO

- % Realizado cambiado de 10 a 20

#3 - 26/06/2024 08:57 - Isaura Flores

- % Realizado cambiado de 20 a 30

#4 - 26/06/2024 14:19 - Isaura Flores

- Fichero eliminado (ven1.png)

#5 - 26/06/2024 14:19 - Isaura Flores

- Fichero eliminado (ven2.png)

#6 - 26/06/2024 14:22 - Isaura Flores

- Añadido Fichero fu3.png

- Añadido Fichero fu2.png

- Añadido Fichero fu1.png

- Fecha fin cambiado de 28/06/2024 a 22/06/2024

- Estado cambiado de EN CURSO a RESUELTA

- % Realizado cambiado de 30 a 100

- Tiempo estimado cambiado de 24.00 h a 16.00 h

Ficheros

fus1.png	95,6 KB	21/06/2024	Isaura Flores

fus5.png	126 KB	21/06/2024	Isaura Flores
fus4.png	157 KB	21/06/2024	Isaura Flores
fus3.png	143 KB	21/06/2024	Isaura Flores
fus2.png	139 KB	21/06/2024	Isaura Flores
fu3.png	155 KB	26/06/2024	Isaura Flores
fu2.png	146 KB	26/06/2024	Isaura Flores
fu1.png	83,6 KB	26/06/2024	Isaura Flores

Detalle de horas.

- **Tiempo dedicado: 8.00 h:** Se actualizó la consulta del pdf de instituciones seleccionadas para corregir el error en la consulta con la nueva estructura. - Se crearon los casos de fusión y cambio de estado dentro de gestión de proyectos (Por el momento solo se hace uso del cambio de estado y no de la fusión al presionar Generar Proyecto)
- **Tiempo dedicado: 8.00 h:** ACTUALIZACIONES 22/06/2024 -Se agregaron validaciones en la fusión, carga y edición de proyectos teniendo en cuenta las nuevas funcionalidades -La fusión ya se realiza correctamente desde la pantalla de gestión de proyectos. - La reversión de fusión de proyecto tambien ya funciona correctamente.

49. TE #13657 Aprobaciones. Módulo de aprobaciones y Dictamen Nutricionista

HAMBRE_CERO - TE #13657

Aprobaciones. Módulo de aprobaciones y Dictamen Nutricionista

21/06/2024 11:11 - Isaura Flores

Estado:	RESUELTA	**Fecha de inicio:**	20/06/2024
Prioridad:	NORMAL	**Fecha fin:**	29/06/2024
Asignado a:	Daniel Insaurralde	**% Realizado:**	100%
Categoría:		**Tiempo estimado:**	64.00 horas
Versión prevista:		**Tiempo dedicado:**	64.00 horas
NRO_TE:	1		
Descripción			

Histórico

#1 - 21/06/2024 11:13 - Isaura Flores

- Añadido Fichero dictamen.png

- Añadido Fichero dictamen3.png

- Añadido Fichero dictamen2.png

- Estado cambiado de RECHAZADA a SIN INICIAR

#2 - 21/06/2024 18:49 - Isaura Flores

- Añadido Fichero dic1.png

- Añadido Fichero dic4.png

- Añadido Fichero dic3.png

- Añadido Fichero dic2.png

- % Realizado cambiado de 10 a 20

#3 - 21/06/2024 19:02 - Isaura Flores

- Fecha fin cambiado de 24/06/2024 a 27/06/2024

- Tiempo estimado cambiado de 24.00 h a 72.00 h

#4 - 26/06/2024 15:31 - Isaura Flores

- Añadido Fichero ani4.png

- Añadido Fichero ani3.png

- Añadido Fichero ani2.png

- Añadido Fichero Animation (1).gif

- Estado cambiado de SIN INICIAR a EN CURSO

#5 - 26/06/2024 15:34 - Isaura Flores

- Añadido Fichero di5.png

- Añadido Fichero di4.png

- Añadido Fichero di3.png

- Añadido Fichero di2.png

- Añadido Fichero di1.png

- % Realizado cambiado de 20 a 30

#6 - 27/06/2024 09:43 - Isaura Flores

- Añadido Fichero di6.png

- Añadido Fichero d3.png

- Añadido Fichero d2.png

- Añadido Fichero d1.png

- % Realizado cambiado de 30 a 40

#7 - 29/06/2024 10:56 - Isaura Flores

- Añadido Fichero dictamen-tecnico.pdf

#8 - 29/06/2024 11:00 - Isaura Flores

- Añadido Fichero dictamen-tecnico-1.pdf

- % Realizado cambiado de 40 a 60

#9 - 03/07/2024 17:31 - Isaura Flores

- Añadido Fichero dict4.png

- Añadido Fichero dict3.png

- Añadido Fichero dict2.png

- Añadido Fichero dict1.png

- Añadido Fichero dict5.png

- Fecha fin cambiado de 27/06/2024 a 29/06/2024

- % Realizado cambiado de 60 a 100

- Tiempo estimado cambiado de 72.00 h a 64.00 h

#10 - 03/07/2024 17:37 - Isaura Flores

Creación Módulo aprobaciones
1- Crear Dictamen:
~~Tabla con criterios de evaluación y check de cumple/no cumple/No aplica según tipo de alimento~~
~~2~~ Generación de PDF del dictamen
3- Modal para adjuntar archivos

#11 - 04/07/2024 08:30 - Isaura Flores

- Estado cambiado de EN CURSO a RESUELTA

Ficheros

dictamen.png	158 KB	21/06/2024	Isaura Flores
dictamen3.png	104 KB	21/06/2024	Isaura Flores
dictamen2.png	144 KB	21/06/2024	Isaura Flores
dic1.png	200 KB	21/06/2024	Isaura Flores
dic4.png	90,4 KB	21/06/2024	Isaura Flores
dic2.png	132 KB	21/06/2024	Isaura Flores
dic3.png	86,6 KB	21/06/2024	Isaura Flores
ani4.png	76,2 KB	26/06/2024	Isaura Flores
ani3.png	138 KB	26/06/2024	Isaura Flores
ani2.png	140 KB	26/06/2024	Isaura Flores
Animation (1).gif	180 KB	26/06/2024	Isaura Flores
di4.png	177 KB	26/06/2024	Isaura Flores
di5.png	145 KB	26/06/2024	Isaura Flores
di3.png	132 KB	26/06/2024	Isaura Flores
di2.png	128 KB	26/06/2024	Isaura Flores
di1.png	197 KB	26/06/2024	Isaura Flores
d3.png	135 KB	27/06/2024	Isaura Flores
d2.png	135 KB	27/06/2024	Isaura Flores
d1.png	142 KB	27/06/2024	Isaura Flores
di6.png	203 KB	27/06/2024	Isaura Flores
dictamen-tecnico.pdf	889 KB	29/06/2024	Isaura Flores
dictamen-tecnico-1.pdf	889 KB	29/06/2024	Isaura Flores
dict4.png	24,4 KB	03/07/2024	Isaura Flores

Detalle de horas.

- **Tiempo dedicado: 8.00 h:** Tablas en base de datos creadas -Trabajando en el registro
- **Tiempo dedicado: 8.00 h:** Avances :Orden de los criterios de evaluación Columnas de tipo de alimentación según los datos de los proyectos
- **Tiempo dedicado: 8.00 h:** Avances 24/06/2024 Funcionalidad de input radio Trabajando en el registro de los criterios de evaluación
- **Tiempo dedicado: 8.00 h:** Avances 25/06/2024 Registro de Nº Dictamen Técnico, Fecha y Criterios de evaluación Trabajando en la generación del PDF
- **Tiempo dedicado: 8.00 h:** Avances 26/06/2024 Modificaciones en la tabla de criterios de evaluación para incluir el valor de N/A Trabajando en la generación del PDF
- **Tiempo dedicado: 8.00 h:** ACTUALIZACIÓN 27/06/2024 Avances en la generación del PDF
- **Tiempo dedicado: 8.00 h:** ACTUALIZACIÓN 28/06/2024 Avances en la generación del PDF: Se agregaron en las variables de los párrafos pendientes. Pendientes Cargar datos de la tabla 2
- **Tiempo dedicado: 8.00 h:** Actualización 29/06/2024 - Avances en la generación del PDF: Se agregaron en las variables de los párrafos pendientes. Pendientes Obtener los datos de las columnas: Días y Modalidad del Servicio Verificación de los datos.

50. TE #13658 Aprobaciones. Resolución CONAE

HAMBRE_CERO - TE #13658

Aprobaciones. Resolución CONAE

21/06/2024 11:14 - Isaura Flores

Estado:	RESUELTA	**Fecha de inicio:**	20/06/2024
Prioridad:	NORMAL	**Fecha fin:**	24/06/2024
Asignado a:	Angel Ojeda	**% Realizado:**	100%
Categoría:		**Tiempo estimado:**	32.00 horas
Versión prevista:		**Tiempo dedicado:**	32.00 horas
NRO_TE:	1		
Descripción			

Histórico

#1 - 21/06/2024 11:17 - Isaura Flores

- Añadido Fichero conae1.png

- Añadido Fichero conae3.png

- Añadido Fichero conae2.png

- Estado cambiado de RECHAZADA a SIN INICIAR

#2 - 21/06/2024 18:51 - Isaura Flores

- Añadido Fichero co4.png

- Añadido Fichero co3.png

- Añadido Fichero co2.png

- Añadido Fichero co1.png

- % Realizado cambiado de 10 a 20

#3 - 21/06/2024 18:51 - Isaura Flores

- Estado cambiado de SIN INICIAR a EN CURSO

#4 - 21/06/2024 19:02 - Isaura Flores

- Tiempo estimado cambiado de 8.00 h a 24.00 h

#5 - 26/06/2024 15:55 - Isaura Flores

- Añadido Fichero c5.png

- Añadido Fichero c4.png

- Añadido Fichero c3.png

- Añadido Fichero c2.png

- Añadido Fichero c1.png

- % Realizado cambiado de 20 a 30

#6 - 27/06/2024 09:36 - Isaura Flores

- Añadido Fichero con2.png

- Añadido Fichero con1.png

- % Realizado cambiado de 30 a 80

- Tiempo estimado cambiado de 24.00 h a 48.00 h

#7 - 04/07/2024 08:57 - Isaura Flores

- Estado cambiado de EN CURSO a RESUELTA

- % Realizado cambiado de 80 a 100

- Tiempo estimado cambiado de 48.00 h a 36.00 h

Creación de Módulo de Aprobación Conae.
1- Creación de template de documento
2- Inserción de campos clave en documento
3- Generación de documento PDF
4- Cambios de estado del documento
5- Integración con aprobaciones.

#8 - 04/07/2024 08:57 - Isaura Flores

- Tiempo estimado cambiado de 36.00 h a 32.00 h

Ficheros

conae1.png	206 KB	21/06/2024	Isaura Flores
conae3.png	128 KB	21/06/2024	Isaura Flores
conae2.png	171 KB	21/06/2024	Isaura Flores
co3.png	149 KB	21/06/2024	Isaura Flores
co4.png	143 KB	21/06/2024	Isaura Flores
co2.png	132 KB	21/06/2024	Isaura Flores
co1.png	245 KB	21/06/2024	Isaura Flores
c4.png	136 KB	26/06/2024	Isaura Flores
c5.png	176 KB	26/06/2024	Isaura Flores
c3.png	132 KB	26/06/2024	Isaura Flores
c2.png	127 KB	26/06/2024	Isaura Flores
c1.png	268 KB	26/06/2024	Isaura Flores
con1.png	121 KB	27/06/2024	Isaura Flores
con2.png	245 KB	27/06/2024	Isaura Flores

Detalle de horas.

- **Tiempo dedicado: 8.00 h:** Trabajando en las funcionalidades del modal
- **Tiempo dedicado: 8.00 h:** Se modificó el modal y se agregó inputs en la tabla Trabajando en el guardado de datos y en la edición
- **Tiempo dedicado: 8.00 h:** Actualización al 25/06/2024 Realizado la carga y la actualización de la resolución. Pendiente: imprimir el documento al momento de guardar o actualizar los datos
- **Tiempo dedicado: 8.00 h:** Actualización 26/06/2024 Se agrego la parte 2 del documento Pendiente agregar en el modal Pendiente reemplazar los datos de la consulta a la hoja a ser impresa

51. TE #13659 Formateo, parseo e inserción de nuevos datos Matriculados 2024 a la fecha 20/06/2024

HAMBRE_CERO - TE #13659

Formateo, parseo e inserción de nuevos datos Matriculados 2024 a la fecha 20/06/2024

21/06/2024 11:17 - Isaura Flores

Estado:	RESUELTA	**Fecha de inicio:**	20/06/2024
Prioridad:	NORMAL	**Fecha fin:**	20/06/2024
Asignado a:	Javier Caballero	**% Realizado:**	100%
Categoría:		**Tiempo estimado:**	8.00 horas
Versión prevista:		**Tiempo dedicado:**	8.00 horas
NRO_TE:	1		
Descripción			

Histórico

#1 - 21/06/2024 11:18 - Isaura Flores

- Asignado a establecido a Javier Caballero

#2 - 21/06/2024 11:18 - Isaura Flores

- Estado cambiado de RECHAZADA a SIN INICIAR

- % Realizado cambiado de 20 a 100

#3 - 21/06/2024 11:18 - Isaura Flores

- Estado cambiado de SIN INICIAR a RESUELTA

Detalle de horas.

- **Tiempo dedicado: 8.00 h:** Importación finalizada

52. TE #13665 Reunión planificación hambre oficinas MITIC viernes 21/06/2024.

HAMBRE_CERO - TE #13665

Reunión planificación hambre oficinas MITIC viernes 21/06/2024

21/06/2024 16:41 - Isaura Flores

Estado:	RESUELTA	**Fecha de inicio:**	21/06/2024
Prioridad:	NORMAL	**Fecha fin:**	21/06/2024
Asignado a:	Javier Caballero	**% Realizado:**	100%
Categoría:		**Tiempo estimado:**	3.00 horas
Versión prevista:		**Tiempo dedicado:**	3.00 horas
NRO_TE:	1		
Descripción			

Histórico

#1 - 21/06/2024 16:41 - Isaura Flores

- Estado cambiado de RECHAZADA a SIN INICIAR

- % Realizado cambiado de 0 a 100

#2 - 21/06/2024 16:41 - Isaura Flores

- Estado cambiado de SIN INICIAR a RESUELTA

Detalle de horas.

- **Tiempo dedicado: 3.00 h:** Reunión realizada en las instalaciones del MITIC

53. TE #13666 Reunión planificación hambre oficinas MITIC viernes 21/06/2024

HAMBRE_CERO - TE #13666

Reunión planificación hambre oficinas MITIC viernes 21/06/2024

21/06/2024 16:41 - Isaura Flores

Estado:	RESUELTA	**Fecha de inicio:**	21/06/2024
Prioridad:	NORMAL	**Fecha fin:**	21/06/2024
Asignado a:	Juan Carlos López	**% Realizado:**	100%
Categoría:		**Tiempo estimado:**	3.00 horas
Versión prevista:		**Tiempo dedicado:**	3.00 horas
NRO_TE:	1		
Descripción			

Histórico

#1 - 21/06/2024 16:42 - Isaura Flores

- Estado cambiado de RECHAZADA a SIN INICIAR

- % Realizado cambiado de 0 a 100

#2 - 21/06/2024 16:42 - Isaura Flores

- Estado cambiado de SIN INICIAR a RESUELTA

Detalle de horas.

- **Tiempo dedicado: 3.00 h:** Reunión realizada en las instalaciones del MITIC

54. TE #13668 Proyecto. Crear nuevos tabs de requerimientos, control de calidad y modalidad de servicio.

HAMBRE_CERO - TE #13668

Proyecto. Crear nuevos tabs de requerimientos, control de calidad y modalidad de servicio.

21/06/2024 18:52 - Isaura Flores

Estado:	RESUELTA	**Fecha de inicio:**	21/06/2024
Prioridad:	NORMAL	**Fecha fin:**	29/06/2024
Asignado a:	Robert Romero	**% Realizado:**	100%
Categoría:		**Tiempo estimado:**	56.00 horas
Versión prevista:		**Tiempo dedicado:**	56.00 horas
NRO_TE:	1		
Descripción			

Histórico

#1 - 21/06/2024 18:54 - Isaura Flores

- Añadido Fichero tab6.png

- Añadido Fichero tab5.png

- Añadido Fichero tab4.png

- Añadido Fichero tab3.png

- Añadido Fichero tab2.png

- Añadido Fichero tab1.png

- Estado cambiado de RECHAZADA a SIN INICIAR

- % Realizado cambiado de 0 a 10

#2 - 21/06/2024 18:55 - Isaura Flores

- Estado cambiado de SIN INICIAR a EN CURSO

#3 - 26/06/2024 14:15 - Isaura Flores

- Añadido Fichero ven1.png

- Añadido Fichero ven2.png

#4 - 26/06/2024 14:18 - Isaura Flores

- Añadido Fichero val2.png

- Añadido Fichero val1.png

#5 - 27/06/2024 09:07 - Isaura Flores

- Añadido Fichero des4.png

- Añadido Fichero des3.png

- Añadido Fichero des2.png

- Añadido Fichero des1.png

- % Realizado cambiado de 10 a 50

#6 - 29/06/2024 11:07 - Isaura Flores

- Añadido Fichero proyecto-hambre0-27_06_2024-1719523317.pdf

- Añadido Fichero orden1.png

#7 - 29/06/2024 11:10 - Isaura Flores

- Añadido Fichero or4.png

- Añadido Fichero or3.png

- Añadido Fichero or2.png

- Añadido Fichero or1.png

- % Realizado cambiado de 50 a 80

#8 - 03/07/2024 15:46 - Isaura Flores

- Añadido Fichero ge4.png

- Añadido Fichero ge3.png

- Añadido Fichero ge2.png

- Añadido Fichero ge1.png

- Añadido Fichero ge5.png

- Tiempo estimado cambiado de 40.00 h a 56.00 h

#9 - 03/07/2024 15:47 - Isaura Flores

- Fecha fin cambiado de 25/06/2024 a 01/07/2024

#10 - 03/07/2024 16:18 - Isaura Flores

- Fecha fin cambiado de 01/07/2024 a 29/06/2024

- Estado cambiado de EN CURSO a RESUELTA

Desarrollo de tabs (pestañas) que conforman el proyecto:

Funcionalidad: Insert y update

1- Tab Datos básicos:
- Select Gobernación: Validación de gobernación por usuario logueado.
- Select Grupo: Validación por grupos activos.
- Select Tipo de Alimento: Validación por tipos de alimentos configurados en el grupo seleccionado.
- Datos varios de institución y nutricionista: Datos consultados directamente de la tabla gobernaciones.
- Campo de Instituciones Seleccionadas: Text área donde se escriben de forma libre las cantidades de instituciones para el proyecto
- Campo de Tiempo de provisión: Tabla automática según la configuración del grupo seleccionado
- Campo Inicio de provisión: Fecha automática según la configuración del grupo seleccionado con posibilidad de modificación.
- Campo Fin de provisión: Fecha automática según la configuración del grupo seleccionado con posibilidad de modificación.
- Campo precio referencia: Caga de forma manual
- Campo Agricultura Familiar: Campo numérico validado entre mínimo 10 y máximo 100
- Campo Porcentaje MIPYMES: Campo numérico validado entre mínimo 5y máximo 100

2- Tab Requerimiento nutricionales
- Select Multiple de Modalidad
- Text Area de distribución de aporte calórico por rango etáreo. Con valor por defecto.
- Text Area de Horario de preparación de menú. Con valor por defecto, con posibilidad de edición.
- Text Area de distribución.Con valor por defecto, con posibilidad de edición.
- Text Area de Constitución del menú. Con valor por defecto, con posibilidad de edición.

3- Tab Control de Calidad
- Text Area de Plan de Monitoreo. Con valor por defecto, con posibilidad de edición.
- Text Area de Plan de capacitaciones .Con valor por defecto, con posibilidad de edición.
- Text Area de Plan de difusión. Con valor por defecto, con posibilidad de edición.

4- Tab Modalidad servicio
- Text Area deProtocolo para modalidades del servicio. Con valor por defecto, con posibilidad de edición.

#11 - 03/07/2024 17:31 - Isaura Flores

- % Realizado cambiado de 80 a 100

Ficheros

tab5.png	147 KB	21/06/2024	Isaura Flores
tab6.png	128 KB	21/06/2024	Isaura Flores
tab4.png	45,5 KB	21/06/2024	Isaura Flores
tab3.png	68,8 KB	21/06/2024	Isaura Flores
tab2.png	62,6 KB	21/06/2024	Isaura Flores
tab1.png	46 KB	21/06/2024	Isaura Flores
ven1.png	96,3 KB	26/06/2024	Isaura Flores
ven2.png	169 KB	26/06/2024	Isaura Flores

val1.png	151 KB	26/06/2024	Isaura Flores
val2.png	204 KB	26/06/2024	Isaura Flores
des3.png	133 KB	27/06/2024	Isaura Flores
des2.png	156 KB	27/06/2024	Isaura Flores
des1.png	141 KB	27/06/2024	Isaura Flores
des4.png	146 KB	27/06/2024	Isaura Flores
proyecto-hambre0-27_06_2024-1719523317.pdf	969 KB	29/06/2024	Isaura Flores
orden1.png	435 KB	29/06/2024	Isaura Flores
or4.png	512 KB	29/06/2024	Isaura Flores
or3.png	558 KB	29/06/2024	Isaura Flores
or2.png	497 KB	29/06/2024	Isaura Flores
or1.png	524 KB	29/06/2024	Isaura Flores
ge3.png	74,4 KB	03/07/2024	Isaura Flores
ge4.png	158 KB	03/07/2024	Isaura Flores
ge2.png	151 KB	03/07/2024	Isaura Flores
ge1.png	145 KB	03/07/2024	Isaura Flores
ge5.png	113 KB	03/07/2024	Isaura Flores

Detalle de horas.

- **Tiempo dedicado: 8.00 h:** AVANCES: - Tabs nuevos, aun no guardan los datos, pero las validaciones de acceso a las pestañas ya están hechas
- **Tiempo dedicado: 8.00 h:** Actualización al 24/06/2024 - Los campos nuevos de los tabs agregados tambien ya se guardan en BD.
- **Tiempo dedicado: 8.00 h:** ACTUALIZACIONES 25/06/2024 Se agregaron validaciones teniendo en cuenta las nuevas funcionalidades, también se agregaron los valores por defecto para los protocolos de cada modalidad. Trabajando en auditoria
- **Tiempo dedicado: 8.00 h:** ACTUALIZACIÓN 26/06/2024 - Caso deayuno/merienda, modificación de la carga de tiempo de provisión con select.
- **Tiempo dedicado: 8.00 h:** ACTUALIZACIONES 27/06/2024 Se actualizaron las consultas de la generación de pdfs
- **Tiempo dedicado: 8.00 h:** ACTUALIZACIÓN 28/06/2024 Avances en la generación del PDF e Inputs
- **Tiempo dedicado: 8.00 h:** ACTUALIZACIONES 29-06-2024 Gestión de proyectos: - Se agregaron los campos de fecha de inicio, fin, y porcentaje de MIPYMES en la tabla de Proyectos. - Se permite la carga y edición de los nuevos inputs de fecha inicio y fecha fin, mostrando de todas formas la fecha en texto para evitar confundir al usuario. - Se validó que el porcentaje de agricultura familiar no sea menor al 10% ni mayor al 100% - Se modificaron instrucciones en donde se hace el uso de trim() para evitar errores de valores nulos en PHP 8.

55. TE #14008 Pantalla de aprobaciones nueva funcionalidad

HAMBRE_CERO - TE #14008

Pantalla de aprobaciones nueva funcionalidad

04/07/2024 09:03 - Isaura Flores

Estado:	SIN INICIAR	**Fecha de inicio:**	01/07/2024
Prioridad:	NORMAL	**Fecha fin:**	05/07/2024
Asignado a:	Robert Romero	**% Realizado:**	20%
Categoría:		**Tiempo estimado:**	40.00 horas
Versión prevista:		**Tiempo dedicado:**	16.00 horas
NRO_TE:	1		

Descripción

1- Visualización de proyecto fusionado por gobernación
2- Carga de documento firmado del proyecto fusionado.
3- Cambios de estado de proyecto fusionado
4- Cambios de estado de Dictamen: Validación de habitación de dictamen, según cambio de estado de proyecto fusionado.
5- Nueva Aprobación:
- Diseño Nota de la DGA a CONAE
- Inserción de campos clave de la NOTA
- Carga de documento
- Cambios de estado de NOTA: Habilitación de nota, según cambio de estado de Dictamen.
6- Cambios de estado de Resolución CONAE: habilitación de resolución, según cambio de estado de NOTA

Histórico

#1 - 04/07/2024 09:19 - Isaura Flores

- Añadido Fichero ta3.png

- Añadido Fichero ta2.png

- Añadido Fichero ta1.png

- % Realizado cambiado de 0 a 10

#2 - 04/07/2024 22:47 - Isaura Flores

- Añadido Fichero cambio4.png

- Añadido Fichero cambio3.png

- Añadido Fichero cambio2.png

- Añadido Fichero cambio1.png

- Estado cambiado de RECHAZADA a SIN INICIAR

- Asignado a cambiado de Daniel Insaurralde a Robert Romero

- % Realizado cambiado de 10 a 20

Crear tabla en BD de "estados_proyectos" para asociar los ID en las tablas "proyectos" y "proyectos_generados" e ir actualizando el estado en ambas tablas cuando se cambian desde el módulo de "Aprobaciones" con los siguientes estados:

1: Borrador (estado inicial del proyecto)

2: Pendiente de Firma (cuando se fusionan los proyectos)

3: Listo para Dictamen (cuando se sube el PDF (firmado por el Gobernador) que se generó desde el módulo de Gestión de Proyectos)

4: Dictamen en curso (cuando se abre el modal de carga del Dictamen. Si se guarda, mantener el mismo estado)

5: Dictamen Finalizado (cuando se sube el PDF del Dictamen firmado por la Nutricionista)

6: Nota DGAE en curso (cuando abre el summernote para editar la Nota de Autorización a CONAE)

7: Listo para Resolución (cuando se sube el PDF de la Nota de Autorización firmada)

8: Aprobado por CONAE (cuando se sube el PDF Resolución CONAE firmado)

Detalle de horas.

- **Tiempo dedicado**: 8.00 h: Avances 01/06/2024 - Correcciones de auditoría. Datos de la columna Días queda fijo en: Lunes a Viernes Datos de la columna Modalidad del Servicio se obtiene de la configuración de los proyectos Datos verificados
- **Tiempo dedicado**: 8.00 h: ACTUALIZACIONES: Se creó la relación de estados para proyectos y proyectos generados.

56. TE #14009 Gobernaciones. Sección para adjuntar archivos de nutricionista, resoluciones.

HAMBRE_CERO - TE #14009

Gobernaciones. Sección para adjuntar archivos de nutricionista, resoluciones.

04/07/2024 09:05 - Isaura Flores

Estado:	SIN INICIAR	**Fecha de inicio:**	02/07/2024
Prioridad:	NORMAL	**Fecha fin:**	05/07/2024
Asignado a:	Daniel Insaurralde	**% Realizado:**	20%
Categoría:		**Tiempo estimado:**	32.00 horas
Versión prevista:		**Tiempo dedicado:**	16.00 horas
NRO_TE:	1		
Descripción			

Histórico

#1 - 04/07/2024 09:08 - Isaura Flores

- Estado cambiado de RECHAZADA a SIN INICIAR

#2 - 04/07/2024 09:09 - Isaura Flores

- Añadido Fichero go_4.png

- Añadido Fichero go_3.png

- Añadido Fichero go_2.png

- Añadido Fichero go_1.png

- % Realizado cambiado de 0 a 10

#3 - 04/07/2024 09:11 - Isaura Flores

- Añadido Fichero ad4.png

- Añadido Fichero ad3.png

- Añadido Fichero ad2.png

- Añadido Fichero ad1.png

- % Realizado cambiado de 10 a 20

Ficheros

go_4.png	141 KB	04/07/2024	Isaura Flores
go_3.png	131 KB	04/07/2024	Isaura Flores
go_2.png	148 KB	04/07/2024	Isaura Flores
go_1.png	144 KB	04/07/2024	Isaura Flores
ad3.png	128 KB	04/07/2024	Isaura Flores
ad4.png	148 KB	04/07/2024	Isaura Flores
ad2.png	355 KB	04/07/2024	Isaura Flores
ad1.png	211 KB	04/07/2024	Isaura Flores

Detalle de horas.

- **Tiempo dedicado: 8.00 h:** Avances 02/06/2024 - Trabajando en el registro de documentos. Pendiente Actualizar librería Verot\Upload\Upload Listado de documentos.
- **Tiempo dedicado: 8.00 h:** Avances 03/07/2024 - Avances Registro de documentos Listado de documentos Vista previa de documento. Pendientes Agregar documentos al PDF del proyecto

57. TE #14013 Pantalla Proyecto. Nuevas funcionalidades

HAMBRE_CERO - TE #14013

Pantalla Proyecto. Nuevas funcionalidades

04/07/2024 09:45 - Isaura Flores

Estado:	SIN INICIAR	**Fecha de inicio:**	01/07/2024
Prioridad:	NORMAL	**Fecha fin:**	05/07/2024
Asignado a:	Robert Romero	**% Realizado:**	20%
Categoría:		**Tiempo estimado:**	36.00 horas
Versión prevista:		**Tiempo dedicado:**	24.00 horas
NRO_TE:	1		

Descripción

1- Crear nueva tabla de precios de referencia por gobernación y por tipo de alimento
2- Insertar datos en tabla nueva
3- Validar precio de referencia del proyecto según tabla nueva. Puede ser igual o menor.
4- Automatizar la cantidad de a instituciones y alumnos en texareas respectivas del proyecto.

Histórico

#1 - 04/07/2024 09:47 - Isaura Flores

- Añadido Fichero pa5.png

- Añadido Fichero pa4.png

- Añadido Fichero pa3.png

- Añadido Fichero pa2.png

- Añadido Fichero pa1.png

- Estado cambiado de RECHAZADA a SIN INICIAR

- % Realizado cambiado de 0 a 10

#2 - 04/07/2024 09:49 - Isaura Flores

- Añadido Fichero a2.png

- Añadido Fichero a1.png

- Añadido Fichero a3.png

- % Realizado cambiado de 10 a 20

#3 - 04/07/2024 10:01 - Isaura Flores

- Añadido Fichero por3.png

- Añadido Fichero por2.png

- Añadido Fichero por1.png

- Fecha de inicio cambiado de 02/07/2024 a 01/07/2024

- Tiempo estimado cambiado de 32.00 h a 36.00 h

Ficheros

pa5.png	155 KB	04/07/2024	Isaura Flores
pa4.png	140 KB	04/07/2024	Isaura Flores
pa3.png	147 KB	04/07/2024	Isaura Flores
pa2.png	131 KB	04/07/2024	Isaura Flores
pa1.png	146 KB	04/07/2024	Isaura Flores
a2.png	141 KB	04/07/2024	Isaura Flores
a1.png	141 KB	04/07/2024	Isaura Flores
a3.png	101 KB	04/07/2024	Isaura Flores
por3.png	87,9 KB	04/07/2024	Isaura Flores
por1.png	270 KB	04/07/2024	Isaura Flores
por2.png	134 KB	04/07/2024	Isaura Flores

Detalle de horas.

- **Tiempo dedicado: 8.00 h:** ACTUALIZACIONES 02/06/2024: - Se creó y pobló la tabla que almacena el precio referencial por plato en BD. - Se corrigieron las validaciones de % de agricultura y % mipymes. - La cantidad de alumnos beneficiados ya se trae al calcular y recalcular los platos, pero aún no se muestra en pantalla - Se corrigió error de guardado del periodo de distribución de frutas
- **Tiempo dedicado: 8.00 h:** ACTUALIZACIONES 03/07/2024: - Se agregó el cálculo dinámico de estudiantes beneficiados e instituciones beneficiadas en los textarea. - Se corrigieron errores de frontend en la pantalla de gestión de proyectos * Se trabaja en actualizar las consultas involucradas con el cálculo de estudiantes beneficiados por turno y tipo de alimentación
- **Tiempo dedicado: 8.00 h:** ACTUALIZACIONES 01/07/2024 - Se separaron las acciones en columnas diferentes. - Se está trabajando en la lógica de la carga de los archivos

58. TE #14062 Usuario. Relacionar con Gobernaciones

HAMBRE_CERO - TE #14062

Usuario. Relacionar con Gobernaciones

04/07/2024 22:50 - Isaura Flores

Estado:	EN CURSO	**Fecha de inicio:**	04/07/2024
Prioridad:	NORMAL	**Fecha fin:**	05/07/2024
Asignado a:	Daniel Insaurralde	**% Realizado:**	40%
Categoría:		**Tiempo estimado:**	16.00 horas
Versión prevista:		**Tiempo dedicado:**	8.00 horas
NRO_TE:	1		

Descripción

Los usuarios deben poder visualizar solo los datos relacionados a su Gobernación y por ende del departamento.
- Caso de MDS debe poder ver los departamentos que dependen de él (Central, Capital y Presidente Hayes)
- Caso Admin: Debe poder ver todos los departamentos

Histórico

#1 - 04/07/2024 22:52 - Isaura Flores

- Añadido Fichero u5.png

- Añadido Fichero u4.png

- Añadido Fichero u3.png

- Añadido Fichero u2.png

- Añadido Fichero u1.png

#2 - 04/07/2024 22:52 - Isaura Flores

- Estado cambiado de SIN INICIAR a EN CURSO

#3 - 04/07/2024 22:52 - Isaura Flores

- Tipo cambiado de EVALUACION_EETT a TE

- NRO_TE establecido a 1

Ficheros

u5.png	155 KB	05/07/2024	Isaura Flores
u4.png	131 KB	05/07/2024	Isaura Flores
u3.png	132 KB	05/07/2024	Isaura Flores
u2.png	115 KB	05/07/2024	Isaura Flores
u1.png	145 KB	05/07/2024	Isaura Flores

Detalle de horas.

- **Tiempo dedicado: 8.00 h:** Actualización Modificaciones en la pantalla de usuarios. Actualización Modificaciones en la pantalla de usuarios

59. TE #14088. Aprobaciones. Descarga/Subida de archivos. Cambios de estados

HAMBRE_CERO - DESARROLLO #14088

Aprobaciones. Descarga/Subida de archivos. Cambios de estados

05/07/2024 18:32 - Javier Caballero

Estado:	EN CURSO	**Fecha de inicio:**	05/07/2024
Prioridad:	NORMAL	**Fecha fin:**	05/07/2024
Asignado a:	Robert Romero	**% Realizado:**	70%
Categoría:		**Tiempo estimado:**	16.00 horas
Versión prevista:		**Tiempo dedicado:**	10.00 horas
Descripción			

Histórico

#1 - 05/07/2024 18:35 - Javier Caballero

- Añadido Fichero Screenshot_4.png

- Estado cambiado de RECHAZADA a SIN INICIAR

#2 - 05/07/2024 18:58 - Javier Caballero

- Estado cambiado de SIN INICIAR a EN CURSO

Funcionalidades de descarga y subida de archivos. Aprobaciones por MDS

Ficheros

Screenshot_1.png	146 KB	05/07/2024	Javier Caballero
Screenshot_2.png	58 KB	05/07/2024	Javier Caballero
Screenshot_3.png	71,4 KB	05/07/2024	Javier Caballero
Screenshot_4.png	79,8 KB	05/07/2024	Javier Caballero

60. TE #14089. Acciones por rol

HAMBRE_CERO - DESARROLLO #14089

Acciones por rol

05/07/2024 18:42 - Javier Caballero

Estado:	RECHAZADA	**Fecha de inicio:**	05/07/2024
Prioridad:	NORMAL	**Fecha fin:**	05/07/2024
Asignado a:	Daniel Insaurralde	**% Realizado:**	100%
Categoría:		**Tiempo estimado:**	8.00 horas
Versión prevista:		**Tiempo dedicado:**	16.00 horas
Descripción			

Histórico

#1 - 05/07/2024 19:04 - Javier Caballero

Implementación de acciones en el cambio de estado del proyecto, según rol del usuario

Ficheros

Screenshot_6.png	56,1 KB	05/07/2024	Javier Caballero
Screenshot_5.png	130 KB	05/07/2024	Javier Caballero
Screenshot_7.png	78,6 KB	05/07/2024	Javier Caballero

Firmado digitalmente por JUAN CARLOS LOPEZ AGUAYO
Fecha: 2024.07.29 16:19:47 -04'00'