Informe a Gobernación de Amambay

Obras: Sede Gubernativa

Construcción de escuelas

Hospital Juan Pablo II

Mes: Abril – 2020

Profesional:

Félix Gómez Coronel
RP. M.O.P.C. N° 2478

INGENIERO CIVIL FELIX GOMEZ CORONEL

PROYECTOS - CONSTRUCCIONES - TASACIÓN DE INMUEBLES URBANOS Y RURALES

Teléfonos: (0336) 270 756 / (0971) 558 859 / (067) 9952-4134 Br.

Lomas Valentinas esq. Gral. Diaz Nº 1210 - Bº Guaraní

Pedro Juan Caballero - Paraguay

INFORME A LA SECRETARÍA DE OBRAS DE LA GOBERNACIÓN DE AMAMBAY

Para: Sr. Carlos Ortiz, Secretario de Obras del Gobierno Departamental.

Obras: Reformas y mejoras dentro de sede del Gobierno Departamental.

Informe de: Ing Civil Felix Gomez Coronel – Fiscal de obras.

REFORMAS DENTRO DE LA SEDE DE GOBIERNO – CONTRATO N° 24/2019

Los trabajos que se están ejecutando dentro de la sede del Gobierno Departamental son:

SEDE SECRETARÍAS – CONTRATO N° 24/2019

- Cambio del 95% de las chapas de zinc del techo.
- Reparación y cambio de forros de yeso.
- Cambio de canaletas, bajadas y rufos.
- Reparación de revoques.
- Baños cambios de registros y canillas.
- Reparación de las instalaciones eléctricas y cambios de tubos fluorescentes.
- Pinturas internas – Falta terminación.

REFORMA DEL SALON DE ARTESANIA - CONTRATO N° 24/2019.

- Cambios de pisos.
- Cambio y ampliación de techos metálicos de zinc.
- Cambio y colocación de forros de pvc.
- Ampliación de 1 (un) salón para cocina.
- Ampliación del baño.
- Cambios de aberturas (ventanas y puertas).
- Cambios de revoques.
- Reparación de instalación eléctrica e hidráulica.
- Colocación de luminarias.
- Pinturas internas y externas - Falta terminación.

ING. CIVIL FELIX GOMEZ CORONEL
REG. PROF M.O.C.P 2478
FISCAL DE OBRA
GOBERNACIÓN DE AMAMBAY

INGENIERO CIVIL FELIX GOMEZ CORONEL

PROYECTOS - CONSTRUCCIONES - TASACIÓN DE INMUEBLES URBANOS Y RURALES

Teléfonos: (0336) 270 756 / (0971) 558 859 / (067) 9952-4134 Br.

Lomas Valentinas esq. Gral. Diaz Nº 1210 - Bº Guaraní

Pedro Juan Caballero - Paraguay

REFORMA SALA DE INGLES E INFORMATICA – CONTRATO N° 24/2019

- Reparación de aberturas
- Reparación de pisos
- Cambio de revoques
- Reparación de las instalaciones eléctricas, cambios de tubos flourecentes
- Baños, reparación de las instalaciones hidrosanitarios
- Reparación y cambios del forro de madera
- Demolición de pared para aberturas
- Pinturas internas y externa - terminado

REFORMA DEL TEATRO ALBERTO MORELO – CONTRATO N° 24/2019

- Cambio de algunos pisos de maderas tipo parquet, en estado de descomposición.
- Pintura al barniz para el mismo piso.
- Cambio de algunos forros de yeso.
- Arreglo de los acondicionadores de aire.
- Pintura general.
- Aumento de salón para vestuarios y colocación de pisos cerámicos.
- Reparación de las instalaciones eléctricas y colocación de luminarias (focos).
- Cambio de rufos y bajada para agua pluvial.

REFORMA DEL POLIDEPORTIVO YEYI MENDOZA – CONTRATO N° 24/2019

- Arreglo del techo.
- Construcción de 1 (un) salón de actos – En construcción.
- Construcción del deságüe pluvial.
- Arreglo de las instalaciones eléctricas - Falta
- Baños arreglos de las instalaciones hidráulicas y mantenimiento - Falta
- Pintura general - Falta

ING. CIVIL FELIX GOMEZ CORONEL
REG. PROF M.O.C.P 2478
FISCAL DE OBRA
GOBERNACIÓN DE AMAMBAY

INGENIERO CIVIL FELIX GOMEZ CORONEL

PROYECTOS - CONSTRUCCIONES - TASACIÓN DE INMUEBLES URBANOS Y RURALES

Teléfonos: (0336) 270 756 / (0971) 558 859 / (067) 9952-4134 Br.

Lomas Valentinas esq. Gral. Diaz Nº 1210 - Bº Guaraní

Pedro Juan Caballero - Paraguay

SEDE GABINETE DEL GOBERNADOR – CONTRATO N° 24/2019

- Pintura interna
- Reparación de revoques de paredes en descomposición
- Demolición de pared para aberturas de ventanas
- Techo – No se reparó

TEATRO EMILIANO R. FERNANDEZ – CONTRATO N° 24/2019

- Cambio del techo metálico de zinc.
- Cambio de rufos, canaletas.
- Cambio de algunos forros de yeso – Falta
- Pintura interna y externa - Falta

SEDE PARTE ADMINISTRATIVA – CONTRATO N° 24/ 2019

- Cambio del techo tipo zinc – completo
- Cambio de rufos y canaletas
- Reparación de las instalaciones eléctricas
- Cambio de luminarías(flourecentes)
- Baños: cambio de griferias

ING. CIVIL FELIX GOMEZ CORONEL
REG. PROF M.O.C.P
FISCAL DE OBRAS
GOBERNACIÓN DE AMAMBAY

INGENIERO CIVIL FELIX GOMEZ CORONEL
PROYECTOS - CONSTRUCCIONES - TASACIÓN DE INMUEBLES URBANOS Y RURALES
Teléfonos: (0336) 270 756 / (0971) 558 859 / (067) 9952-4134 Br.
Lomas Valentinas esq. Gral. Diaz Nº 1210 - Bº Guaraní
Pedro Juan Caballero - Paraguay

SECRETARIAS

ING. CIVIL FELIX GOMEZ CORONEL
REG. PROF M.O.C.P. 47
FISCAL DE OBRAS
GOBERNACIÓN DE AMAMBAY

INGENIERO CIVIL FELIX GOMEZ CORONEL
PROYECTOS - CONSTRUCCIONES - TASACIÓN DE INMUEBLES URBANOS Y RURALES
Teléfonos: (0336) 270 756 / (0971) 558 859 / (067) 9952-4134 Br.
Lomas Valentinas esq. Gral. Diaz Nº 1210 - Bº Guaraní
Pedro Juan Caballero - Paraguay

GABINETE GOBERNADOR

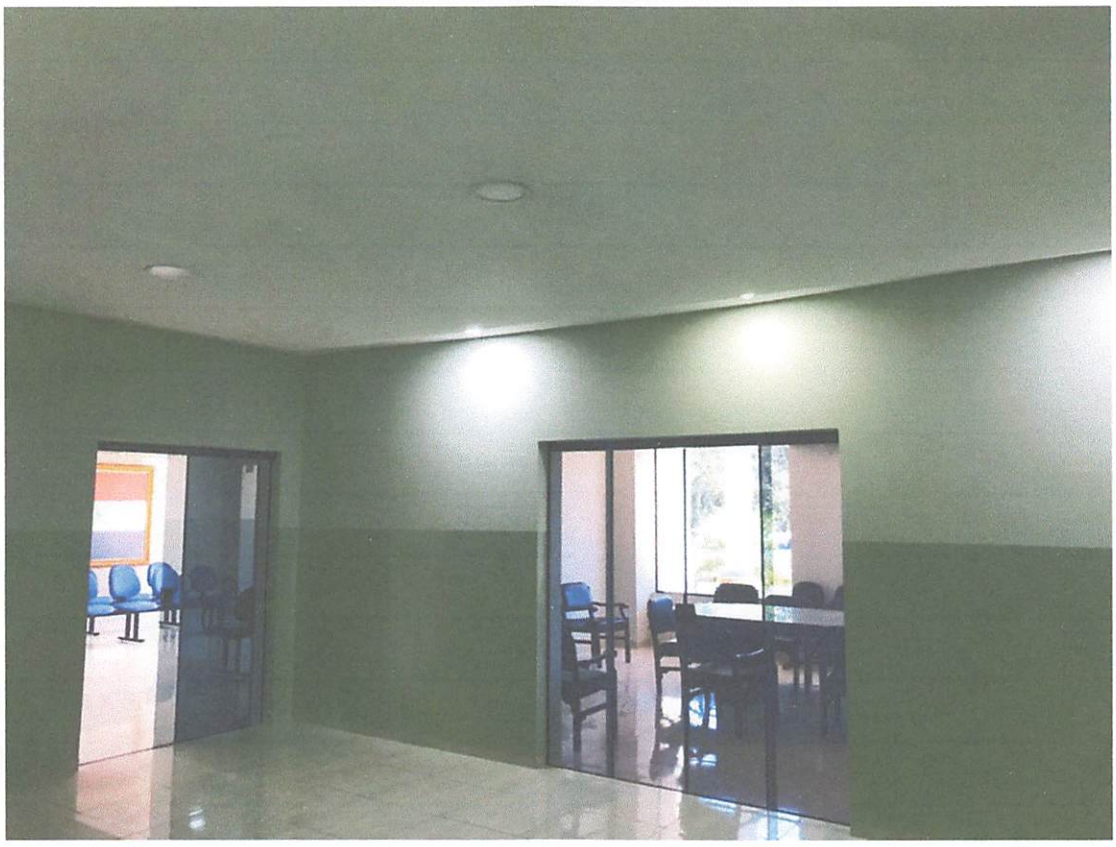

ING. CIVIL FELIX GOMEZ CORONEL
REG. PROF M.O.C.
FISCAL DE OBRA
GOBERNACIÓN DE AMAMBAY

INGENIERO CIVIL FELIX GOMEZ CORONEL

PROYECTOS - CONSTRUCCIONES - TASACIÓN DE INMUEBLES URBANOS Y RURALES

Teléfonos: (0336) 270 756 / (0971) 558 859 / (067) 9952-4134 Br.

Lomas Valentinas esq. Gral. Diaz Nº 1210 - Bº Guaraní

Pedro Juan Caballero - Paraguay

ING. CIVIL FELIX GOMEZ CORONEL
REG. PROF M.O.C. [illegible]
FISCAL DE OBRA
GOBERNACIÓN DE AMAMBAY

INGENIERO CIVIL FELIX GOMEZ CORONEL
PROYECTOS - CONSTRUCCIONES - TASACIÓN DE INMUEBLES URBANOS Y RURALES
Teléfonos: (0336) 270 756 / (0971) 558 859 / (067) 9952-4134 Br.
Lomas Valentinas esq. Gral. Diaz Nº 1210 - Bº Guaraní
Pedro Juan Caballero - Paraguay

SALA ARTESANÍA

ING. CIVIL FELIX GOMEZ CORONEL
REG. PROF M.O.C.P. 1378
FISCAL DE OBRAS
GOBERNACIÓN DE AMAMBAY

INGENIERO CIVIL FELIX GOMEZ CORONEL

PROYECTOS - CONSTRUCCIONES - TASACIÓN DE INMUEBLES URBANOS Y RURALES

Teléfonos: (0336) 270 756 / (0971) 558 859 / (067) 9952-4134 Br.

Lomas Valentinas esq. Gral. Diaz Nº 1210 - Bº Guaraní

Pedro Juan Caballero - Paraguay

ING. CIVIL FELIX GOMEZ CORONEL
REG. PROF M.O.C.P 2478
FISCAL DE OBRAS
GOBERNACIÓN DE AMAMBAY

INGENIERO CIVIL FELIX GOMEZ CORONEL
PROYECTOS - CONSTRUCCIONES - TASACIÓN DE INMUEBLES URBANOS Y RURALES
Teléfonos: (0336) 270 756 / (0971) 558 859 / (067) 9952-4134 Br.
Lomas Valentinas esq. Gral. Diaz Nº 1210 - Bº Guaraní
Pedro Juan Caballero - Paraguay

SALA INGLÉS E INFORMÁTICA

ING. CIVIL FELIX GOMEZ CORONEL
REG. PROF. M.O.P. ...
FISCAL DE OBRAS
GOBERNACIÓN DE AMAMBAY

INGENIERO CIVIL FELIX GOMEZ CORONEL
PROYECTOS - CONSTRUCCIONES - TASACIÓN DE INMUEBLES URBANOS Y RURALES
Teléfonos: (0336) 270 756 / (0971) 558 859 / (067) 9952-4134 Br.
Lomas Valentinas esq. Gral. Diaz Nº 1210 - Bº Guaraní
Pedro Juan Caballero - Paraguay

TEATRO ALBERTO MORELO

ING. CIVIL FELIX GOMEZ CORONEL
REG. PROF M.O.C.P 2478
FISCAL DE OBRAS
GOBERNACIÓN DE AMAMBAY

INGENIERO CIVIL FELIX GOMEZ CORONEL
PROYECTOS - CONSTRUCCIONES - TASACIÓN DE INMUEBLES URBANOS Y RURALES
Teléfonos: (0336) 270 756 / (0971) 558 859 / (067) 9952-4134 Br.
Lomas Valentinas esq. Gral. Diaz Nº 1210 - Bº Guaraní
Pedro Juan Caballero - Paraguay

TEATRO EMILIANO R FERNÁNDEZ

ING. CIVIL FELIX GOMEZ CORONEL
REG. PROF M.O.C.P 2478
FISCAL DE OBRA
GOBERNACIÓN DE AMAMBAY

INGENIERO CIVIL FELIX GOMEZ CORONEL

PROYECTOS - CONSTRUCCIONES - TASACIÓN DE INMUEBLES URBANOS Y RURALES

Teléfonos: (0336) 270 756 / (0971) 558 859 / (067) 9952-4134 Br. Pedro Juan Caballero

Lomas Valentinas esq. Gral. Diaz Nº 1210 - Bº Guaraní - Paraguay

INFORME A LA SECRETARÍA DE OBRAS DE LA GOBERNACIÓN DE AMAMBAY

Para: Sr. Carlos Ortiz, Secretario de obras del Gobierno Departamental.

Obras: Reformas y mejoras.

Local: Hospital Juan Pablo II – Barrio Obrero - Parte Consultorios.

Informe de: Ing. Civil Felix Gomez Coronel – Fiscal de obras.

HOSPITAL JUAN PABLO II –PARTE CONSULTORIOS- TRABAJOS EJECUTADOS

- Cambio total del techo, colocación de chapas tipo zinc.
- Cambio de algunos forros de yeso.
- Pintura interna.
- Colocación de lavatorios con cubas y revestido con granito.
- Demolición de pared para colocación de puertas (sector urgencias).
- Instalación de desague pluvial.
- Colocación de rufos y canaletas.

ING. CIVIL FELIX GOMEZ CORONEL
REG. PROF M.O.C.P 2478
FISCAL DE OBRAS
GOBERNACIÓN DE AMAMBAY

INGENIERO CIVIL FELIX GOMEZ CORONEL
PROYECTOS - CONSTRUCCIONES - TASACIÓN DE INMUEBLES URBANOS Y RURALES
Teléfonos: (0336) 270 756 / (0971) 558 859 / (067) 9952-4134 Br.
Lomas Valentinas esq. Gral. Diaz Nº 1210 - Bº Guaraní
Pedro Juan Caballero - Paraguay

REFORMA Y MEJORAS HOSPITAL JUAN PABLO II

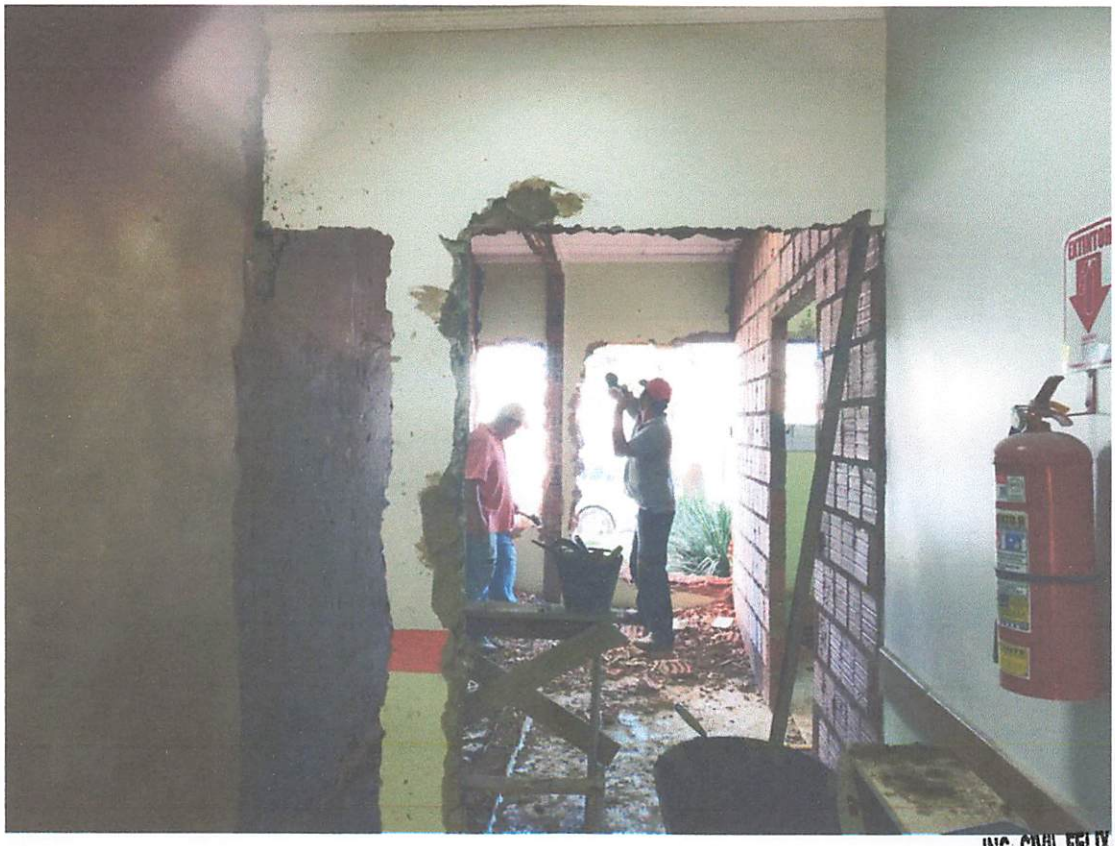

ING. CIVIL FELIX GOMEZ CORONEL
REG. PROF M.O.C.P
FISCAL DE OBRA
GOBERNACIÓN DE AMAMBAY

INGENIERO CIVIL FELIX GOMEZ CORONEL

PROYECTOS - CONSTRUCCIONES - TASACIÓN DE INMUEBLES URBANOS Y RURALES

Teléfonos: (0336) 270 756 / (0971) 558 859 / (067) 9952-4134 Br.

Lomas Valentinas esq. Gral. Diaz Nº 1210 - Bº Guaraní

Pedro Juan Caballero - Paraguay

ING. CIVIL FELIX GOMEZ CORONEL
REG. PROF M.O.C.P.
FISCAL DE OBRA
GOBERNACIÓN DE AMAMBAY

INGENIERO CIVIL FELIX GOMEZ CORONEL

PROYECTOS - CONSTRUCCIONES - TASACIÓN DE INMUEBLES URBANOS Y RURALES

Teléfonos: (0336) 270 756 / (0971) 558 859 / (067) 9952-4134 Br.

Lomas Valentinas esq. Gral. Diaz Nº 1210 - Bº Guaraní

Pedro Juan Caballero - Paraguay

ING. CIVIL FELIX GOMEZ CORONEL
REG. PROF M.O.C. P. 1475
FISCAL DE OBRAS
GOBERNACIÓN DE AMAMBAY

INGENIERO CIVIL FELIX GOMEZ CORONEL

PROYECTOS - CONSTRUCCIONES - TASACIÓN DE INMUEBLES URBANOS Y RURALES

Teléfonos: (0336) 270 756 / (0971) 558 859 / (067) 9952-4134 Br.

Lomas Valentinas esq. Gral. Diaz Nº 1210 - Bº Guaraní

Pedro Juan Caballero - Paraguay

INFORME A LA SECRETARÍA DE OBRAS DE LA GOBERNACIÓN DE AMAMBAY

Para: Sr Carlos Ortiz, Secretario de obras del Gobierno Departamental.

Obras: Escuela N° 7102 Colonias Unidas – Construcción de 1(una) Cocina Comedor

Escuela N° 4668 San Isidro – Construcción de 1(un) aula nivel inicial

Local: Bella Vista.

Informe: Ing. Civil Felix Gomez Coronel – Fiscal de obras.

ESCUELA N° 7102-COLONIAS UNIDAS – CONSTRUCCIÓN DE 1(UNA) COCINA COMEDOR – CONTRATO N° 26/2019

Los trabajos ejecutados fueron:

- Limpieza y marcación.
- Fundaciones (pilotes, cabezales).
- Vigas de H°A°.
- Pilares de H°A°.
- Levantamiento de pared.
- Contrapiso.
- Revoques.
- Colocación de pisos.
- Pinturas.
- Instalacion eléctrica.
- Instalación hidrosanitarios.
- Colocación de ventiladores.
- Aberturas.
- Limpieza final

OBS: OBRA TERMINADA.

ING. CIVIL FELIX GOMEZ CORONEL
REG. PROF M.O.C.P 2478
FISCAL DE OBRA
GOBERNACIÓN DE AMAMBAY

INGENIERO CIVIL FELIX GOMEZ CORONEL
PROYECTOS - CONSTRUCCIONES - TASACIÓN DE INMUEBLES URBANOS Y RURALES
Teléfonos: (0336) 270 756 / (0971) 558 859 / (067) 9952-4134 Br.
Lomas Valentinas esq. Gral. Diaz Nº 1210 - Bº Guaraní
Pedro Juan Caballero - Paraguay

ESC COLONIAS UNIDAS BELLA VISTA - COCINA COMEDOR

ING. CIVIL FELIX GOMEZ CORONEL
REG. PROF. M.O.C.P 2478
FISCAL DE OBRAS
GOBERNACIÓN DE AMAMBAY

INGENIERO CIVIL FELIX GOMEZ CORONEL

PROYECTOS - CONSTRUCCIONES - TASACIÓN DE INMUEBLES URBANOS Y RURALES

Teléfonos: (0336) 270 756 / (0971) 558 859 / (067) 9952-4134 Br.

Lomas Valentinas esq. Gral. Diaz Nº 1210 - Bº Guaraní

Pedro Juan Caballero - Paraguay

ESCUELA N° 4668 SAN ISIDRO – CONSTRUCCIÓN DE 1(UN) AULA NIVEL INICIAL

CONTRATO N° 26/2019

Los trabajos ejecutados fueron:

- Limpieza y marcación.
- Fundaciones (pilotes y cabezales).
- Vigas de H°A°.
- Pilares de H°A°.
- Levantamiento de pared.
- Revoques.
- Contrapisos.
- Colocación de pisos.
- Aberturas.
- Pinturas.
- Colocación de ventiladores.
- Instalación eléctrica.
- Instalación hidrosanitaria.
- Limpieza final.

OBS: OBRA TERMINADA.

ING. CIVIL FELIX GOMEZ CORONEL
REG. PROF M.O.C.P 2478
FISCAL DE OBRAS
GOBERNACIÓN DE AMAMBAY

INGENIERO CIVIL FELIX GOMEZ CORONEL
PROYECTOS - CONSTRUCCIONES - TASACIÓN DE INMUEBLES URBANOS Y RURALES
Teléfonos: (0336) 270 756 / (0971) 558 859 / (067) 9952-4134 Br.
Lomas Valentinas esq. Gral. Diaz Nº 1210 - Bº Guaraní
Pedro Juan Caballero - Paraguay

ESC SAN ISIDRO - BELLA VISTA - AULA NIVEL INICIAL

ING. CIVIL FELIX GOMEZ CORONEL
REG. PROF. M.O.C.P 2478
FISCAL DE OBRAS
GOBERNACIÓN DE AMAMBAY