GOBERNACIÓN DEPARTAMENTO CENTRAL

Aregua, 13 de marzo 2024

Señor:

Abg. Juan Agustín María Encina – Director Nacional Dirección Nacional De Contrataciones

P R E S E N T E

Ref.: LPN N°01/2024 "PROVISIÓN DE ALMUERZO EN LA MODALIDAD DE PROVISIÓN DE ALMUERZO ESCOLAR, BAJO LA MODALIDAD DE ALIMENTOS PREPARADOS EN LAS INSTITUCIONES EDUCATIVAS (COCINANDO), – ID N°434667

Por la presente, deseamos informar que se ha procedido a la suscripción del contrato derivado de la adjudicación realizada conforme al llamado mencionado.

Esta acción se llevó a cabo antes de la obtención del CDP debido a la urgencia apremiante de asegurar dicha provisión. Es crucial satisfacer esta necesidad inmediata de suministrar la Merienda Escolar, objeto del proceso licitatorio en cuestión.

Dado el carácter vital del proyecto de alimentación escolar, el cual reviste un interés superior por tratarse de un aspecto delicado en relación a la nutrición de los niños y niñas de nuestra comunidad, y considerando que el ciclo escolar 2024 inició el pasado viernes 23 de febrero de 2024, hemos formalizado los contratos pertinentes para alcanzar nuestro objetivo y cubrir la necesidad planteada. Por ende, es responsabilidad de la máxima autoridad concretar los contratos respectivos para que se pueda suministrar los bienes necesarios y cumplir con el Programa de Alimentación Escolar establecido por esta Convocante, siguiendo el cronograma planteado y autorizado por el Ministerio de Educación y Ciencias, según la Nota DGBE N°185/2023.

Es importante recordar que este programa beneficia a una población escolar compuesta por 34 instituciones educativas y 6.900 alumnos del Departamento Central. La adjudicación ya ha sido publicada en el Sistema de Información de Contrataciones Públicas.

Para facilitar el inicio de las actividades del programa de merienda escolar, hemos enfrentado dificultades en la impresión del CDP y hemos seguido todas las indicaciones proporcionadas por la parte PAC. Por lo tanto, solicitamos la emisión del Código de Contratación para cumplir con las obligaciones contractuales asumidas con los proveedores.

Por consiguiente, solicitamos la difusión del contrato suscrito y la emisión del Código de Contratación correspondiente bajo la exclusiva responsabilidad de la Gobernación Central.

Sin otro particular y confiando en contar con su aprobación, aprovecho la oportunidad para saludarle muy atentamente.

Lic. Leticia Cáceres
Directora U.O.C.
GOBERNACIÓN DEL DPTO. CENTRAL

SE REMITE LOS ANTECEDENTES

Dirección Nacional de Contrataciones Públicas

Atención

Estimado/a **Lilian Josefina ;**

*Hemos cerrado su solicitud **1510 - Convocantes - Consultas | Asuntos generales de un convocante** la solución aplicada es la siguiente:*

Se da la siguiente indicación " Favor adecuarse a lo establecido en el art. Art. 372.- Procedimientos. Certificado de Disponibilidad Presupuestaria del decreto DECRETO_1092_24. También se le recomienda leer el Art. 374 del mismo decreto"

Nro. Solicitud: 1510

Fecha: Feb 16, 2024 09:23 AM
Solicitante: Lilian Josefina Florentin Diaz

Este es un correo automatizado.
No responde a este correo.-

Cordiales Saludos;

Atencion - DNCP
Teléf: 595 21 415 4000
Dirección: EEUU 961 c/Tte. Fariña
Web Site: www.contrataciones.gov.py

GOBERNACIÓN DEPARTAMENTO CENTRAL

Dirección Nacional de Contrataciones Públicas

Atención

Estimado/a **Lilian Josefina;**

Este es un correo de confirmación de recepción de su solicitud ***Convocantes - Consultas | INCONVENIENTES PARA IMPRIMIR CDP****, a la cual se le ha asignado el Nro.* ***1624 .*** *Usted recibirá una respuesta dentro de las próximas 24 horas hábiles, excepto en aquellas situaciones en las que se requiera mayor tiempo de investigación.*

Cordiales Saludos;

Atencion - DNCP
Teléf: 595 21 415 4000
Dirección: EEUU 961 c/Tte. Fariña
Web Site: www.contrataciones.gov.py

Nro. Solicitud: 1624

Fecha: Feb 19, 2024 09:03 AM
Solicitante: Lilian Josefina Florentin Diaz
E-Mail: josefinaflorentin@hotmail.com

Si desea añadir información adicional, responda a este email (sin modificar el asunto) y el mismo será adjuntado en forma automática a la solicitud que acaba de generar.

A

ATC <atc@dncp.gov.py>
Para: Usted

Dirección Nacional de Contrataciones Públicas

Atención

Estimado/a **Lilian Josefina ;**

Hemos cerrado su solicitud ***1624 - Convocantes - Consultas | INCONVENIENTES PARA IMPRIMIR CDP*** *la solución aplicada es la siguiente:*

Atendiendo que el CC esta bloqueado por la resolución VAF de CCs no migrados. Favor tener en cuenta la circular 1/24. Se adjunta el documento citado. Por otra, parte, En el caso de los CCs no transferidos automáticamente, la convocante deberá gestionar la certificación de saldos a través de los procedimientos de procesos especiales, remitiendo el formulario B02-01 y el CDP de Saldo.

Cordiales Saludos;

Atencion - DNCP
Teléf: 595 21 415 4000
Dirección: EEUU 961 c/Tte. Fariña
Web Site: www.contrataciones.gov.py

Nro. Solicitud: 1624

Fecha: Feb 19, 2024 09:03 AM
Solicitante: Lilian Josefina Florentin Diaz

Este es un correo automatizado.
No responde a este correo.-

GOBERNACIÓN DEPARTAMENTO CENTRAL

A ATC <atc@dncp.gov.py> Responder
Para: Usted

Dirección Nacional de Contrataciones Públicas

Atención

Estimado/a **Lilian Josefina ;**

*Hemos cerrado su solicitud **1624 - Convocantes - Consultas | INCONVENIENTES PARA IMPRIMIR CDP** la solución aplicada es la siguiente:*

Atendiendo que el CC esta bloqueado por la resolución VAF de CCs no migrados. Favor tener en cuenta la circular 1/24. Se adjunta el documento citado. Por otra, parte, En el caso de los CCs no transferidos automáticamente, la convocante deberá gestionar la certificación de saldos a través de los procedimientos de procesos especiales, remitiendo el formulario B02-01 y el CDP de Saldo.

Nro. Solicitud: 1624

Fecha: Feb 19, 2024 09:03 AM
Solicitante: Lilian Josefina Florentin Diaz

Este es un correo automatizado.
No responde a este correo.-

Cordiales Saludos;

Atencion - DNCP
Teléf: 595 21 415 4000
Dirección: EEUU 961 c/Tte. Fariña
Web Site: www.contrataciones.gov.py

ATC <atc@dncp.gov.py> Responder
Para: Usted

Dirección Nacional de Contrataciones Públicas

Atención

Estimado/a **Lilian Josefina;**

*Este es un correo de confirmación de recepción de su solicitud **Convocantes - Consultas | Consulta sobre formulario de certificación de saldo**, a la cual se le ha asignado el Nro. **1872 .***
Usted recibirá una respuesta dentro de las próximas 24 horas hábiles, excepto en aquellas situaciones en las que se requiera mayor tiempo de investigación.

Nro. Solicitud: 1872

Fecha: Feb 20, 2024 01:38 PM
Solicitante: Lilian Josefina Florentin Diaz
E-Mail: josefinaflorentin@hotmail.com

Si desea añadir información adicional, responda a este email (sin modificar el asunto) y el mismo será adjuntado en forma automática a la solicitud que acaba de generar.

Cordiales Saludos;

Atencion - DNCP
Teléf: 595 21 415 4000
Dirección: EEUU 961 c/Tte. Fariña
Web Site: www.contrataciones.gov.py

GOBERNACIÓN DEPARTAMENTO CENTRAL

A

ATC <atc@dncp.gov.py>

Para: Usted

Responder

Dirección Nacional de Contrataciones Públicas

Atención

Estimado/a **Lilian Josefina ;**

*Hemos cerrado su solicitud **1872 - Convocantes - Consultas | Consulta sobre formulario de certificación de saldo** la solución aplicada es la siguiente:*

Para la certificación de saldo debe enviar el formulario B02-01 A con CDP de certificación y la Nota de solicitud dirigida al Director Nacional

Nro. Solicitud: 1872

Fecha: Feb 20, 2024 01:38 PM

Solicitante: Lilian Josefina Florentin Diaz

Este es un correo automatizado.
No responde a este correo.-

Cordiales Saludos;

Atencion - DNCP
Teléf: 595 21 415 4000
Dirección: EEUU 961 c/Tte. Fariña
Web Site: www.contrataciones.gov.py

A

ATC <atc@dncp.gov.py>

Para: Usted

Responder

Dirección Nacional de Contrataciones Públicas

Atención

Estimado/a **Lilian Josefina;**

*Este es un correo de confirmación de recepción de su solicitud **Convocantes - Consultas | Consulta sobre formulario de certificación de saldo**, a la cual se le ha asignado el Nro. **1872 .** Usted recibirá una respuesta dentro de las próximas 24 horas hábiles, excepto en aquellas situaciones en las que se requiera mayor tiempo de investigación.*

Nro. Solicitud: 1872

Fecha: Feb 20, 2024 01:38 PM

Solicitante: Lilian Josefina Florentin Diaz

E-Mail: josefinaflorentin@hotmail.com

Cordiales Saludos;

Atencion - DNCP
Teléf: 595 21 415 4000
Dirección: EEUU 961 c/Tte. Fariña
Web Site: www.contrataciones.gov.py

Si desea añadir información adicional, responda a este email (sin modificar el asunto) y el mismo será adjuntado en forma automática a la

GOBERNACIÓN DEPARTAMENTO CENTRAL

A

ATC <atc@dncp.gov.py>

Para: Usted

Responder

Dirección Nacional de Contrataciones Públicas

Atención

Estimado/a **Lilian Josefina ;**

*Hemos cerrado su solicitud **1872 - Convocantes - Consultas | Consulta sobre formulario de certificación de saldo** la solución aplicada es la siguiente:*

Para la certificación de saldo debe enviar el formulario B02-01 A con CDP de certificación y la Nota de solicitud dirigida al Director Nacional

Nro. Solicitud: 1872

Fecha: Feb 20, 2024 01:38 PM

Solicitante: Lilian Josefina Florentin Diaz

Este es un correo automatizado.
No responde a este correo.-

Cordiales Saludos;

Atencion - DNCP
Teléf: 595 21 415 4000
Dirección: EEUU 961 c/Tte. Fariña
Web Site: www.contrataciones.gov.py

A

ATC <atc@dncp.gov.py>

Para: Usted

Responder

Dirección Nacional de Contrataciones Públicas

Atención

Estimado/a **Lilian Josefina ;**

*Hemos cerrado su solicitud **1510 - Convocantes - Consultas | Asuntos generales de un convocante** la solución aplicada es la siguiente:*

Se da la siguiente indicación " Favor adecuarse a lo establecido en el art. Art. 372.- Procedimientos. Certificado de Disponibilidad Presupuestaria del decreto DECRETO_1092_24. También se le recomienda leer el Art. 374 del mismo decreto"

Nro. Solicitud: 1510

Fecha: Feb 16, 2024 09:23 AM

Solicitante: Lilian Josefina Florentin Diaz

Este es un correo automatizado.
No responde a este correo.-

Cordiales Saludos;

Atencion - DNCP
Teléf: 595 21 415 4000
Dirección: EEUU 961 c/Tte. Fariña
Web Site: www.contrataciones.gov.py

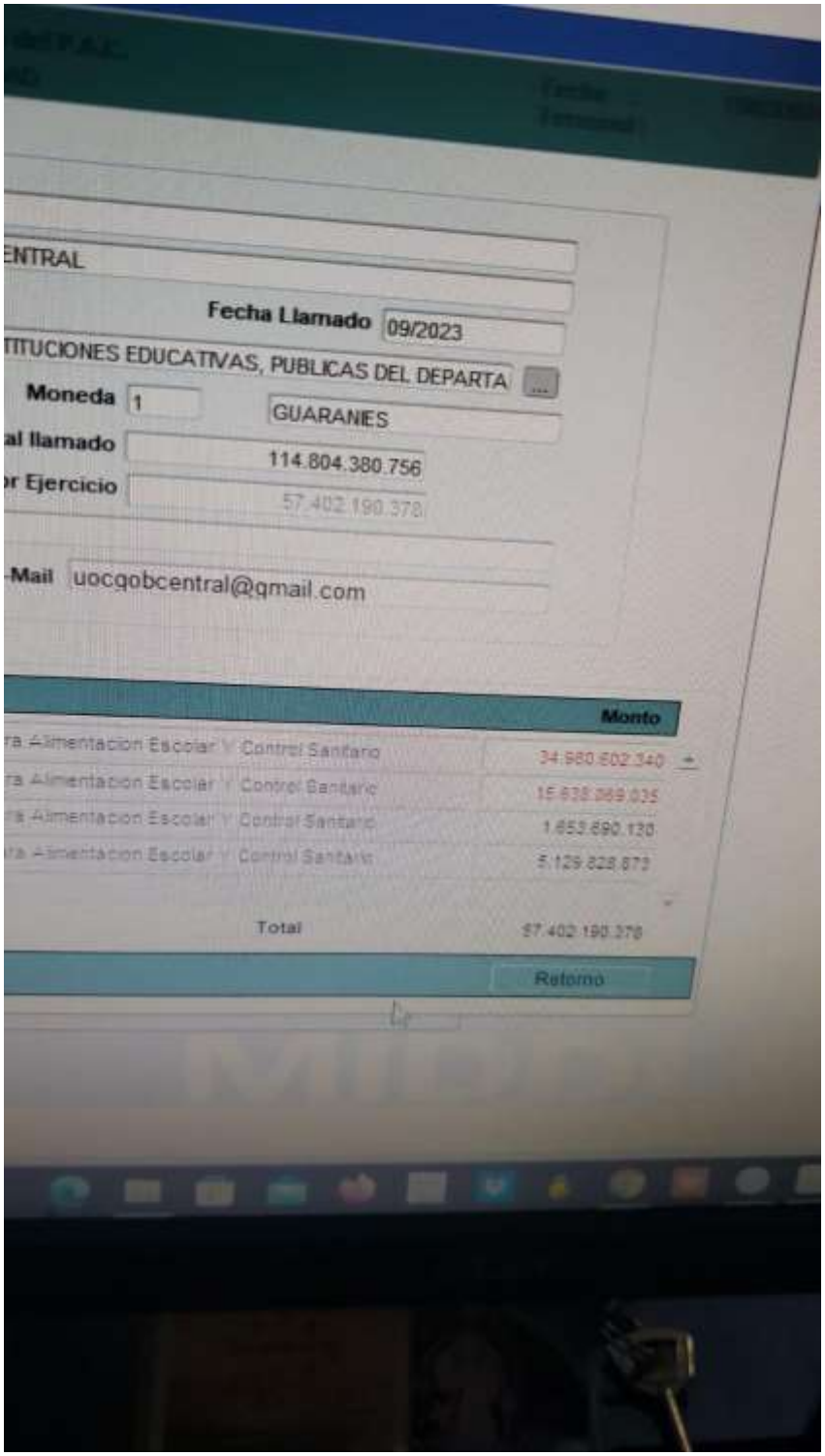
ENTRAL
Fecha Llamado 09/2023
TITUCIONES EDUCATIVAS, PUBLICAS DEL DEPARTA
Moneda 1 GUARANIES
al llamado 114.804.380.756
r Ejercicio 57.402.190.378
-Mail uocgobcentral@gmail.com
Monto
ra Alimentacion Escolar Y Control Sanitario 34.960.602.340
ra Alimentacion Escolar Y Control Sanitario 15.838.969.035
ra Alimentacion Escolar Y Control Sanitario 1.653.690.120
ra Alimentacion Escolar Y Control Sanitario 5.129.828.873
Total 57.402.190.378
Retorno

GOBERNACIÓN DEPARTAMENTO CENTRAL

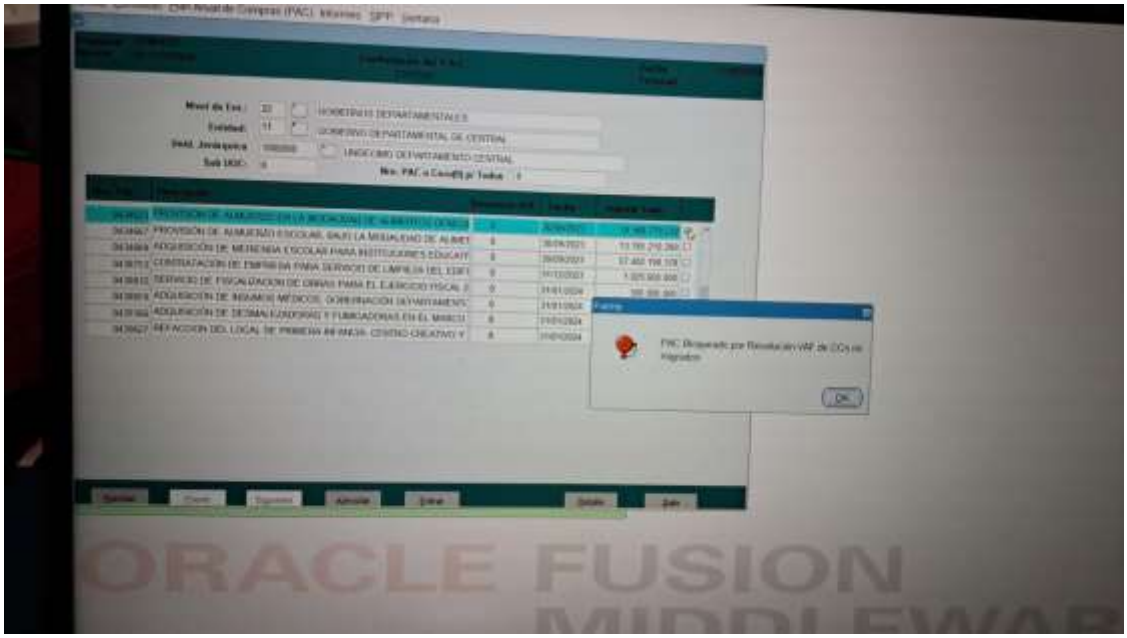

Consulta de Expedientes

*Número 101345 *Fecha: 21-02-2024

Consultar

Número:	101345
Detalle:	ADECUACION DE LINEAS
Fecha:	21-02-2024

Área	Fecha de Acción
MESA DE ENTADA DIGITAL	20-02-2024 - 16:36
Departamento de Procesos Especiales	20-02-2024 - 16:36
Departamento de Adjudicaciones de SBE	21-02-2024 - 15:51
Expediente Procesado	04-03-2024 - 08:44

Lic. Leticia Cáceres
Directora U.O.C.
GOBERNACIÓN DEL DPTO. CENTRAL