COMITÉ DE EVALUACIÓN DE OFERTAS

MODALIDAD: CONTRATACIÓN DIRECTA N° 22/2023 - ID N° 432757

"ADQUISICIÓN DE ELEMENTOS DE MEDICIÓN PARA EL LABORATORIO DEL DEPARTAMENTO DE INGENIERÍA MECÁNICA Y ELECTROMECÁNICA"

INFORME DE EVALUACIÓN COMPLEMENTARIA

En cumplimiento a lo establecido en el Art. 27° de la Ley Nº 2051/03, se eleva a consideración del **Señor Decano, Prof. Dr. Ing. Rubén Alcides López Santacruz**, el Informe resultante del análisis de las ofertas presentadas en el marco de la **CONTRATACIÓN DIRECTA N° 22/2023**, con **ID Nº 432757 "ADQUISICIÓN DE ELEMENTOS DE MEDICIÓN PARA EL LABORATORIO DEL DEPARTAMENTO DE INGENIERÍA MECÁNICA Y ELECTROMECÁNICA"**.

En ese sentido, se menciona que el Comité de Evaluación de Ofertas ha sido constituido por **Resolución D N° 540/2023** de fecha **10/07/2023**, indicándose que el mismo está conformado por: el **Ing. César Arza Feltes**, el **Ing. Gustavo Martínez**, la **C.P. Liz Marlene Sosa Ovelar** y el **Abg. Juan Gabriel Fernández Duarte**. Una vez verificadas las ofertas y de conformidad a lo establecido en el Art. 63° del Decreto N° 2992/19, se expone cuanto sigue:

Antecedentes:

- Informe de Evaluación y Recomendación de fecha 04/08/2023 con mesa de entrada en la UOC N° 530 de fecha 07/08/2023, 08:00h.
- Que es necesario respaldar las aclaraciones, ampliaciones, correcciones por errores y/o modificaciones que suscitaren en los informes emitidos por el CEO.
- Por tanto, el CEO cumple en aclarar y ampliar el Informe de evaluación y recomendación emitido, conforme siguiente detalle:

DONDE DICE:

4.1 Capacidad financiera y Experiencia requerida del Pliego de Bases y Condiciones:

DONDE DICE:

EVALUACIÓN DE LA EXPERIENCIA					
Nº	OFERENTE	MONTO TOTAL DE LA OFERTA	40% DE LA OFERTA	FACTURAS PRESENTADAS	VERIFICACIÓN
1	Oferente: HUGO FÉLIX BENÍTEZ PERALTA	16.260.000	6.504.000	No presenta	No cumple
2	Oferente: EMPORIO FERRETERÍA S.R.L.	11.099.130	4.439.652	11.636.030	Cumple
3	Oferente: EVEREST INGENIERÍA S.R.L.	14.574.000	5.829.600	12.345.000	Cumple
4	Oferente: LABSOL S.A.	14.574.000	5.829.600	29.650.000	Cumple
5	Oferente: PARGOS TECH S.A.	5.820.000	2.328.000	6.139.000	Cumple

DEBE DECIR:

Nº	OFERENTE	MONTO TOTAL DE LA OFERTA	40% DE LA OFERTA	FACTURAS PRESENTADAS POR EL OFERENTE	VERIFICACIÓN
1	Oferente: HUGO FÉLIX BENÍTEZ PERALTA	16.260.000	6.504.000	No presenta	**No cumple**

2	Oferente: EMPORIO FERRETERÍA S.R.L.				
Nº	OFERENTE	MONTO TOTAL DE LA OFERTA	40% DE LA OFERTA	FACTURAS PRESENTADAS POR EL OFERENTE	VERIFICACIÓN
		11.099.130	4.439.652	11.636.030	
			Monto total de la factura presentada	**Monto considerado s/ requisito del PBC**	
	Factura N° 001-001-003974		1.320.630	645.350	Cumple
	Factura N° 001-001-004740		4.213.110	2.870.400	
	Factura N° 001-001-004602		4.213.110	2.870.400	
	Factura N° 001-001-004599		20.002.395	5.249.880	

3	Oferente: EVEREST INGENIERÍA S.R.L.				
Nº	OFERENTE	MONTO TOTAL DE LA OFERTA	40% DE LA OFERTA	FACTURAS PRESENTADAS POR EL OFERENTE	VERIFICACIÓN

Misión
Formar profesionales en ciencias de la ingeniería, innovadores, éticos capaces de contribuir al bienestar de la sociedad a través de la aplicación y difusión del conocimiento científico de calidad que son generados en nuestros programas de pre grado, grado, posgrado y proyectos de investigación orientados a resolver las necesidades de la sociedad y contribuir en el desarrollo nacional.

Visión
Ser una institución educativa de excelencia, moderna, ética e innovadora en la formación de profesionales en las ciencias de la ingeniería con una sólida oferta de formación estructurada, transparente, de calidad, orientada a las necesidades de la sociedad, priorizando las investigaciones relevantes comprometidas con el medio ambiente y de impacto en el desarrollo nacional.

Valores
Compromiso, Integridad, Ética, Respeto, Solidaridad, Transparencia, Excelencia, Equidad e Inclusividad.

COMITÉ DE EVALUACIÓN DE OFERTAS

MODALIDAD: CONTRATACIÓN DIRECTA N° 22/2023 - ID N° 432757

"ADQUISICIÓN DE ELEMENTOS DE MEDICIÓN PARA EL LABORATORIO DEL DEPARTAMENTO DE INGENIERÍA MECÁNICA Y ELECTROMECÁNICA"

INFORME DE EVALUACIÓN COMPLEMENTARIA

		14.574.000	5.829.600	12.345.000	Cumple
			Monto total de la factura presentada	**Monto considerado s/ requisito del PBC**	
	Factura N° 003-001-0009833		12.345.000	12.345.000	

4	Oferente: LABSOL S.A.				
Nº	OFERENTE	MONTO TOTAL DE LA OFERTA	40% DE LA OFERTA	FACTURAS PRESENTADAS POR EL OFERENTE	VERIFICACIÓN
		14.574.000	5.829.600	29.650.000	Cumple
			Monto total de la factura presentada	**Monto considerado s/ requisito del PBC**	
	Factura N° 001-002-0000518		29.650.000	29.650.000	

5	Oferente: PARGOS TECH S.A.				
Nº	OFERENTE	MONTO TOTAL DE LA OFERTA	40% DE LA OFERTA	FACTURAS PRESENTADAS POR EL OFERENTE	VERIFICACIÓN
		5.820.000	2.328.000	6.139.000	Cumple
			Monto total de la factura presentada	**Monto considerado s/ requisito del PBC**	
	Factura N° 001-003-0000423		654.000	654.000	
	Factura N° 001-003-0000433		462.000	442.000	
	Factura N° 001-003-0000589		327.000	327.000	
	Factura N° 001-003-0000655		1.308.000	1.308.000	
	Factura N° 001-003-0000654		17.844.000	1.004.000	
	Factura N° 001-003-0000634		7.488.000	1.157.000	
	Factura N° 001-003-0000620		7.982.000	466.000	
	Factura N° 001-003-0000564		8.254.000	781.000	

DONDE DICE:

Con el Análisis de las documentaciones remitidas por los oferentes, el cuadro de cumplimiento queda redactado de la siguiente forma:

OFERENTES	HUGO FÉLIX BENÍTEZ PERALTA	EMPORIO FERRETERÍA S.R.L.	EVEREST INGENIERÍA S.R.L.	PARGOS TECH S.A.
DOCUMENTOS FORMALES.				
Certificado de Cumplimiento con la Seguridad Social. (IPS)	No cumple	Cumple	Cumple	Cumple
Certificado de Producto y Empleo Nacional, emitido por el MIC, en caso de contar.	N/A	N/A	N/A	N/A
Declaración Jurada de Declaración de Miembros, de conformidad con el formulario estándar - Sección Formularios.	Cumple	Cumple	Cumple	Cumple
Patente Comercial vigente a la fecha de apertura, del municipio en donde esté asentado el establecimiento principal del oferente.	Cumple	Cumple	Cumple	Cumple
Certificado de Cumplimiento Tributario.	No cumple	Cumple	Cumple	Cumple
DOCUMENTOS LEGALES.				
Constancia de inscripción en el Registro Único de Contribuyente – RUC.	Cumple	Cumple	Cumple	Cumple
ANÁLISIS DE PRECIOS OFERTADOS.				
Composición detallada del precio ofertado.	Cumple	Cumple	N/A	Cumple
EVALUACIÓN DE LA EXPERIENCIA.				
Demostrar la experiencia en la provisión de equipos de medición	No cumple	Cumple	Cumple	Cumple

Misión
Formar profesionales en ciencias de la ingeniería, innovadores, éticos capaces de contribuir al bienestar de la sociedad a través de la aplicación y difusión del conocimiento científico de calidad que son generados en nuestros programas de pre grado, grado, posgrado y proyectos de investigación orientados a resolver las necesidades de la sociedad y contribuir en el desarrollo nacional.

Visión
Ser una institución educativa de excelencia, moderna, ética e innovadora en la formación de profesionales en las ciencias de la ingeniería con una sólida oferta de formación estructurada, transparente, de calidad, orientada a las necesidades de la sociedad, priorizando las investigaciones relevantes comprometidas con el medio ambiente y de impacto en el desarrollo nacional.

Valores
Compromiso, Integridad, Ética, Respeto, Solidaridad, Transparencia, Excelencia, Equidad e Inclusividad.

COMITÉ DE EVALUACIÓN DE OFERTAS

MODALIDAD: CONTRATACIÓN DIRECTA N° 22/2023 - ID N° 432757

"ADQUISICIÓN DE ELEMENTOS DE MEDICIÓN PARA EL LABORATORIO DEL DEPARTAMENTO DE INGENIERÍA MECÁNICA Y ELECTROMECÁNICA"

INFORME DE EVALUACIÓN COMPLEMENTARIA

OFERENTES	HUGO FÉLIX BENÍTEZ PERALTA	EMPORIO FERRETERÍA S.R.L.	EVEREST INGENIERÍA S.R.L.	PARGOS TECH S.A.
eléctrica, con facturaciones de venta y/o recepciones finales por un monto equivalente al 40% como mínimo del monto total ofertado en la presente licitación, de los últimos 3 (tres) años.				
EVALUACIÓN DE LA CAPACIDAD FINANCIERA.				
Balance General y Cuadro de Estado de Resultados del año (2019) para contribuyente de IRACIS, de los años (2021 y 2022) para contribuyente de IRE GENERAL	No cumple	Cumple	Cumple	Cumple

DEBE DECIR:

4.4 Con el Análisis de las documentaciones remitidas por los oferentes, el cuadro de cumplimiento queda redactado de la siguiente forma:

OFERENTES	HUGO FÉLIX BENÍTEZ PERALTA	EMPORIO FERRETERÍA S.R.L.	EVEREST INGENIERÍA S.R.L.	LABSOL S.A.	PARGOS TECH S.A.
DOCUMENTOS FORMALES.					
Certificado de Cumplimiento con la Seguridad Social. (IPS)	No cumple	Cumple	Cumple	Cumple	Cumple
Certificado de Producto y Empleo Nacional, emitido por el MIC, en caso de contar.	N/A	N/A	N/A	N/A	N/A
Declaración Jurada de Declaración de Miembros, de conformidad con el formulario estándar - Sección Formularios.	Cumple	Cumple	Cumple	Cumple	Cumple
Patente Comercial vigente a la fecha de apertura, del municipio en donde esté asentado el establecimiento principal del oferente.*	Cumple	Cumple	Cumple	Cumple	Cumple
Certificado de Cumplimiento Tributario.	No cumple	Cumple	Cumple	Cumple	Cumple
DOCUMENTOS LEGALES.					
Constancia de inscripción en el Registro Único de Contribuyente – RUC.	Cumple	Cumple	Cumple	Cumple	Cumple
ANÁLISIS DE PRECIOS OFERTADOS.					
Composición detallada del precio ofertado.	Cumple	Cumple	N/A	N/A	Cumple
EVALUACIÓN DE LA EXPERIENCIA.					
Demostrar la experiencia en la provisión de equipos de medición eléctrica, con facturaciones de venta y/o recepciones finales por un monto equivalente al 40% como mínimo del monto total ofertado en la presente licitación, de los últimos 3 (tres) años.	No cumple	Cumple	Cumple	Cumple	Cumple
EVALUACIÓN DE LA CAPACIDAD FINANCIERA.					
Balance General y Cuadro de Estado de Resultados del año (2019) para contribuyente de IRACIS, de los años (2021 y 2022) para contribuyente de IRE GENERAL.	No cumple	Cumple	Cumple	Cumple	Cumple

***Del presente cuadro se desagrega la verificación correspondiente a Patente comercial vigente a la fecha de apertura, del cual se adjuntan documentos presentados por las empresas participantes:**

Se ha constatado en la Constancia de RUC de cada oferente el establecimiento que figura como MATRIZ y se ha comparado con los Datos del Proveedor del SICP (Acceso del evaluador).

Misión
Formar profesionales en ciencias de la ingeniería, innovadores, éticos capaces de contribuir al bienestar de la sociedad a través de la aplicación y difusión del conocimiento científico de calidad que son generados en nuestros programas de pre grado, grado, posgrado y proyectos de investigación orientados a resolver las necesidades de la sociedad y contribuir en el desarrollo nacional.

Visión
Ser una institución educativa de excelencia, moderna, ética e innovadora en la formación de profesionales en las ciencias de la ingeniería con una sólida oferta de formación estructurada, transparente, de calidad, orientada a las necesidades de la sociedad, priorizando las investigaciones relevantes comprometidas con el medio ambiente y de impacto en el desarrollo nacional.

Valores
Compromiso, Integridad, Ética, Respeto, Solidaridad, Transparencia, Excelencia, Equidad e Inclusividad.

COMITÉ DE EVALUACIÓN DE OFERTAS

MODALIDAD: CONTRATACIÓN DIRECTA N° 22/2023 - ID N° 432757

"ADQUISICIÓN DE ELEMENTOS DE MEDICIÓN PARA EL LABORATORIO DEL DEPARTAMENTO DE INGENIERÍA MECÁNICA Y ELECTROMECÁNICA"

INFORME DE EVALUACIÓN COMPLEMENTARIA

HUGO FÉLIX BENÍTEZ PERALTA

Constancia SIPE N° 1749654. 019- Patente Municipal – Comercial, Estado: Activo.

Comprobante de Ingreso

MUNICIPALIDAD DE VILLA ELISA
Avda. Tte. Américo Picco Nº 2575
c/ Mcal. López y 16 de Julio
Teléfono: 940 315/6

RUC: 80022834-0

LIQUIDACION NRO. 001-001 CAJA Nº 0599594
CONTROL 599,594 ORIGINAL

101 PATENTE COMERCIAL

Titular: 124791 BENITEZ PERALTA, HUGO FELIX
Operacion: PATENTE COMERCIAL
R.U.C.: 4022404-0
Direccion: LUIS ALBERTO DEL PARANA C/ ACCESO
Telefono: 0981839374

Padron:
Cta Cte Nº: 27-1088-04
Patente Nº: 10669
Propiet.: 124791
Manzana:
Lote:
Subcta:
HANDRUG
BENITEZ PERALTA, HUGO FELIX

Period Abona	Sem	Patente Comercial	Publicidad Propagan	Pesas y Medidas	Serv. de Salubridad	Inspec.de Instalac.	Serv. de Desinfec.	Multas p/ Atraso	Proteccion c/incendio	Servicio d Barrido	Servicios Medicos	Gestion de Cobro	Multas Pres.Bal.	Importe
2.023	1	476.550			26.475	5.000			105.000		26.475		52.950	692.450
2.023	2	476.550			26.475	5.000	27.000				26.475		52.950	614.450

Municipalidad de Villa Elisa
03 ENE 2023
PAGADO
Caja 1

100-140-142-30-016	Servicio Técnico y Administrativo	20.000
100-110-113-30-018	Impuesto al Papel Sellado	1.000
Son Guaraníes:	UN MILLON TRESCIENTOS VEINTE Y SIETE MIL NOVECIENTOS	1.327.900

Barrio: 1 29 DE SETIEMBRE
Ramo: 2 COMERCIO
Local: Propio
Observacio:
Emision: 03/01/2023

Cobrado por: LCABRAL
Liquidado por: LGSANDRA
Contribuyente

Misión
Formar profesionales en ciencias de la ingeniería, innovadores, éticos capaces de contribuir al bienestar de la sociedad a través de la aplicación y difusión del conocimiento científico de calidad que son generados en nuestros programas de pre grado, grado, posgrado y proyectos de investigación orientados a resolver las necesidades de la sociedad y contribuir en el desarrollo nacional.

Visión
Ser una institución educativa de excelencia, moderna, ética e innovadora en la formación de profesionales en las ciencias de la ingeniería con una sólida oferta de formación estructurada, transparente, de calidad, orientada a las necesidades de la sociedad, priorizando las investigaciones relevantes comprometidas con el medio ambiente y de impacto en el desarrollo nacional.

Valores
Compromiso, Integridad, Ética, Respeto, Solidaridad, Transparencia, Excelencia, Equidad e Inclusividad.

COMITÉ DE EVALUACIÓN DE OFERTAS

MODALIDAD: CONTRATACIÓN DIRECTA N° 22/2023 - ID N° 432757

"ADQUISICIÓN DE ELEMENTOS DE MEDICIÓN PARA EL LABORATORIO DEL DEPARTAMENTO DE INGENIERÍA MECÁNICA Y ELECTROMECÁNICA"

INFORME DE EVALUACIÓN COMPLEMENTARIA

EMPORIO FERRETERÍA S.R.L.

Constancia SIPE N° 1749669. 019- Patente Municipal – Comercial, Estado: Activo.

DIRECCIÓN DE RECAUDACIONES
TRIBUTO SOBRE ACTIVIDADES
PATENTE COMERCIAL

MUNICIPALIDAD DE ASUNCIÓN — RUC 80002491-5 — FACTURA: 43-0377127-1 — AÑO: 01-2023 — 1

R.M.C.: 00774633/7
CONTRIBUYENTE: EMPORIO FERRETERIA S.R.L.
DIRECC. DE COBRO: PARAISO 999
BLOQUE: PISO: 0 DPTO.: C.C.: CIUDAD:
PATENTE: 0120640 CANTIDAD DE SUCURSALES: /6747
ACTIVIDAD PRINCIPAL: FERRETERIA
UBICACION DEL NEGOCIO: YUASY-Y entre YBAPOBO y DERECHOS PARTICULARES
CTA.CTE.CATASTRAL: 14-0975-13- -000
ACTIVO INDUSTRIAL: **********0 ACTIVO COMERCIAL: ***7.184.679.698 FECHA PRES. BALANCE: 28.06.2022

CONCEPTO	CUOTA	IMPORTE
PATENTE COMERCIAL E INDUSTRIAL		*****2.838.100
CALCOMANIA PAT.COM.-GTO.ADMINISTRATIVO S/ORD ART.41-44		********62.000
MULTA POR MORA		********56.800
IMPORTE A PAGAR (GUARANIES)		****2.956.900
COMISION BANCARIA + I.V.A.		*********8.250
TOTAL C/ COMISION		*****2.965.150

MUNICIPALIDAD	ENTE
****2.956.900	*****2.965.150

VENCIMIENTO: 28.02.2023

ESTA FACTURA NO JUSTIFICA PAGOS ANTERIORES VÁLIDO SOLAMENTE CON LA CERTIFICACIÓN MECÁNICA DE CAJA.

MUNICIPALIDAD DE ASUNCION
VIERNES 01 02 2023 CERT.00010011
CAJA: 201 CAJERO: 439 SERGIO SANTIAGO VELA
NRO.FACT./CTA: 430377127:
TOTAL ... : 2.956.900

SELLO DEL ENTE RECAUDADOR

CONTRIBUYENTE FECHA DE EMISION: 01.02.2023 a/mu/ab

Misión
Formar profesionales en ciencias de la ingeniería, innovadores, éticos capaces de contribuir al bienestar de la sociedad a través de la aplicación y difusión del conocimiento científico de calidad que son generados en nuestros programas de pre grado, grado, posgrado y proyectos de investigación orientados a resolver las necesidades de la sociedad y contribuir en el desarrollo nacional.

Visión
Ser una institución educativa de excelencia, moderna, ética e innovadora en la formación de profesionales en las ciencias de la ingeniería con una sólida oferta de formación estructurada, transparente, de calidad, orientada a las necesidades de la sociedad, priorizando las investigaciones relevantes comprometidas con el medio ambiente y de impacto en el desarrollo nacional.

Valores
Compromiso, Integridad, Ética, Respeto, Solidaridad, Transparencia, Excelencia, Equidad e Inclusividad.

COMITÉ DE EVALUACIÓN DE OFERTAS

MODALIDAD: CONTRATACIÓN DIRECTA N° 22/2023 - ID N° 432757

"ADQUISICIÓN DE ELEMENTOS DE MEDICIÓN PARA EL LABORATORIO DEL DEPARTAMENTO DE INGENIERÍA MECÁNICA Y ELECTROMECÁNICA"

INFORME DE EVALUACIÓN COMPLEMENTARIA

EVEREST INGENIERÍA S.R.L.

Constancia SIPE N° 1748056. 019- Patente Municipal – Comercial, Estado: Activo.

Comprobante de Ingreso

MUNICIPALIDAD DE VILLA ELISA
Avda. Tte. Américo Picco Nº 2575
e/ Mcal. López y 16 de Julio
Teléfono: 940 315/6

RUC: 80022834-0

LIQUIDACION NRO. 7.594
001-002 Nº 0371179
CAJA
CONTROL 371,179 ORIGINAL

101 PATENTE COMERCIAL

Titular: 31737 EVEREST INGENIERIA S.R.L.
Operación: PATENTE COMERCIAL
R.U.C.: 80009334-8
Direccion: COLONIA ELISA 202
Telefono: 940080, 940106

Padron:
Cta.Cte Nº 27-1239-01
Patente Nº 1642
Propiet.: 31737

Manzana:
Lote:
Subcta:
VTA DE REP.INDUSTRIALES EVERES
EVEREST INGENIERIA S.R.L.

Period Abona	Sem	Patente Comercial	Publicidad Propagan	Pesas y Medidas	Serv. de Salubridad	Inspec.de Instalac.	Serv. de Desinfec.	Multas p/ Atraso	Protección c/incendio	Servicio d Barrido	Servicios Medicos	Gestion de Cobro	Multas Pres.Bal.	Importe
2.023	1	16.905.100	51.000		845.255	5.000	1.866.000		259.960		845.255			20.777.570

SAP: 95224
Nº:
ITEMS: Impuestos Ley y Puestos
DPTO:

MUNICIPALIDAD DE VILLA ELISA
25 ENE 2023
PAGADO CAJA

100-140-142-30-010	Servicio Técnico y Adminstrativo	20.000
100-110-113-30-018	Impuesto al Papel Sellado	1.000
Son Guaranies	VEINTE MILLONES SETECIENTOS NOVENTA Y OCHO MIL QUINIENTOS SETENTA	20.798.570

Barrio: 7 ARROYO SECO
Ramo: 2 COMERCIO
Local: Propio
Observació: VENTAS DE RESPUESTOS INDUSTRIALES.
Emision: 25/01/2023

Cobrado por: LCABRAL
Liquidado por: LGSANDRA Contribuyente

Misión
Formar profesionales en ciencias de la ingeniería, innovadores, éticos capaces de contribuir al bienestar de la sociedad a través de la aplicación y difusión del conocimiento científico de calidad que son generados en nuestros programas de pre grado, grado, posgrado y proyectos de investigación orientados a resolver las necesidades de la sociedad y contribuir en el desarrollo nacional.

Visión
Ser una institución educativa de excelencia, moderna, ética e innovadora en la formación de profesionales en las ciencias de la ingeniería con una sólida oferta de formación estructurada, transparente, de calidad, orientada a las necesidades de la sociedad, priorizando las investigaciones relevantes comprometidas con el medio ambiente y de impacto en el desarrollo nacional.

Valores
Compromiso, Integridad, Ética, Respeto, Solidaridad, Transparencia, Excelencia, Equidad e Inclusividad.

COMITÉ DE EVALUACIÓN DE OFERTAS

MODALIDAD: CONTRATACIÓN DIRECTA N° 22/2023 - ID N° 432757

"ADQUISICIÓN DE ELEMENTOS DE MEDICIÓN PARA EL LABORATORIO DEL DEPARTAMENTO DE INGENIERÍA MECÁNICA Y ELECTROMECÁNICA"

INFORME DE EVALUACIÓN COMPLEMENTARIA

LABSOL S.A.

Constancia SIPE N° 1749703. 019- Patente Municipal – Comercial, Estado: Activo.

DIRECCIÓN DE RECAUDACIONES
TRIBUTO SOBRE ACTIVIDADES
PATENTE COMERCIAL

MUNICIPALIDAD DE ASUNCIÓN RUC 80002491-5

FACTURA: 43-0377085-0 1
AÑO: 01-2023

R.M.C.: 00774525/1
CONTRIBUYENTE: LABSOL S.A
DIRECC. DE COBRO: CNEL.EUGENIO AYALA VELAZQUEZ y CAP. VICTOR DE LA FUENTE
BLOQUE: PISO: 0 DPTO.: C.C.: CIUDAD:
PATENTE: 0120616 CANTIDAD DE SUCURSALES:
ACTIVIDAD PRINCIPAL: PRESTACION DE SERVICIOS
UBICACION DEL NEGOCIO: CNEL. EUGENIO AYALA VELAZQUEZ entre G. MENDEZ y CAP. VICTOR DE LA FUENT
CTA.CTE.CATASTRAL: 12-1054-13- -000
ACTIVO INDUSTRIAL: **********0 ACTIVO COMERCIAL: ***2.593.559.613 FECHA PBES. BALANCE: 28.06.2022

CONTRIBUYENTE FECHA DE EMISION: 20.01.2023 sampinez

CONCEPTO	CUOTA	IMPORTE
PATENTE COMERCIAL E INDUSTRIAL		*****1.690.300
CALCOMANIA PAT.COM.-GTO.ADMINISTRATIVO S/ORD ART.41°.44		********62.000
ART.42.7.1 DESCTO. PAT.COMERC/INDUSTRIAL		*******118.400

MUNICIPALIDAD	ENTE
****1.633.900	*****1.642.150

VENCIMIENTO
31.01.2023

ESTA FACTURA NO JUSTIFICA PAGOS ANTERIORES
VÁLIDO SOLAMENTE CON LA CERTIFICACIÓN MECÁNICA DE CAJA.

PAGADO

CARGADO

MUNICIPALIDAD DE ASUNCION
07420 25.01.2023 PERT.0001:0333
CAJA: 101 CAJERO: 427 paola recalde
NRO.FACT./CTA: 430377085D
TOTAL ..... : 1.633.900

IMPORTE A PAGAR (GUARANIES)	****1.633.900
COMISION BANCARIA + I.V.A.	*********8.250
TOTAL C/ COMISION	*****1.642.150

SELLO DEL ENTE RECAUDADOR

Misión
Formar profesionales en ciencias de la ingeniería, innovadores, éticos capaces de contribuir al bienestar de la sociedad a través de la aplicación y difusión del conocimiento científico de calidad que son generados en nuestros programas de pre grado, grado, posgrado y proyectos de investigación orientados a resolver las necesidades de la sociedad y contribuir en el desarrollo nacional.

Visión
Ser una institución educativa de excelencia, moderna, ética e innovadora en la formación de profesionales en las ciencias de la ingeniería con una sólida oferta de formación estructurada, transparente, de calidad, orientada a las necesidades de la sociedad, priorizando las investigaciones relevantes comprometidas con el medio ambiente y de impacto en el desarrollo nacional.

Valores
Compromiso, Integridad, Ética, Respeto, Solidaridad, Transparencia, Excelencia, Equidad e Inclusividad.

COMITÉ DE EVALUACIÓN DE OFERTAS

MODALIDAD: CONTRATACIÓN DIRECTA N° 22/2023 - ID N° 432757

"ADQUISICIÓN DE ELEMENTOS DE MEDICIÓN PARA EL LABORATORIO DEL DEPARTAMENTO DE INGENIERÍA MECÁNICA Y ELECTROMECÁNICA"

INFORME DE EVALUACIÓN COMPLEMENTARIA

PARGOS TECH S.A.

Presentado por el Módulo de Oferta Electrónica.

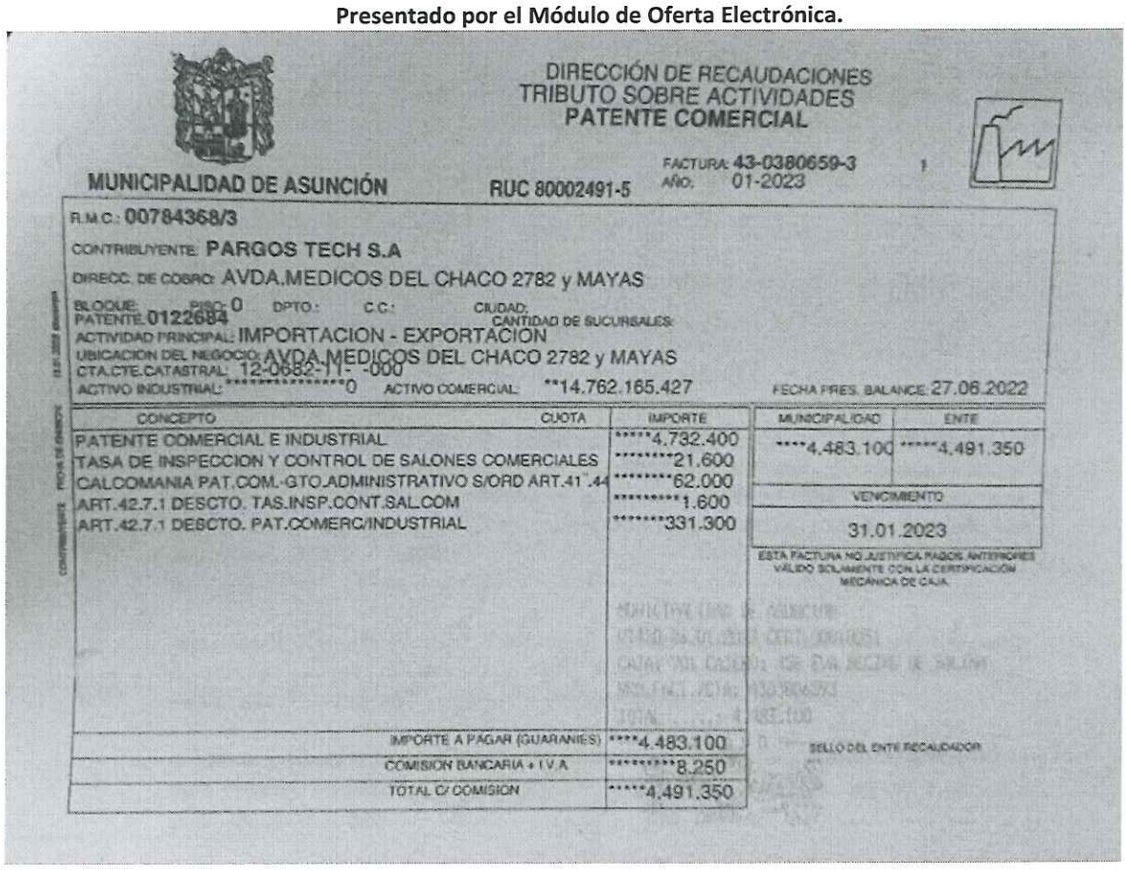

DIRECCIÓN DE RECAUDACIONES
TRIBUTO SOBRE ACTIVIDADES
PATENTE COMERCIAL

MUNICIPALIDAD DE ASUNCIÓN — RUC 80002491-5

FACTURA: 43-0380659-3 1
AÑO: 01-2023

R.M.C.: 00784368/3
CONTRIBUYENTE: PARGOS TECH S.A
DIRECC. DE COBRO: AVDA.MEDICOS DEL CHACO 2782 y MAYAS
BLOQUE: PISO: 0 DPTO.: C.C.: CIUDAD: CANTIDAD DE SUCURSALES:
PATENTE 0122684
ACTIVIDAD PRINCIPAL: IMPORTACION - EXPORTACION
UBICACION DEL NEGOCIO: AVDA.MEDICOS DEL CHACO 2782 y MAYAS
CTA.CTE.CATASTRAL: 12-0682-11- -000
ACTIVO INDUSTRIAL: **********0 ACTIVO COMERCIAL: **14.762.165.427 FECHA PRES. BALANCE: 27.06.2022

CONCEPTO	CUOTA	IMPORTE
PATENTE COMERCIAL E INDUSTRIAL		*****4.732.400
TASA DE INSPECCION Y CONTROL DE SALONES COMERCIALES		********21.600
CALCOMANIA PAT.COM.-GTO.ADMINISTRATIVO S/ORD ART.41°.44		********62.000
ART.42.7.1 DESCTO. TAS.INSP.CONT.SAL.COM		*********1.600
ART.42.7.1 DESCTO. PAT.COMERC/INDUSTRIAL		*******331.300
IMPORTE A PAGAR (GUARANIES)		****4.483.100
COMISION BANCARIA + I.V.A.		*********8.250
TOTAL C/ COMISION		*****4.491.350

MUNICIPALIDAD	ENTE
****4.483.100	*****4.491.350

VENCIMIENTO: 31.01.2023

ESTA FACTURA NO JUSTIFICA PAGOS ANTERIORES
VALIDO SOLAMENTE CON LA CERTIFICACION MECANICA DE CAJA

SELLO DEL ENTE RECAUDADOR

Los demás puntos del informe de evaluación y recomendación, quedan invariables.

Se da por terminado el acto, el día viernes 04 de agosto de 2023 a las 12:00 h., se suscribe el presente Acta complementaria, el cual es acompañado por los documentos proporcionados por la Unidad Operativa de Contrataciones de la FIUNA.

Ing. César Arza Feltes
Evaluador Designado Res. D N° 540/2023

Ing. Gustavo Martínez
Evaluador Designado Res. D N° 540/2023

C.P. Liz Marlene Sosa Ovelar
Evaluadora Designada Res. D N° 540/2023

Abg. Juan Gabriel Fernández Duarte
Evaluador Designado Res. D N° 540/2023

Misión
Formar profesionales en ciencias de la ingeniería, innovadores, éticos capaces de contribuir al bienestar de la sociedad a través de la aplicación y difusión del conocimiento científico de calidad que son generados en nuestros programas de pre grado, grado, posgrado y proyectos de investigación orientados a resolver las necesidades de la sociedad y contribuir en el desarrollo nacional.

Visión
Ser una institución educativa de excelencia, moderna, ética e innovadora en la formación de profesionales en las ciencias de la ingeniería con una sólida oferta de formación estructurada, transparente, de calidad, orientada a las necesidades de la sociedad, priorizando las investigaciones relevantes comprometidas con el medio ambiente y de impacto en el desarrollo nacional.

Valores
Compromiso, Integridad, Ética, Respeto, Solidaridad, Transparencia, Excelencia, Equidad e Inclusividad.