LICITACION PUBLICA INTERNACIONAL N° 89/2021

"EJECUCION DE OBRAS VIALES DE HABILITACION Y MANTENIMIENTO DE CORREDORES AGROINDUSTRIALES, RUTA DE LA LECHE (REGION OCCIDENTAL). LOTE 2. LONGITUD 71.47 KM."

LIBRO DE OBRA

CONTRATO: S.G. Ministro N° 201/2021
CONTRATISTA: CONSORCIO CHACO CENTRAL
FISCALIZACION: CONSORCIO INCONPAR - INGSER
FECHA DE INICIO: 15-11-2021
PLAZO DE EJECUCION: 24 (VEINTICUATRO) MESES
MANTENIMIENTO: 48 (CUARENTA Y OCHO) MESES
FECHA:
Estado del Tiempo: SOLEADO, NUBLADO, LLUVIOSO.

ACTIVIDADES DE LA FECHA

LDO N° 249

Para : Ing. Gregorio Aguilera, Residente Consorcio Inconpar-Ingser
De : Ing. Alvaro Godoy O., Superintendente Consorcio Chaco Central
Fecha : 13/05/23
Ref. : Proyecto Tramo de Acceso a Campo Aceval

En relación a lo expresado por esta Fiscalización en LDO N°230 por el que "*se instruye al Contratista realizar la evaluación de los ajustes necesarios del proyecto ejecutivo en el tramo solicitado para inicio de movimiento de suelos desde la prog. 4+700 hasta prog. 6+354 del tramo Acceso a Campo Aceval, teniendo en cuenta que la cota de rasante del proyecto, en la mayor parte del tramo, está siendo incompatible con las edificaciones linderas al trazado del proyecto*", expresamos que se establece en los pliegos contractuales que "el Contratista realizará las obras de acuerdo con el Diseño Ejecutivo publicado de conformidad con la Carta de la Oferta".

Indicamos por tanto que requerimos que, de estimarse que el diseño para la ejecución de los trabajos comprendidos entre las progresivas 4+700 a 6+354 del tramo Acceso a Campo Aceval no es ejecutivo, nos sea facilitado el diseño ejecutivo en cuestión, tanto planialtimétrico como de drenajes, para poder encarar la ejecución de los trabajos acorde a dicho diseño.

OBSERVACIONES DE LAS PARTES

Consorcio Chaco Central Ing. Alvaro Godoy FIRMA CONTRATISTA	Ing. Mario Alfredo Garcia UEP BID - DV MOPC FIRMA SUPERVISION	CONSORCIO INCOPAR INGSER Gregorio Aguilera Ingeniero Residente FIRMA FISCALIZACION

Ing. OSCAR A. FRANCO V.
Representante Legal

CHACO CENTRAL
BENITO ROGGIO E HIJOS S.A. - LT S.A.

Y COMUNICACIONES

DIRECCION DE VIALIDAD

INCONPAR - INGSER
(seis) - 006

N° 0001 0000272

LICITACION PUBLICA INTERNACIONAL N° 89/2021

"EJECUCION DE OBRAS VIALES DE HABILITACION Y MANTENIMIENTO DE CORREDORES AGROINDUSTRIALES, RUTA DE LA LECHE (REGION OCCIDENTAL). LOTE 2. LONGITUD 71.47 KM."

LIBRO DE OBRA

CONTRATO: S.G. Ministro N° 201/2021
CONTRATISTA: CONSORCIO CHACO CENTRAL
FISCALIZACION: CONSORCIO INCONPAR - INGSER
FECHA DE INICIO: 15-11-2021
PLAZO DE EJECUCION: 24 (VEINTICUATRO) MESES
MANTENIMIENTO: 48 (CUARENTA Y OCHO) MESES
FECHA:
Estado del Tiempo: SOLEADO, NUBLADO, LLUVIOSO.

ACTIVIDADES DE LA FECHA

LDO N° 272

Para : Ing. Gregorio Aguilera, Residente Consorcio Inconpar-Ingser
De : Ing. Alvaro Godoy O., Superintendente Consorcio Chaco Central
Fecha : 29/06/23
Ref. : Cotas Rasante Acceso a Campo Aceval Tramo 0+000 a 4+700

Remitimos listado de cotas de rasante del tramo desde 0+000 a 4+700 del Acceso a Campo Aceval, sector que ya cuenta con terraplén concluido, adecuada a espesores de proyecto estructural modificado por CMO N°1, para indicación de si se respetarán o no dichas cotas.

A la vez indicamos nuevamente que no podemos aún realizar los trabajos de movimiento de suelo desde Prog. 4+700 en adelante en dicha porción del subtramo A.2, pues aún aguardamos la entrega de proyecto ejecutivo para los mismos por parte de dicha Fiscalización.

OBSERVACIONES DE LAS PARTES

Ing. OSCAR A. FRANCO V.
Representante Legal

FIRMA CONTRATISTA Consorcio Chaco Central Ing. Alvaro Godoy Superintendente	Ing. Mario Alfredo García UEP BID - DV MOPC FIRMA SUPERVISION	CONSORCIO INCOPAR INGSER Gregorio Aguilera Ingeniero Residente FIRMA FISCALIZACION

GRAFIMAR de Matías Gabriel Vera Sandoval - RUC 4742004-2 - HAB. 2400
Mexico 2400 - Tel. 0985 352 803 - 02 Tel. 50x3 0301 AL 0400

ORIGINAL - DUPLICADO
TRIPLICADO

CONSORCIO CHACO CENTRAL
BENITO ROGGIO E HIJOS S.A. - LT S.A.

OBRAS PUBLICAS Y COMUNICACIONES
DIRECCION DE VIALIDAD

INCONPAR - INGSER
N° 0000304

LICITACION PUBLICA INTERNACIONAL N° 89/2021

"EJECUCION DE OBRAS VIALES DE HABILITACION Y MANTENIMIENTO DE CORREDORES AGROINDUSTRIALES, RUTA DE LA LECHE (REGION OCCIDENTAL). LOTE 2. LONGITUD 71.47 KM."

LIBRO DE OBRA

CONTRATO: S.G. Ministro N° 201/2021
CONTRATISTA: CONSORCIO CHACO CENTRAL
FISCALIZACION: CONSORCIO INCONPAR - INGSER
FECHA DE INICIO: 15-11-2021
PLAZO DE EJECUCION: 24 (VEINTICUATRO) MESES
MANTENIMIENTO: 48 (CUARENTA Y OCHO) MESES
FECHA:
Estado del Tiempo: SOLEADO, NUBLADO, LLUVIOSO.

ACTIVIDADES DE LA FECHA

LDO N° 304

Para : Ing. Gregorio Aguilera, Residente Consorcio Inconpar-Ingser
De : Ing. Alvaro Godoy O., Superintendente Consorcio Chaco Central
Fecha : 13/09/23
Ref. : Solicitar autorización para traslado de alambrado de frentistas en sector entrada al casco urbano de Campo Aceval

---

Con relación a la construcción del Acceso a Campo Aceval, informamos que ya se encuentra replanteada la ubicación del pie de talud y de la franja de dominio propuestos en el proyecto remitido por esta Fiscalización por nota CIIM 330 23 C8.
Solicitamos constancia de contar con la franja de dominio liberada para encarar las tareas de remoción y traslado de alambrados y de líneas del tendido eléctrico que resultan afectados desde Prog. 4+700 en adelante del Tramo Acceso a Campo Aceval y de Prog. 0+000 a 0+300 del tramo Campo Aceval a Cruce Infante Avalos Sánchez, requeridas para dar inicio a los trabajos de movimiento de suelo y posteriores del sector referido.

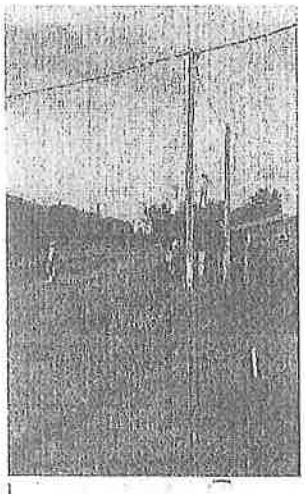

FIRMA CONTRATISTA Consorcio Chaco Central Ing. Alvaro Godoy Superintendente	Ing. Mario Alfredo García UEP BID - DV MOPC FIRMA SUPERVISION	CONSORCIO INCOPAR INGSER Gregorio Aguilera Ingeniero Residente FIRMA FISCALIZACION

Ing. OSCAR A. FRANCO V.
Representante Legal

GRAFIMAR de Matías Gabriel Vera Sandoval - RUC 4742064-2 - HAB. 2400
Mexico 546 Cel. 0985 352 803 - 02 Tel. 50x3 0301 AL 0400

ORIGINAL - DUPLICADO
TRIPLICADO

CONSORCIO CHACO CENTRAL
BENITO ROGGIO E HIJOS S.A. - LT S.A.

OBRAS PUBLICAS Y COMUNICACIONES
DIRECCION DE VIALIDAD

INCONPAR - INGSER
N° 0000305

LICITACION PUBLICA INTERNACIONAL N° 89/2021

"EJECUCION DE OBRAS VIALES DE HABILITACION Y MANTENIMIENTO DE CORREDORES AGROINDUSTRIALES, RUTA DE LA LECHE (REGION OCCIDENTAL). LOTE 2. LONGITUD 71.47 KM."

LIBRO DE OBRA

CONTRATO: S.G. Ministro N° 201/2021
CONTRATISTA: CONSORCIO CHACO CENTRAL
FISCALIZACION: CONSORCIO INCONPAR - INGSER
FECHA DE INICIO: 15-11-2021
PLAZO DE EJECUCION: 24 (VEINTICUATRO) MESES
MANTENIMIENTO: 48 (CUARENTA Y OCHO) MESES
FECHA:
Estado del Tiempo: SOLEADO, NUBLADO, LLUVIOSO.

ACTIVIDADES DE LA FECHA

LDO N° 305

Para : Ing. Gregorio Aguilera, Residente Consorcio Inconpar-Ingser
De : Ing. Alvaro Godoy O., Superintendente Consorcio Chaco Central
Fecha : 17/09/23
Ref. : Cotas de rasante Prog. 4+200 a 4+680

Remitimos para verificación y visto bueno de cotas de rasante entre progresivas 4+200 a 4+680, última disponible para ejecución de 1ª capa de suelo cal en sector Acceso a Campo Aceval, previo al sector aún sin proyecto ejecutivo definido de Prog. 4+700 en adelante.

OBSERVACIONES DE LAS PARTES

FIRMA CONTRATISTA Consorcio Chaco Central Ing. Alvaro Godoy Superintendente	Ing. Mario Al[illegible] UEP BID [illegible] FIRMA SUPERVISION	CONSORCIO INCOPAR INGSER Gregorio Aguilera Ingeniero Residente FIRMA FISCALIZACION

Ing. OSCAR A. FRANCO V.
Representante Legal

GRAFREAR de Matías Gabriel Vera Sandoval - RUC 4742064-2 - HAB. 2400
Mexico 1651 - Tel. 0985 352 803 - 02 Tel. 50x3 0301 Al. 0400

ORIGINAL - DUPLICADO
TRIPLICADO

CONSORCIO CHACO CENTRAL
DEPARTAMENTO DE ALTO PARAGUAY - LT S.A.

OBRAS PUBLICAS Y COMUNICACIONES
DIRECCION DE VIALIDAD

N° 0000329

LICITACION PUBLICA INTERNACIONAL N° 89/2021

"EJECUCION DE OBRAS VIALES DE HABILITACION Y MANTENIMIENTO DE CORREDORES AGROINDUSTRIALES, RUTA DE LA LECHE (REGION OCCIDENTAL). LOTE 2. LONGITUD 71.47 KM."

LIBRO DE OBRA

CONTRATO: S.G. Ministro N° 201/2021
CONTRATISTA: CONSORCIO CHACO CENTRAL
FISCALIZACION: CONSORCIO INCONPAR - INGSER
FECHA DE INICIO: 15-11-2021
PLAZO DE EJECUCION: 24 (VEINTICUATRO) MESES
MANTENIMIENTO: 48 (CUARENTA Y OCHO) MESES
FECH
Estac

LDO N° 329

Para : Ing. Gregorio Aguilera, Residente Consorcio Inconpar-Ingser
De : Ing. Alvaro Godoy O., Superintendente Consorcio Chaco Central
Fecha : 13/10/23
Ref. : Tareas preliminares Zona Urbana Campo Aceval

Tomando en consideración lo indicado por LDO N°334, y atendiendo el proyecto presentado por esta Fiscalización al MOPC vía nota CIIM 374 23 C8 de fecha 10.10.23, hemos realizado tareas de verificación topográfica, las que arrojan adecuaciones planialtimétricas que sería convenientes realizar al mismo, las cuales detallamos a seguir:

- Corrección de alineamiento del eje entre Prog. 5+045 y 5+327, para centrar el camino entre los obstáculos existentes (árboles del lado derecho y columnas del tendido eléctrico del lado izquierdo);
- Rectificación de alineamiento del eje entre Prog. 5+327 y 6+000, producto del cambio de alineamiento del punto anterior;
- Enderezar alineamiento del eje de Prog. 6+000 a Prog. 6+398 para centrar la hilera de árboles existentes en la parte central de la vía entre Prog. 6+290 y 6+380;
- Rectificación de ubicación de lindero entre Prog. 4+900 a 5+036 LD, a pedido de la Usina de la Cooperativa Chortitzer, para una apropiada implantación de las columnas de media tensión a ser trasladadas en este tramo.
- Modificación de cotas de rasante entre Prog. 5+490 y 6+000, para adecuar el nivel de la vía en relación con los niveles de los terrenos de frentistas.

Teniendo en cuenta estas adecuaciones a evaluar, proponemos dar inicio a los trabajos de desbosque y desbroce para nivelación previa entre las progresivas 4+700 a 5+045 del Acceso a Campo Aceval y entre 0+000 a 0+260 del tramo Campo Aceval – Cruce Infante Ávalos Sánchez.

En cuanto a los badenes de hormigón proyectados entre las Prog. 5+440 a 5+490 y 6+160 a 6+240, solicitamos nos sean facilitados los diseños constructivos y EETT de los mismos, de manera a elevar propuesta de análisis de precio unitario de estos elementos que no cuentan con ítem de pago contractual, y la referencia de las características del tipo de estrato sobre el que se asentarán.

FIRMA CONTRATISTA Consorcio Chaco Central Ing. Alvaro Godoy Superintendente	Ing. Mario Alfredo García UEP BID - DV MOPC FIRMA SUPERVISION	CONSORCIO INCOPAR INGSER Gregorio Aguilera Ingeniero Residente FIRMA FISCALIZACION

Ing. OSCAR A. FRANCO V.
Representante Legal

LICITACION PUBLICA INTERNACIONAL Nº 89/2021

"EJECUCION DE OBRAS VIALES DE HABILITACION Y MANTENIMIENTO DE CORREDORES AGROINDUSTRIALES, RUTA DE LA LECHE (REGION OCCIDENTAL). LOTE 2. LONGITUD 71.47 KM."

LIBRO DE OBRA

CONTRATO: S.G. Ministro Nº 201/2021
CONTRATISTA: CONSORCIO CHACO CENTRAL
FISCALIZACION: CONSORCIO INCONPAR - INGSER
FECHA DE INICIO: 15-11-2021
PLAZO DE EJECUCION: 24 (VEINTICUATRO) MESES
MANTENIMIENTO: 48 (CUARENTA Y OCHO) MESES
FECHA:
Estado del Tiempo: SOLEADO, NUBLADO, LLUVIOSO.

ACTIVIDADES DE LA FECHA

LDO Nº 361

Para : Ing. Gregorio Aguilera, Residente Consorcio Inconpar-Ingser
De : Ing. Alvaro Godoy O., Superintendente Consorcio Chaco Central
Fecha : 26/11/23
Ref. : Consideraciones Proyecto Zona Urbana Campo Aceval

Atendiendo el proyecto presentado por esta Fiscalización al MOPC vía nota CIIM 374 23 C8 y lo instruido por la Supervisión de Obra por LDO Nº371, reiteramos adecuaciones planialtimétricas que estimamos convenientes realizar al mismo para la presentación del proyecto de la travesía urbana de Campo Aceval, detalladas inicialmente por LDO Nº329:

- Corrección de alineamiento del eje entre Prog. 5+045 y 5+327, para centrar el camino

FIRMA CONTRATISTA
Consorcio Chaco Central
Ing. Alvaro Godoy

Ing. Mario Alfredo Garcia
UEP BID - DV MOPC
FIRMA SUPERVISION

CONSORCIO INCONPAR INGSER
Gregorio Aguilera
Ingeniero Residente
FIRMA FISCALIZACION

Ing. OSCAR A. FRANCO V.
Representante Legal

LIBRO DE OBRA

CONTRATO: S.G. Ministro N° 201/2021
CONTRATISTA: CONSORCIO CHACO CENTRAL
FISCALIZACION: CONSORCIO INCONPAR - INGSER
FECHA DE INICIO: 15-11-2021
PLAZO DE EJECUCION: 24 (VEINTICUATRO) MESES
MANTENIMIENTO: 48 (CUARENTA Y OCHO) MESES
FECHA:
Estado del Tiempo: SOLEADO, NUBLADO, LLUVIOSO.

ACTIVIDADES DE LA FECHA

LDO N° 361

Para : Ing. Gregorio Aguilera, Residente Consorcio Inconpar-Ingser
De : Ing. Alvaro Godoy O., Superintendente Consorcio Chaco Central
Fecha : 26/11/23
Ref. : Consideraciones Proyecto Zona Urbana Campo Aceval

Atendiendo el proyecto presentado por esta Fiscalización al MOPC vía nota CIIM 374 23 C8 y lo instruido por la Supervisión de Obra por LDO N°371, reiteramos adecuaciones planialtimétricas que estimamos convenientes realizar al mismo para la presentación del proyecto de la travesía urbana de Campo Aceval, detalladas inicialmente por LDO N°329:

- Corrección de alineamiento del eje entre Prog. 5+045 y 5+327, para centrar el camino entre los obstáculos existentes (árboles del lado derecho y columnas del tendido eléctrico del lado izquierdo);
- Rectificación de alineamiento del eje entre Prog. 5+327 y 6+000, producto del cambio de alineamiento del punto anterior;
- Enderezar alineamiento del eje de Prog. 6+000 a Prog. 6+398 para centrar la hilera de árboles existentes en la parte central de la vía entre Prog. 6+290 y 6+380;
- Rectificación de ubicación de lindero entre Prog. 4+900 a 5+036 LD, a pedido de la Usina de la Cooperativa Chortitzer, para una apropiada implantación de las columnas de media tensión a ser trasladadas en este tramo.
- Modificación de cotas de rasante entre Prog. 5+490 y 6+000, para adecuar el nivel de la vía en relación con los niveles de los terrenos de frentistas.
- Modificación de cotas de rasante entre Prog. 6+290 y 6+931, para adecuar el nivel de la vía en relación con los niveles de los terrenos de frentistas y del monolito de la rotonda.
- Modificación de cotas de rasante entre Prog. 0+000 y 0+320 (oeste de rotonda), para adecuar el nivel de la vía en relación con los niveles de los terrenos de frentistas y del monolito de la rotonda.

A dichas adecuaciones sugeridas agregamos las solicitadas tener en cuenta por la Supervisión del MOPC, conforme reuniones mantenidas:

- Ampliar el ancho del paseo central (Prog. 6+280 - 6+360) de 1,5 m a 5 m.
- Reducir el paseo central del lado oeste de la rotonda (Prog. 0+000 - 0+320) de 18,6 a 15 m y también las calzadas a 3,5 m para la capa de concreto asfáltico con polímeros y 5,5 m para la capa de concreto asfáltico convencional, a cada lado del paseo central.
- Lado este de la rotonda extender solamente hasta la progresiva 0+450 con calzada de 3,5 m a cada lado y banquina 2 m. (total 11 m).

En cuanto a los badenes de hormigón proyectados entre las Prog. 5+440 a 5+490 y 6+160 a 6+240, solicitamos nuevamente nos sean facilitados los diseños constructivos y EETT de los mismos, de manera a elevar propuesta de análisis de precio unitario de estos elementos que no cuentan con ítem de pago contractual, y la referencia de las características del tipo de estrato sobre el que se asentarán.

Ing. OSCAR A. FRANCO V.
Representante Legal