CONSORCIO EISA / ESTRADA

LISANDRO ECHEVERRIA INSUA
ING. CIVIL
R.P.I. Nº 3.059

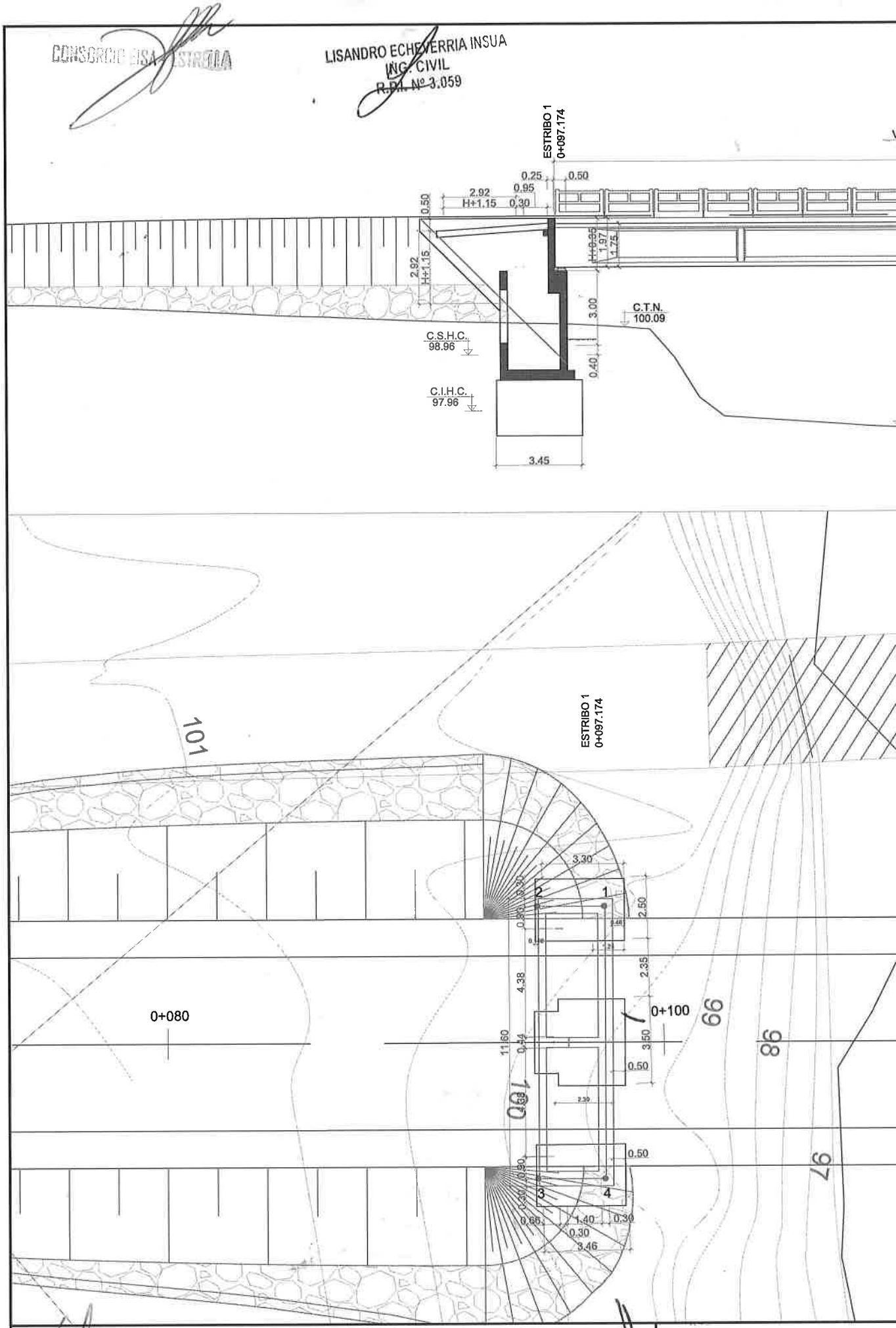

ING. ANGEL BUSTO
DIRECTOR DE FISCALIZACION

REPUBLICA DEL PARAGUAY.
MINISTERIO DE OBRAS PÚBLICAS Y COMUNICACIONES
DIRECCION DE CAMINOS VECINALES

MAURICIO PUENTE
REGION ORIENTAL
ING. TERESA DE MARINO
REPRESENTANTE LEGAL

SERVICIOS DE CO
INGENIERIA DE P

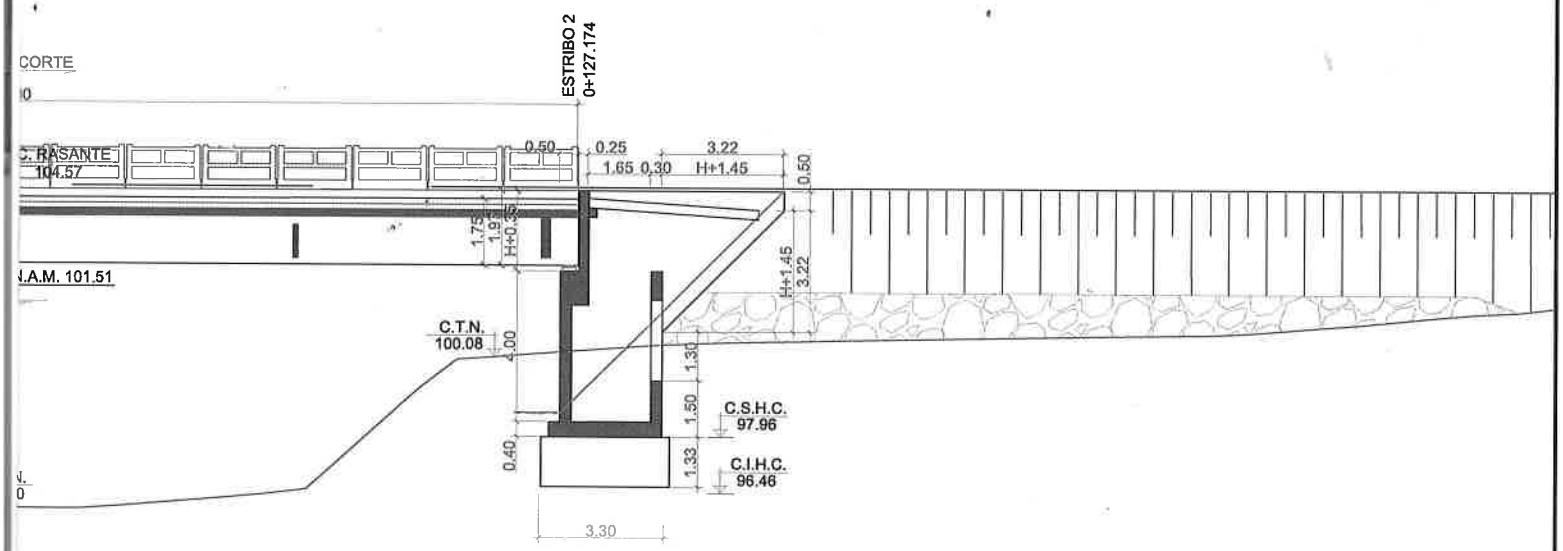

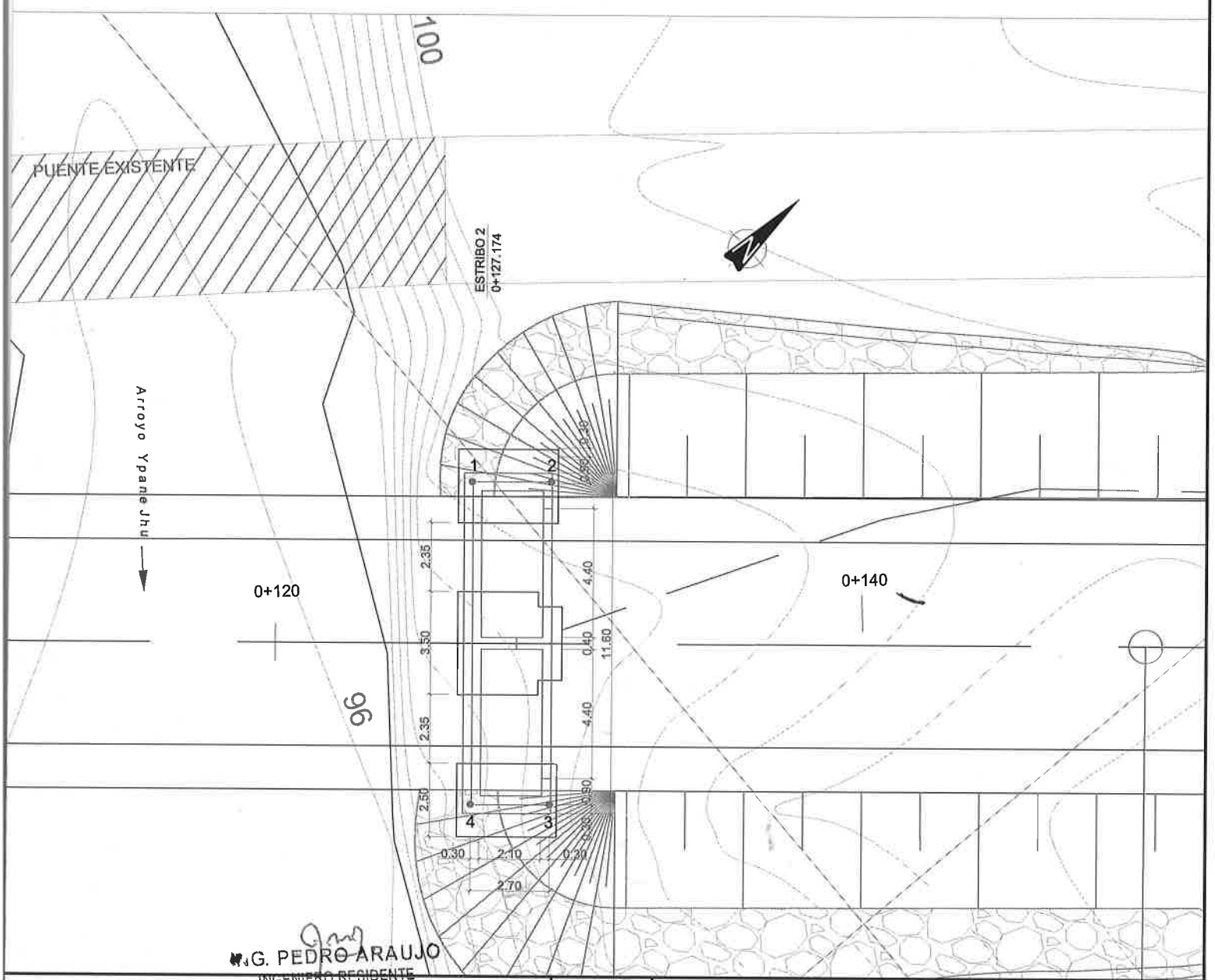

Ing. PEDRO ARAUJO
INGENIERO RESIDENTE
CONSORCIO PUENTES REGION ORIENTAL

...TORIA PARA LA ELABORACIÓN DEL DISEÑO FINAL DE
...ES DE HºAª EN LOS DEPARTAMENTOS DE CONCEPCIÓN,
... PEDRO, CORDILLERA Y AMAMBAY
(Contrato N° 304. ID N° 281.484)

ESCALA:
A1 1:100

PUENTE Nº 11
AO. YPANE JHU. CAP. BADO-SAN FERNANDO-EST. LAGUNITA-LÍM. DEP.
DEPARTAMENTO DE AMAMBAY
ESTRUCTURA

PLANTA GENERAL. FUNDACIONES Y SEMIALZADO LONGITUDINAL

06.01

CONSORCIO ESTRELLA

LISANDRO ECHEVERRIA INSUA
ING. CIVIL
R.P.I. Nº 3.059

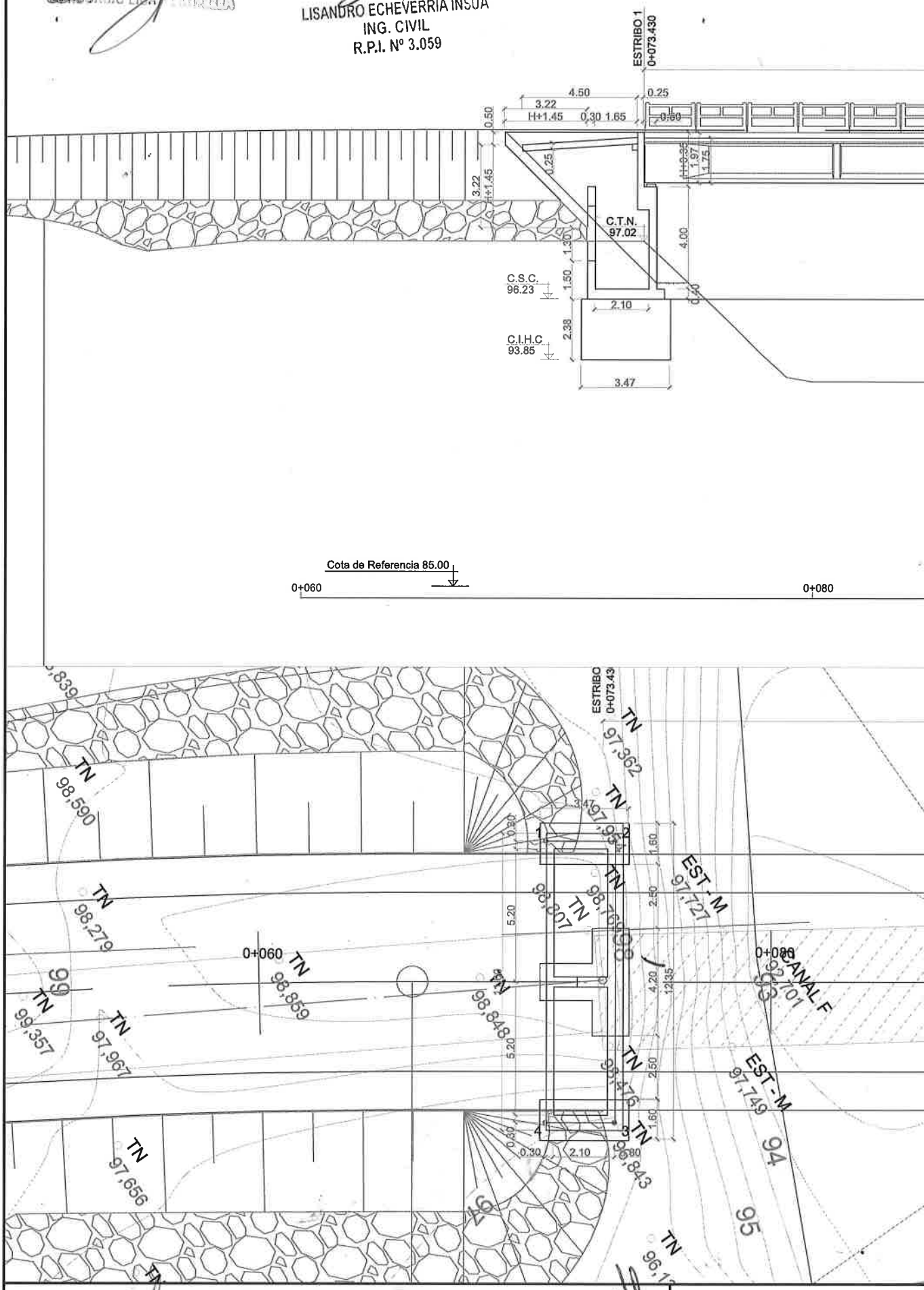

REPUBLICA DEL PARAGUAY.
MINISTERIO DE OBRAS PÚBLICAS Y COMUNICACIONES
DIRECCION DE CAMINOS VECINALES

ING. ANGEL BUSTO
DIRECTOR DE FISCALIZACION

CONSORCIO PUENTES REGION ORIENTAL
ING. TERESA DE MARINO
REPRESENTANTE LEGAL

SERVICIOS DE CO
INGENIERIA DE PU

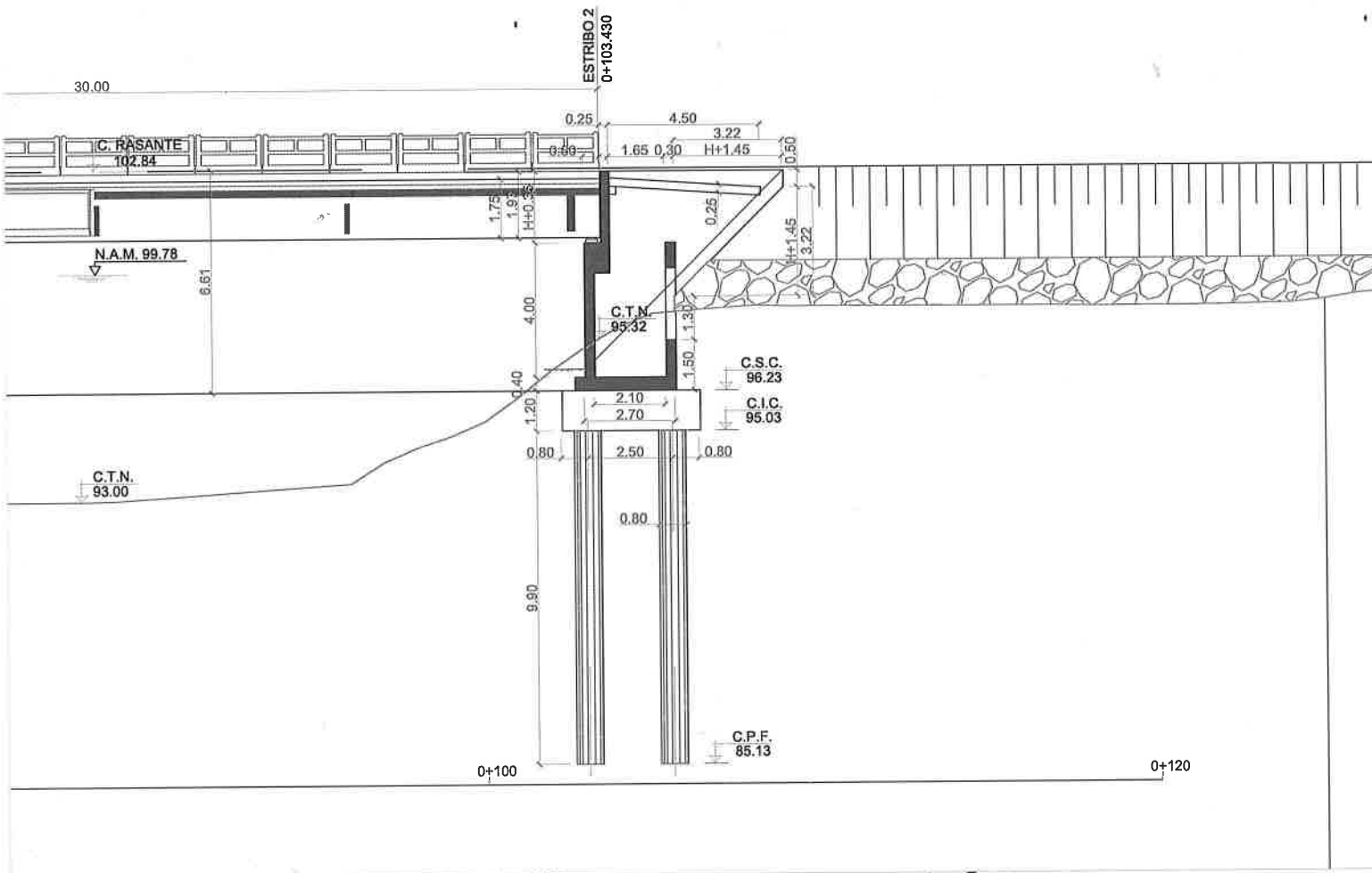

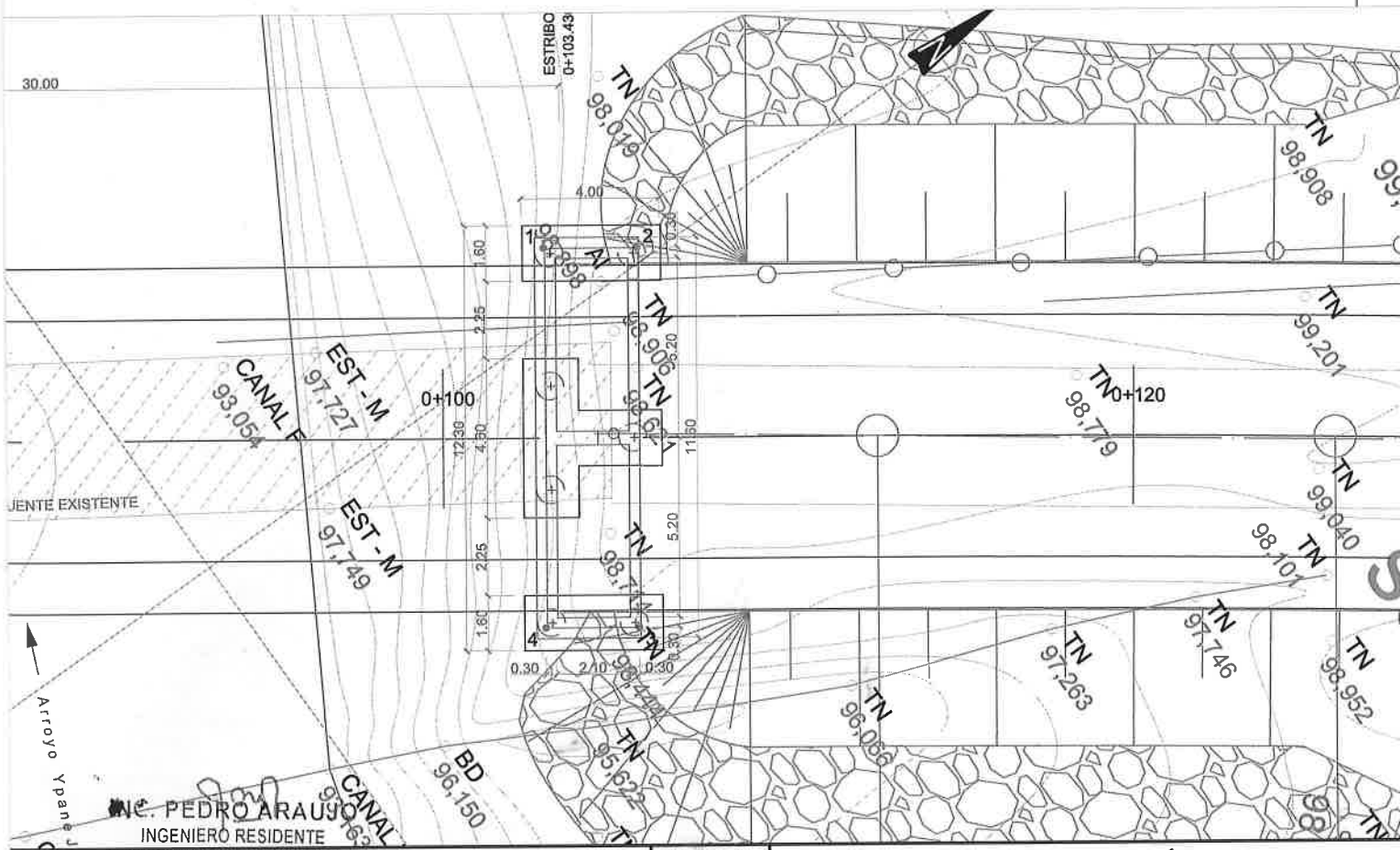

ING. PEDRO ARAUJO
INGENIERO RESIDENTE
CONSORCIO PUENTES REGION ORIENTAL

ESCALA:
A1 1:100

PUENTE Nº 6

AFLUENTE AO. GUAZÚ. RUTA CAP. BADO - COL. SAN CARLOS
DEPARTAMENTO DE AMAMBAY
ESTRUCTURA

PLANTA GENERAL. FUNDACIONES Y SEMIALZADO LONGITUDINAL

06.01

TORIA PARA LA ELABORACIÓN DEL DISEÑO FINAL DE
ES DE HºAº EN LOS DEPARTAMENTOS DE CONCEPCIÓN,
PEDRO, CORDILLERA Y AMAMBAY
(Contrato Nº 304. ID Nº 281.484)