copia
GPV

TETÃ REMBIAPO HA MARANDU
MINISTERIO DE OBRAS PÚBLICAS Y COMUNICACIONES

GPV - B
GUPI

TETÃ REKUÁI GOBIERNO NACIONAL
Jajapo ñande ñaperã ko'ãga guive
Construyendo el futuro hoy

GPV UEP MOPC N° 381 /2018

Asunción, 26 de Noviembre de 2018

Señores
Consorcio INCOYDESA INGENNYA SL – INGESA
(UTE VAQUERÍA)
Edificio Planeta 1-Piso 10, Oficina 1
Humaitá, 145
Asunción, Paraguay
Presente

Ref.: Programa de Pavimentación de Corredores de Integración y Rehabilitación y Mantenimiento Vial, Fase II
Prestamos N° 2934/OC-PR y N°2935/BL-PR
Contrato SG MINISTRO N°190/2015
"Servicios de Consultoría para la Elaboración de Catastro de la Franja de Dominio del Tramo: Vaquería – Empalme Ruta N°10 y la Fiscalización de las Obras de Rehabilitación y Pavimentación del Tramo: Vaquería – Empalme Ruta N°10"

Obj.: Nota FIS-VAQ-266. Solicitud ampliación plazo contratista por inclemencias climáticas. Expediente MEU MOPC N° 48882/2018

Por la presente me dirijo a Uds., en su carácter de Fiscalizadora de la Obra de referencia, en relación a vuestra Nota Nota FIS-VAQ-266, Expediente MEU MOPC N° 48882/2018, en la cual informan sobre la situación del plazo contractual de la Obra mencionada; solicitando se conceda una prórroga a dicho plazo contractual, de 56 (cincuenta y seis) días debido a las lluvias y consecuencias, ocurridas en el periodo comprendido desde el 01 de abril de 2018 hasta el 31 de octubre de 2018.

Al respecto, no existen reparos a la solicitud presentada, pero se requiere la presentación de la adecuación del Cronograma contractual vigente y nueva Curva de Avance Físico-Financiero de la Obra, para su correspondiente aprobación y emisión de la Orden de Ejecución que aprueba la prórroga por las lluvias y consecuencias, ocurridas en el periodo comprendido desde el 01 de abril de 2018 hasta el 31 de octubre de 2018.

Sin otro particular, me despido saludándoles atentamente,

ING. FABIO B. RIVEROS PEÑA
Gerente de Proyectos de Vialidad
Unidad Ejecutora de Proyectos MOPC

35- (treinta y cinco)

MINISTERIO DE OBRAS PÚBLICAS Y COMUNICACIONES

Oliva y Alberdi Nº 411, C.P. Nº 1221,
Asunción, Paraguay

A/A Ing. Fabio Riberos Peña
Coordinador General Unidad Ejecutiva de Proyectos UEP-DV / MOPC-BID

Asunción, 12 de octubre de 2018 — Nuestra Ref.: **FIS-VAQ-266**

Referencia: **LLAMADO LPI 134/2014. CONTRATO SG MINISTRO Nº190/2015 - ELABORACIÓN DE CATASTRO DE LA FRANJA DE DOMINIO Y FISCALIZACIÓN DE LAS OBRAS DE REHABILITACIÓN Y PAVIMENTACIÓN DEL TRAMO: VAQUERÍA – EMPALME RUTA N°10. PRÉSTAMOS BID Nº 2934/OC_PR y 2935/BL-PR**

Asunto: **SOLICITUD AMPLIACIÓN DE PLAZO CONTRATISTA POR INCLEMENCIAS CLIMÁTICAS**

Le informamos que actualmente, el Contrato Obras Llamado N°47/2014 Licitación Pública Internacional de empresas constructoras especializadas en Obras Viales para la **"REHABILITACIÓN Y PAVIMENTACIÓN DEL TRAMO: VAQUERÍA EMPALME RUTA N°10"**, el cual está siendo ejecutado por el **CONSORCIO CONCRET MIX & ASOCIADOS con RUC N°80086820-0,** vence su plazo vigente según el **CONVENIO MODIFICATORIO Nº3,** el próximo **día 14 de noviembre de 2018,** no encontrándose finalizadas las obras por adversidades meteorológicas.

Desde el punto de vista de ampliación por inclemencias climáticas, en el C.M. Nº 3 se prórroga según la Cláusula 8.4 de las CGC: 38 días (desde **01/09/17 hasta 31/03/18**, conforme ha sido informado al MOPC a través de informe mensual de Fiscalización marzo-18).

El objeto del siguiente oficio es solicitar una ampliación de plazo según:

- **Cláusula 8.4 de las CGC**: 41 días (desde **01/04/18 hasta 31/10/18**, conforme ha sido informado al MOPC a través de informe mensual de Fiscalización octubre-18).
- **Prórroga de 8 días por cada 22 días de lluvia**: 15 días.
- **Ampliación de plazo por aumento de monto:** 0 días
- **Ampliación de plazo total solicitado:** 56 días

Adjunto al presente oficio se muestra la tabla de precipitaciones del informe mensual de octubre-18 de la Fiscalización y se solicita la ampliación de las obras hasta el **9 de enero de 2019.**

Ing. Miguel Brazales Alba
Director de Fiscalización
UTE VAQUERÍA

Ing. Miguel Brazales Alba
Director de Fiscalización
Representante Legal Consorcio UTE VAQUERÍA

M. O. P. C.
MESA DE ENTRADAS UEP
Exp. Nº 4888
Fecha 13 NOV. 2018
Hora 12:30

UTE VAQUERÍA (INCOYDESA INGENNYA -- INGESA)
Edificio Planeta 1 – Piso 10, Oficina 1
Telefax: 595 (21) 450 360 – 493 300
m.brazales@ingennya.com

34- (treinta y cuatro)

5. REGISTROS METEOROLÓGICOS

De acuerdo con los Términos de Referencia para la Fiscalización de las Obras, se tiene implementado un registro meteorológico de precipitaciones que puedan influir en el progreso normal de la obra.

Durante el mes analizado, el resumen de las condiciones meteorológicas ha sido un total de **ONCE (11) días de lluvia, los cuales originaron DOCE (12) días con humedad excesiva en el terreno, resultando un total de OCHO (8) días productivos con buen tiempo.**

Las precipitaciones acumuladas en este mes de octubre han supuesto un total de **581 l/m2**, siendo una cuantía del **28% mayor** a la del pasado año para este mismo periodo.

Según la Dirección de Meteorología e Hidrología de la DINAC y el resultado de los modelos numéricos de los centros mundiales, existe buena consistencia en el establecimiento de una **fase cálida del ENSO o El Niño para los próximos meses**, con probabilidades por encima del 70 % para finales de este año e inicios del 2019, extendiéndose hasta mediados del 2019 inclusive.

Basados en la salida de los multi-modelos, las probabilidades para el **trimestre noviembre-diciembre-enero de 2018-19**, para un evento de **El Niño son de 88%**, de **La Niña de 0 %** y de **condiciones neutrales 12%.**

A continuación, se muestra, como es habitual, un diagrama de barras histórico con los milímetros de precipitaciones acumuladas por mes y año.

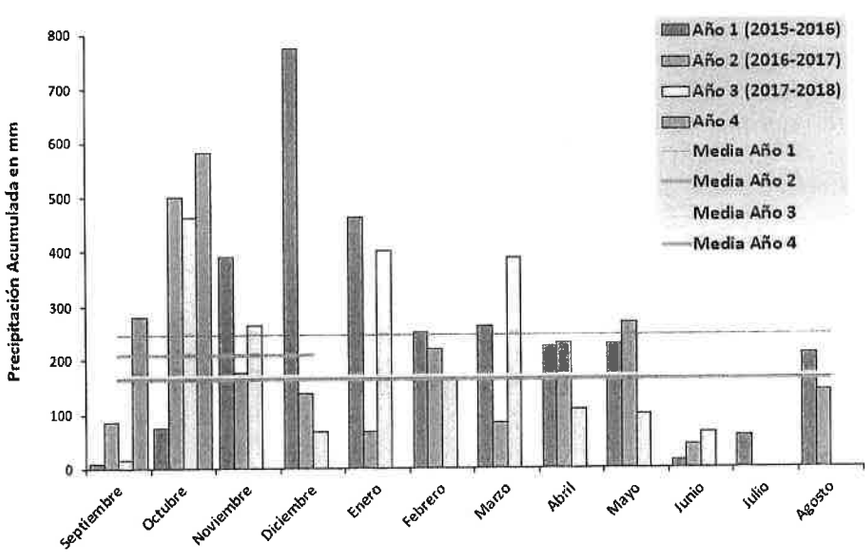

Precipitación acumulada mensual.

Ing. Miguel Brazales Alba
Director de Fiscalización
UTE VAQUERIA

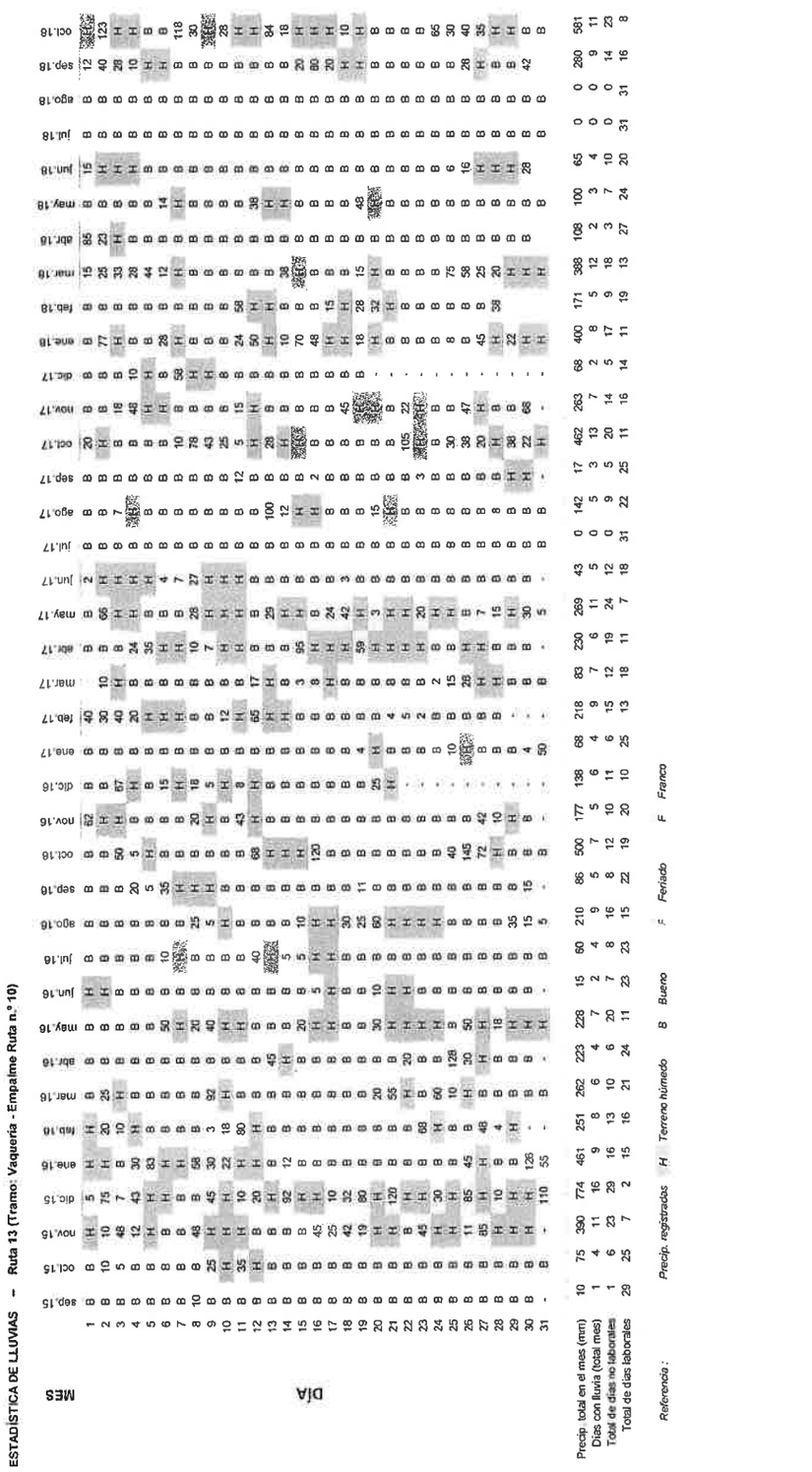

MINISTERIO DE OBRAS PÚBLICAS Y COMUNICACIONES

Ing. Miguel Brazales Alba
Director de Fiscalización
UTE VAQUERIA

32- (treinta y dos)

MINISTERIO DE OBRAS PÚBLICAS Y COMUNICACIONES

GOBIERNO NACIONAL
Construyendo Juntos Un Nuevo Rumbo

Asunción, 4 de setiembre de 2015

DV N° 724 /2015

Señores
CONCRET MIX & ASOCIADOS
Avenida Gral. José G. Artigas N° 1921
Edificio Automotor Piso 3
Teléf. 021 281245/021 299208
Asunción - Paraguay

REF.: PROGRAMA DE PAVIMENTACIÓN DE CORREDORES DE INTEGRACION Y REHABILITACION Y MANTENIMIENTO VIAL -FASE II- CONTRATOS N° 2934/OC-PR Y N° 2935/BL-PR BID LLAMADO MOPC N° 47/2014 LPI DE FIRMAS CONSTRUCTORAS ESPECIALIZADAS EN OBRAS VIALES PARA LA REHABILITACION Y PAVIMENTACION DEL TRAMO: VAQUERIA-EMPALME RUTA N° 10. CONTRATO S.G. MINISTRO N° 318/2014 MOPC/CONSORCIO CONCRET MIX & ASOCIADOS.

ORDEN DE INICIO.

Tenemos el agrado de dirigirnos a ustedes, con relación a la ejecución de las obras de referencia, a fin de notificar cuanto sigue:

En virtud a lo estipulado en la cláusula 8.1 de las Condiciones Generales del Contrato complementada por la cláusula 8.1 de las Condiciones Especiales del Contrato, se imparte la **ORDEN DE INICIO** para la ejecución de las obras de REHABILITACION Y PAVIMENTACION DEL TRAMO: VAQUERIA - EMPALME RUTA N° 10. La fecha de inicio a partir de la cuál se computará el plazo de 26 (Veintiséis) meses para la terminación de las Obras será la fecha de recepción efectiva de la presente Orden de Inicio por parte de la empresa CONSORCIO CONCRET MIX & ASOCIADOS.

Atentamente.

04.09.15

Ing. IGNACIO GOMEZ NUNES
DIRECTOR
DIRECCION DE VIALIDAD

31- (treinta y uno)

Asunción, 05 de diciembre de 2019

Señores
Ministerio de Obras Públicas y Comunicaciones (MOPC)
Unidad Ejecutora de Proyectos – BID
Gerencia de Proyectos de Vialidad (GPV)
Ing. Marcelo Pizzurno, Gerente
Presente:

Referencia: CONTRATO DE OBRAS S.G. Ministro N° 318/2014.
"Rehabilitación y Pavimentación del tramo: Vaquería - Empalme Ruta Nº 10"

Asunto: Informe Técnico de la Fiscalización sobre el Convenio Modificatorio N° 4.

Tengo el agrado de dirigirme a Usted, y por su intermedio a quien corresponda, con el fin de comunicar que el Informe Técnico del Convenio N° 4 (Cierre) presentado por la Fiscalización de Obras, ha sido revisado y verificado por esta Supervisión de Obra del MOPC, notificamos que se encuentra en concordancia con las necesidades reales de la Obra, y que refleja los requerimientos técnicos de acuerdo al Contrato. Por lo tanto, manifestamos la conformidad, recomendamos su aprobación, y elevamos a su consideración.

Atentamente.

Ing. Oscar J. López Ricardi
Supervisor de Obra - MOPC