**ADMINISTRACION NACIONAL DE ELECTRICIDAD**

**EXP: P41212020020008** **FECHA: 13/02/2020**
**SOLICITANTE: GOBERNACION ÑEEMBUCU**
**DIRECCION: 14 DE MAYO Y AV MCAL. LOPEZ -PILAR**
**TELEFONO:**

**OBRAS POR TERCEROS**

- TRASLADO INTERNO DE PD 150 KVA TIPO PORTICO 1,90mts HACIA LA VEREDA PERO QUEDANDO SEIMPRE EN EL PATIO- SEGUN PLANOS 44629

**Adjunto Plano N°: 44.629**

Todos los materiales a ser utilizados en la obra deberán cumplir con las Especificaciones Técnicas de la ANDE, los mismos serán inspeccionados antes del inicio de los trabajos, para el efecto y a fin de coordinar la ejecución de la obra, el Contratista deberá contactar con la Agencia Regional Ñeembucú (Teléfonos 0786-230.898-- 0786-232.777).

- PRESENTAR LISTA DE MATERIALES A USAR Y FACTURAS DE LOS MISMOS, LOS MATERIALES RETIRADOS DEBERAN ENTREGARSE A LA ANDE.Y PRESENTAR EL VALE DE DEVOLUCION.

- LOS POSTES A UTLIZAR EN VIA PUBLICA Y QUE PASARAN A PODER DE ANDE DEBÈN ESTAR CERTIFICADOS O GARANTIZADOS VIA ESCRIBANIA POR EL FABRICANTE

- UNA VEZ FINALIZADOS Y APROBADOS ESTOS TRABAJOS, DEBERA INICIAR LOS TRAMITES DE NORMA EN:

Atención al Cliente con oficina en la Dr. Mazei esq. 14 de mayo de la ciudad de Pilar

**Adjuntos**:
- Proyecto: Plano **N°: 44.629**
- Modelo de planilla de materiales a usar y de devolución de materiales

.....
**Lic. Juan Carlos Riveros**
**Secc. Proy. Control Final Y Red Ñeemb.**
**DR/ARÑ4**

.....
**Lic. Roberto V. Leal R**
**Agencia Regional Ñeembucú**
**DR/ARÑ**

RECIBI CONFORME: El..... de..... de 2.020

- Propietario o Electricista responsable:.....
- N° de Cédula de Identidad:.....

ANDE

"C"

DR/ARÑ4/16 /2020
SIGLA/Nº/AÑO

# INFORME DE OBRA EJECUTADA POR TERCEROS

Modalidad de Contratación: **OBRA POR TERCERO**

Nombre del Interesado: **GOBERNACION ÑEEMBUCU**

Referencias de la Obra: Expediente Nº: P41212020020008

Ejecutada por la Empresa: **CONSTRUTECH**

Inspección final de la obra con Expediente Nº: **102/2020**

Fiscalizado por: **LIC. EVER RUIZ**

La obra fue ejecutada de acuerdo con el proyecto y cumplen con las especificaciones técnicas para la construcción de:

| | | |
|---|---|---|
| Líneas Aéreas de: | ☐ MT | ☐ BT |
| Acometidas en: | ■ MT | |
| Puestos de Distribución de: | ☐ MT | |
| Trifasicacion red | ☐ MT | ☐ BT |
| | ☐ | |

Observaciones:..... TRASLADO DE PD DE 300 KV TIPO PORTICO DENTRO DE LA MISMA PROPIEDAD

Esta Fiscalización aprueba y acepta la obra en fecha: 12 / 5 / 20

*Lic. Juan Carlos Riveros*
Jefe DR/ARÑ4 ANDE
Pers. Nº 3784 - C.I. 640.519

**Firma del Fiscal de Obra**
Pers. Nº 5355

A DR/ARÑ4
P/ archivo.-

**AG. REG. ÑEEMBUCU**
Fecha: 12 / 05 / 20

**Observaciones:** A COMERCIAL

GC-13

**ADMINISTRACION NACIONAL DE ELECTRICIDAD**

**EXP: 097/2020 PEDIDO DE MODIFICACION EXP P41212020020008**
**FECHA: 05/04/2020**
**SOLICITANTE: GOBERNACION ÑEEMBUCU**
**DIRECCION: 14 DE MAYO Y AV MCAL. LOPEZ -PILAR**
**TELEFONO:**

**OBRAS POR TERCEROS**

- TRASLADO INTERNO DE PD 150 KVA TIPO PORTICO 1,90mts HACIA LA VEREDA PERO QUEDANDO SEIMPRE EN EL PATIO- SEGUN PLANOS 44629
- ACOMETIDA 10 METROS TIPO BANDERA

**Adjunto Plano N°: 44.629**

Todos los materiales a ser utilizados en la obra deberán cumplir con las Especificaciones Técnicas de la ANDE, los mismos serán inspeccionados antes del inicio de los trabajos, para el efecto y a fin de coordinar la ejecución de la obra, el Contratista deberá contactar con la Agencia Regional Ñeembucú (Teléfonos 0786-230.898– 0786-232.777).

- PRESENTAR LISTA DE MATERIALES A USAR Y FACTURAS DE LOS MISMOS, LOS MATERIALES RETIRADOS DEBERAN ENTREGARSE A LA ANDE.Y PRESENTAR EL VALE DE DEVOLUCION.

- LOS POSTES A UTLIZAR EN VIA PUBLICA Y QUE PASARAN A PODER DE ANDE DEBEN ESTAR CERTIFICADOS O GRANTIZADOS VIA ESCRIBANIA POR EL FABRICANTE

- UNA VEZ FINALIZADOS Y APROBADOS ESTOS TRABAJOS, DEBERA INICIAR LOS TRAMITES DE NORMA EN:

Atención al Cliente con oficina en la Dr. Mazei esq. 14 de mayo de la ciudad de Pilar

**Adjuntos**:
- Proyecto: Plano **N°: 44.629**
- Modelo de planilla de materiales a usar y de devolución de materiales

Lic. Juan Carlos Riveros
Jefe DR/ARÑ4 ANDE
Pers. Nº 3784 - C.I. 640.519

.....
**Lic. Juan Carlos Riveros**
**Secc. Proy. Control Final Y Red Ñeemb.**
**DR/ARÑ4**

Lic. Roberto Leal Rolón
Jefe DR/ARÑ

.....
**Lic. Roberto V. Leal R**
**Agencia Regional Ñeembucú**
**DR/ARÑ** 05-05-20

RECIBI CONFORME: El 06 de Mayo de 2020
- Propietario o Electricista responsable:.....
- N° de Cédula de Identidad: 3694713

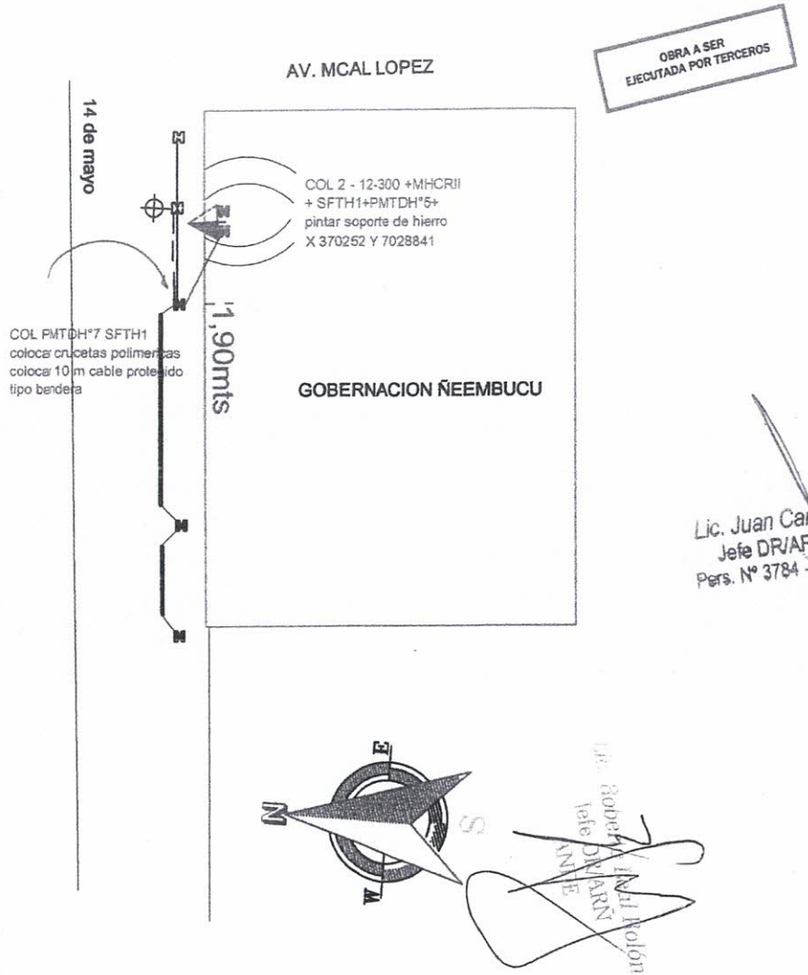


OBRA A SER EJECUTADA POR TERCEROS

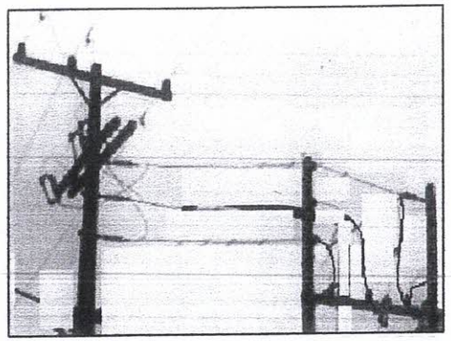

Lic. Juan Carlos Riveros
Jefe DR/ARN ANDE
Pers. Nº 3784 - C.I. 640.519

Lic. Gabriel Polón
Jefe DR/ARN
ANDE

OBSERVACION : PLANO CON MODIFICACION FINAL ABRIL 2020 DE ACUERDO A NOTA PEDIDO NUMERO 097/20

# PILAR- BARRIO SAN ANTONIO

ANDE BR

## ACOMETIDA MT.

EXP: P41212020020008-GOBERNACION ÑEEMBUCU

PLANO No. : 44629 PRESUP. No. :280559

ABRIL 2020

DIBUJ. :J.C.R.
DATOS.:J.C.R
APROB.:LIC. JUAN C. RIVEROS.

DPTO. PROY. DE DISTRIB.

MISION DE LA ANDE: Satisfacer las necesidades de energía eléctrica del país para contribuir a su desarrollo y al bienestar de la población, con responsabilidad social y ambiental, promoviendo la excelencia en la administración de los recursos y en la prestación de sus servicios.

ANDE

ADMINISTRACION NACIONAL DE ELECTRICIDAD

Fecha / /

## FISCALIZACIÓN E INSPECCIÓN DE MATERIALES

Señor

**Presidente de la Administración Nacional de Electricidad**

**PRESENTE**

Tengo (mos) el agrado de dirigirme (nos) a usted, con el objeto de comunicar la contratación del (os) señor (es)....Salixto Adán Sara....., para la realización de los trabajos mencionados en la Nota Respuesta al Expediente N°..P4122026c2000..de fecha..05/05/2020....., cuyo inicio está previsto para el..11 de Mayo.....de..2020....., por lo que solicito/a (mos) la **FISCALIZACIÓN E INSPECCIÓN** de los materiales a ser utilizados en la **OBRA** según Plano N°..44629..., de acuerdo a las especificaciones técnicas de la ANDE.

Asimismo, solicito/a (mos), la **FISCALIZACIÓN DE LA OBRA**, una vez que hayan concluido los trabajos, correspondientes según lo detallado en el Plano N°:...44629.....

Aprovecho (mos) la oportunidad para saludarle muy atentamente.

**DATOS DEL SOLICITANTE:**

*Nombre y Apellido:* Luis Benitez - Gobernación **FIRMA:** X

*Dirección:* Avda. Mcal. López e/ 14 de Mayo

*Teléfono:* 0786 232210 *Localidad:* Pilar

**ELECTRICISTA RESPONSABLE**

*Nombre y Apellido:*....Adán Sara..... **FIRMA:**

*Registro N°:* 7359 *Categoría:* B *Teléfono:* 0985 719 154

***DOCUMENTOS ADJUNTOS:***

Fotocopia CI del Solicitante – Fotocopia de Carnet del Electricista

Factura legal del Transformador y de los Materiales – Relatorio de Ensayo – Nota de Responsabilidad

**MISIÓN DE LA ANDE:**
Satisfacer las necesidades de energía eléctrica del país para contribuir a su desarrollo y al bienestar de la población, buscando la excelencia en la administración de los recursos y en la prestación de servicios

CONSTE QUE LA PRESENTE FOTOCOPIA ES AUTENTICA DEL ORIGINAL, DOY FE.-

RUBEN G. DE FELICE A.
ESCRIBANO PUBLICO
Titular del Registro N° 303
Avda. Mcal. López 580
Fono 0786-232221
Pilar - Ñeembucú