MEMORÁNDUM C.P.I. Nº 01 /2020

A : **Arq. Patricia Josefina Estela Sánchez Flores de Ávila**
Coordinadora. Coordinación de Proyectos de Infraestructura-**UEPP**

DE : **Arq. Raquel Ugarte.** FISCAL del Lote 3 –CONTRATO Nº 11-EDI
COORDINACION DE PROYECTO INFRAESTRUCTURA - UEPP

Asunto: **Solicitud de prórroga por inclemencias climáticas**
ITAPÚA -MISIONES– Lote Nº 3 Contrato **Nº11/2019-**
CONTRATISTA: CONSORCIO IBC Y ASOCIADOS

REF LPN: CONTRATACIÓN VÍA EXCEPCIÓN Nº 01/2019 "CONSTRUCCIÓN DE ESPACIOS DE DESARROLLO INFANTIL CON TÈCNICAS CONSTRUCTIVAS MIXTAS –PLURIANUAL - ID Nº 356.937

Fecha: 05/10/2020.

Por la presente la Fiscalización del Lote Nº 3 - Itapúa – Misiones de la Coordinación de Proyectos de Infraestructura de la Unidad Ejecutora de Programas y Proyectos – UEPP, del Ministerio de Educación y Ciencias, en referencia a la **CONTRATACIÓN VÍAExcepción N° 01/2019, "Construcciones, de Espacios de Desarrollo Infantil, con Técnicas constructivas alternativas mixtas. –Plurianual N° 356. 937.presenta** por este medio el CUADRO DE INCIDENCIAS RELACIONADAS A LAS CONDICIONES CLIMÁTICAS, en el plazo de ejecución de las obras correspondientes al Contrato Nº 11/2019- Lote Nº 3, a cargo de la empresa **CONSORCIO IBC Y ASOCIADOS**

Resumen de los días de lluvias según Registro de Precip. Diaria de la **DINAC- SAN JUAN BAUTISTA –MISIONES** indicadas en los libros de obras, para este Periodo de la Institución:

IFD Prof. LADISLAA LILE GONZÀLEZ –SAN JUAN BAUTISTA –MISIONES

Cuadro de lluvias según Registro de Precipitación Diaria de la DINAC y afectaciones a consecuencia indicadas en los libros de obras.

Mes de JUNIO de 2020 – INICIO DE OBRAS: 15 DE JUNIO DE 2020

lluvia		lluvia	lluvia	lluvia			lluvia	lluvia			lluvia	lluvia		
1	2	3	0,4	5	6	7	8	9	10	11	12	13	14	15

										lluvia		lluvia		lluvia
16	17	18	19	20	21	22	23	24	25	26	27	28	29	30

								10.4	Afect	Afect			29,6	12,0
								DINAC	Libro de obra	Libro de obra			DINAC	DINAC

RESUMEN DE INCIDENCIAS POR LAS CONDICIONES CLIMÀTICAS-MISIONES				
Nº	MES	CANT- DE LLUVIAS - DINAC	INCIDENCIA Registrada en el Libro de Obras	DÍAS ACUMULADOS
1	JUNIO/2020	3	2	5
			TOTAL	5

Resumen de los días de lluvias según Registro de Precip. Diaria de la **DINAC- ITAPÙA ENCARNACIÒN** indicadas en los libros de obras, para este Periodo de la Institución:

ESC.BÀS. Nº 816 – REVERENDO HNO.LUCAS BRUDER –ITAPÙA

ESC.BÀS. Nº 1434 – FERNANDO DE LA MORA –ITAPÙA

Mes de JUNIO de 2020

lluvia		lluvia	lluvia	lluvia			lluvia	lluvia			lluvia	lluvia		
1	2	3	0,4	5	6	7	8	9	10	11	12	13	14	15

										lluvia		lluvia		lluvia
16	17	18	19	20	21	22	23	24	25	26	27	28	29	30
								10,0	Afect	Afect			15,0	25,4
								DINAC	Libro de obra	Libro de obra			DINAC	DINAC

RESUMEN DE INCIDENCIAS POR LAS CONDICIONES CLIMÀTICAS -ENCARNACIÒN				
Nº	MES	CANT- DE LLUVIAS - DINAC	INCIDENCIA Registrada en el Libro de Obras	DÍAS ACUMULADOS
1	JUNIO/2020	3	2	5
			TOTAL	5

Considerando los días de inclemencias climáticas de los días de lluvia según la Dinac son los mismos tanto en Misiones y Encarnación, el corrimiento del plazo del contrato afectado al llamado CVE Nº

Ariel Raphael Ugarte
Supervisor Fiscal
U.E.R.P. C.P.I.

Misión: Garantizar a todas las personas una educación de calidad como bien público y derecho humano a lo largo de la vida.

"CONSTRUCCIÓN DE ESPACIOS DE DESARROLLO INFANTIL CON TÈCNICAS CONSTRUCTIVAS MIXTAS –PLURIANUAL - ID Nº 356.937" se considera 5 (días) de plazo por inclemencias climáticas al contrato N° 11

Obs : Se adjuntan registros fotográficos en el folio n°:

REGISTRO LIBRO DE OBRAS - DÍAS DE INCLEMENCIAS CLIMÁTICAS		
FECHA	REGISTRO ASENTADO EN EL LIBRO DE OBRA	INSTITUCION EDUCATIVA
MISIONES		
24/6/2020- 29/06/2020- 30/06/2020	Se suspenden las actividades por las lluvias acontecidas Segun la DINAC 24/06/20 10,00mm - 29/06/20 29,06mm 30/06/20 12,00mm	IFD Prof Ladislaa Life Gonzalez
ENCARNACION		
24/6/2020 -29/06/20 - 30/06/20	Se suspenden las actividades por las lluvias acontecidas en la obra Según la DINAC 24/06/20 10,00 mm 29/06/20 15 mm 30/06/20 25,4 mm	Esc Bas. N° 816 Rev. Hno Lucas Bruder Esc Bas. N° 1434 Fernando de la Mora

Por lo tanto, se corre la finalización del plazo del contrato Nº11/19 del Lote Nº 3 de la Empresa Constructora CONSORCIO IBC Y ASOCIADOS hasta el 20/02/2021

PLAZO ORIGINAL	FINALIZACION PLAZO ORIGINAL	PLAZOS MODIFICADOS	PLAZO FINAL DE EJECUCION DE LAS OBRAS
310 DIAS		SUSPENSION DE CONTRATO: EL 05/12/2019 HASTA EL 29/05/2020 .Orden de Servicio N°2 15/06/2020 más 245 días de plazo contractual	15/02/2021
		PRORROGA DE PLAZO POR INCLEMENCIA CLIMÀTICA POR EL MES DE JUNIO 2020: 5 DIAS	20/02/20201

Con relación a los días entre el 29/05/20 (Fecha del levantamiento de suspensión) y la fecha de la Orden de Servicio N° 2 presento la Grilla del contrato N°11 –Lote N°3 según el PBC del llamado "CONSTRUCCIÓN DE ESPACIOS DE DESARROLLO INFANTIL CON TÈCNICAS CONSTRUCTIVAS MIXTAS –PLURIANUAL - ID Nº 356.937"

Arq. Raquel Ugarte
Supervisora Fiscal
U.E.P.P. - C.P.I.

PLAZO DEL CONTRATO

CONTRATO N°11/2019 - LOTE 3- MISIONES -ITAPÚA | EMPRESA: CONSORCIO IBC Y ASOCIADOS

ORDEN DE SERVICIO N° 1: 05/11/2020 | FECHA DEL CONTRATO:09/10/2019

ORDEN DE SERVICIO N° 2: 15/06/2020

PROCESO DE ENTREGAS DE DOCUMENTOS DE LAS ETAPAS DE ACTIVIDADES

FIRMA DEL CONTRATO	7/10/2019	FECHA INICIO	FECHA FIN	RESOLUCIÓN/ADENDA	NOTAS
ORDEN DE SERVICIO N° 1		5/11/2019			
Presentación de los rubros: Estudio de Suelo, Cálculos Estructurales y Planos Municipales para firma MEC	20	6/11/2019	26/11/2019		Nota Empresa 20/11/2019
Presentación de los rubros: Estudio de Suelo, Cálculos Estructurales y Planos Municipales para firma MEC	15	26/11/2019	11/12/2019	Tiempo parcial de la 2da etapa de 15 días	Nota Empresa 03/12/2019
Presentación de los rubros: Estudio de Suelo, Cálculos Estructurales y Planos Municipales para firma MEC	15	11/12/2019	26/12/2019	Tiempo Total de la etapa de 15 días. Firma de Autoridad del MEC para Aprobación Municipal	
SUSPENSIÓN (Por Adición de rubros no contemplados en el contrato)		25/12/2019	29/5/2020	SUSPENDIDO 156 DIAS	
PLAZO DE MAXIMO DE PRESENTACIÓN DEL CERTIFICADO 1-OS 1	15	29/5/2020	13/6/2020	PRESENTADO	
EMISION DEL ORDEN DE SERVICIO 2	1 DIA	15/6/2020		A los 66 días de la efectivizacion del anticipo financiero con un plazo de 245 días corridos (Adenda N°1).Se computa desde la recepcion por parte de la contratista, de la 2 Orden de servicio para empezar las obras .Pag. 129	
certicación a partir de entonces, será mensual	2 dias (15)	DEL 15/06/20 AL 30/06/202		LA CERTIFICACION SERA MENSUALMENTE A PARTIR DE LA FECHA DE EMISION DE LA OS2	
PRESENTACION DE INCIDENCIAS DE LLUVIAS Y SUS CONSECUENCIAS	6 dias	DEL 15/06/20 AL 30/06/202		LOS 5 PRIMEROS DIAS DEL MES POSTERIOR MES DE PRESENTACION (Es decir presentar maximo el 06/07/2020 por las lluvias e incidencias del mes de junio)	

Arq. Raquel Ugarte
Supervisora - Fiscal
U.E.P.P. - C.P.I.

La fecha de Inicio de las Obras, (según la Orden de Servicio N° 02) el 15 de junio de 2020. Atendiendo a lo solicitado y la documentación obrante, esta Fiscalización CPI UEPP, de Coordinación de Proyectos de Infraestructura **APRUEBA** la solicitud de

Prórroga de **5 días** por Lluvias al Contrato N° 11 /2019- Lote 3, correspondiente al **certificado N° 1 de la Orden de Servicio N° 2** y que comprende los sgtes Locales de Obras. : IFD PROF.LADISLAA LILE GONZÁLEZ (San Juan Bautista –Misiones) Esc. Bas. N° 816 Reverendo Hno. Lucas Bruder (Encarnación) y Esc. Bas. N° 1434 Fernando de la Mora (Bella Vista –Encarnación), A fin de brindar continuidad a los trámites pertinentes.

Se adjuntan copias de:

- Nota de la Empresa
- Registro de Precipitación Diaria – DINAC
- Una copia de la Orden de Servicio N°1 y Orden de Servicio N° 2

Arq. Raquel Ugarte

Fiscal de obras –Lote N°3

Coordinación de Proyectos de Infraestructura

CONSORCIO IBC Y ASOCIADOS

Gaudioso Núñez N° 1264
Email: ibc@ibcingenieriasa.com
Tel: 021 208 750

Asunción, 06 de julio de 2020

SEÑOR:
Econ. Alejandro Duarte
Coordinador General Interino de la UEPP
MINISTERIO DE EDUCACION Y CIENCIAS

Ref.: CONTRATACION POR VIA DE EXCEPCION N° 01/2019 "Construccion de Espacios de Desarrollo Infantil con Técnicas Constructivas Mixtas" - Plurianual – ID N°: 356.937.- **CONTRATO N° 11/2019**

De nuestra consideración:

Tengo el agrado de dirigirme a usted, y por su intermedio a quien corresponda, con el objeto de solicitar prorroga en los plazos del mes de junio conforme al siguiente cuadro:

CUADRO DE DESPLAZAMIENTO DE PLAZOS DEL CONTRATO				
CONTRATACION POR VIA DE EXCEPCION N° 01/2019 "Construccion de Espacios de Desarrollo Infantil con Técnicas Constructivas Mixtas" - Plurianual – ID N°: 356.937				
MONTO TOTAL DEL CONTRATO: 4.534.137.977				
CONTRATO N°: 11/2019				
Contratista: CONSORCIO IBC Y ASOCIADOS				
DESCRIPCION	Inicio	Fin	Dias	Observaciones
Suscripcion del Contrato	07/10/2020			Contrato inicial
Orden de Servicio N° 1	05/11/2019			
Levantamiento de suspension de Contrato	05/12/2019	29/05/2020		
Orden de Servicio N° 2	15/06/2020		245	
Desplazamiento por Inclemencias Climaticas (junio 2020)			5	Según Registros de la DINAC y Registros en Libros de Obras
Plazo 310 dias - Considerando inclemecias climaticas: 5 dias				
Se corre la finalizacion del plazo del contrato hasta 20/02/2021				

En adjunto presentamos:

- Cuadro de registro de lluvias de los establecimientos de Misiones y Encarnación.
- Registro de Precipitación Diaria emitida por la DINAC de los establecimientos de Misiones y Encarnación.
- Considerando que las inclemencias climáticas de Misiones y Encarnación son las mismas fechas, se considera la de mayor cantidad.

Sin otro particular le saludo atentamente.

CONSORCIO IBC Y ASOCIADOS

Ing. Bernardino Felipe Caballero Ramírez
Representante Legal
CONSORCIO IBC Y ASOCIADOS

DINAC

DIRECCION NACIONAL DE AERONAUTICA CIVIL

GOBIERNO NACIONAL Paraguay de la gente

DIRECCION DE METEOROLOGIA E HIDROLOGIA

Dpto. de Servicios Meteorológicos e Hidrológicos para el Público

REGISTRO DE PRECIPITACIÓN DIARIA (mm) AÑO 2020

Localidad	Latitud Sur	Longitud Oeste	Elevación
SAN JUAN BAUTISTA - MISIONES	26° 40' 13,00"	57° 08' 02,90"	131 m s,n,m,m

Mes / Día	Enero	Febrero	Marzo	Abril	Mayo	Junio	Julio	Agosto	Setiembre	Octubre	Noviembre	Diciembre
1						0,2						
2						0,0						
3						12,0						
4						49,5						
5						2,2						
6						0,0						
7						0,0						
8						0,0						
9						0,0						
10						0,0						
11						0,0						
12						7,2						
13						0,0						
14						0,0						
15						0,0						
16						0,0						
17						0,0						
18						0,0						
19						0,0						
20						0,0						
21						0,0						
22						0,0						
23						0,0						
24						10,4						
25						0,0						
26						0,0						
27						0,0						
28						6,0						
29						29,6						
30						12,0						
31												
Total						129						
Máx. 24h						49,5						
Día Máx.						4						

Referencias: 0,0 sin precipitación; T precipitación no medible (Trazas); - sin datos de precipitación

Lourdes Aveiro G.
Ins. Int. Dpto. Serv. Met. e Hid. para el Público
DMH - DINAC

5

DIRECCION DE METEOROLOGIA E HIDROLOGIA

Dpto. de Servicios Meteorológicos e Hidrológicos para el Público

REGISTRO DE PRECIPITACIÓN DIARIA (mm) AÑO 2020

Localidad	Latitud Sur	Longitud Oeste	Elevación
ENCARNACIÓN	27° 18' 14,70"	55° 53' 46,80"	90 m s,n,m,m

Mes / Día	Enero	Febrero	Marzo	Abril	Mayo	Junio	Julio	Agosto	Setiembre	Octubre	Noviembre	Diciembre
1						0,0						
2						0,0						
3						6,8						
4						30,0						
5						32,6						
6						0,0						
7						0,0						
8						1,8						
9						0,5						
10						4,0						
11						0,0						
12						0,0						
13						0,0						
14						0,0						
15						0,0						
16						0,0						
17						0,0						
18						0,0						
19						0,0						
20						0,0						
21						0,0						
22						0,0						
23						0,0						
24						10,0						
25						0,0						
26						0,0						
27						0,0						
28						5,5						
29						15,0						
30						25,4						
31												
Total						132						
Máx. 24h						32,6						
Día Máx.						5						

Referencias: 0,0 sin precipitación; T precipitación no medible (Trazas); - sin datos de precipitación

DMH - DINAC

Tel. 021-4381192

P/Fotocopiar JUNIO

MINISTERIO DE EDUCACIÓN Y CIENCIAS

CONTRATACIÓN VÍA EXCEPCIÓN N° 01/2019 "CONSTRUCCIÓN DE ESPACIOS DE DESARROLLO INFANTIL CON TÉCNICAS CONSTRUCTIVAS MIXTAS" – PLURIANUAL – IDN° 356.937

N° 0000009

LIBRO DE OBRAS

INSTITUCIÓN EDUCATIVA: Escuela Básica N° 816 Reverendo Hermano Lucas Bruder

EMPRESA CONTRATISTA: CONSORCIO IBC Y ASOCIADOS.

FISCALIZACIÓN: CPI UEPP MEC

SUPERVISOR: JEFATURA DE SUPERVISIÓN Y CERTIFICACIÓN CPI UEPP MEC

DÍA: Miércoles, 24 de Junio de 2020

CONTRATISTA	FISCAL:
TRABAJOS EJECUTADOS:	TRABAJOS VERIFICADOS:
Sin actividad por lluvia	Sin actividad por lluvia

CASILLA EN CASO DE LLUVIAS

DÍA:		REALIZADO	NO REALIZADO	CORRECCIÓN
HORA	COMIENZO:			
	FIN:			

TRABAJOS SUSPENDIDOS:

Trabajos suspendidos por efecto de lluvia según la Dinac ese día cayó 10,0 mm (diez milímetros)

INCIDENCIAS

DÍA:	REALIZADO	NO REALIZADO	CORRECCIÓN
TRABAJOS SUSPENDIDOS:			

FUERZA MAYOR

	RUTA	TRAMO
CAMINOS INTRANSITABLES		
CORTES DE RUTA		

MATERIALES RECHAZADOS

OBSERVACIONES:

MINISTERIO DE EDUCACIÓN Y CIENCIAS

CONTRATACIÓN VÍA EXCEPCIÓN N° 01/2019 "CONSTRUCCIÓN DE ESPACIOS DE DESARROLLO INFANTIL CON TÉCNICAS CONSTRUCTIVAS MIXTAS" – PLURIANUAL – IDN° 356.937

N° 0000010

LIBRO DE OBRAS

INSTITUCIÓN EDUCATIVA: Escuela Básica N° 816 Reverendo Hermano Lucas Bruder

EMPRESA CONTRATISTA: CONSORCIO IBC Y ASOCIADOS.

FISCALIZACIÓN: CPI UEPP MEC

SUPERVISOR: JEFATURA DE SUPERVISIÓN Y CERTIFICACIÓN CPI UEPP MEC

DÍA: Jueves, 25 de Junio de 2020.

CONTRATISTA TRABAJOS EJECUTADOS:	FISCAL: TRABAJOS VERIFICADOS:
Sin actividad por lluvia	Sin trabajos en obra por suspensión de la jornada anterior

CASILLA EN CASO DE LLUVIAS

DÍA:

HORA — COMIENZO:

FIN:

TRABAJOS SUSPENDIDOS: Trabajos suspendidos por fuertes lluvias.

REALIZADO	NO REALIZADO	CORRECCIÓN

INCIDENCIAS

DÍA:

TRABAJOS SUSPENDIDOS:

FUERZA MAYOR

REALIZADO	NO REALIZADO	CORRECCIÓN

	RUTA	TRAMO
CAMINOS INTRANSITABLES		
CORTES DE RUTA		

MATERIALES RECHAZADOS

OBSERVACIONES:

MINISTERIO DE EDUCACIÓN Y CIENCIAS

CONTRATACIÓN VÍA EXCEPCIÓN Nº 01/2019 "CONSTRUCCIÓN DE ESPACIOS DE DESARROLLO INFANTIL CON TÉCNICAS CONSTRUCTIVAS MIXTAS" – PLURIANUAL – IDN° 356.937

N° 0000011

LIBRO DE OBRAS

INSTITUCIÓN EDUCATIVA: Escuela Básica N° 816 Reverendo Hermano Lucas Bruder

EMPRESA CONTRATISTA: CONSORCIO IBC Y ASOCIADOS.

FISCALIZACIÓN: CPI UEPP MEC

SUPERVISOR: JEFATURA DE SUPERVISIÓN Y CERTIFICACIÓN CPI UEPP MEC

DÍA: Viernes 26 de Junio de 2020

CONTRATISTA	**FISCAL:**
TRABAJOS EJECUTADOS:	TRABAJOS VERIFICADOS:
Sin actividad por Afectacion de lluvia	Sin actividad por afectacion de lluvia. Se adjunta registro fotografico

CASILLA EN CASO DE LLUVIAS

DÍA:		REALIZADO	NO REALIZADO	CORRECCIÓN
HORA	COMIENZO:			
	FIN:			
TRABAJOS SUSPENDIDOS:				

INCIDENCIAS

DÍA:	REALIZADO	NO REALIZADO	CORRECCIÓN
TRABAJOS SUSPENDIDOS:			

FUERZA MAYOR	RUTA	TRAMO
CAMINOS INTRANSITABLES		
CORTES DE RUTA		

MATERIALES RECHAZADOS

OBSERVACIONES:

MINISTERIO DE EDUCACIÓN Y CIENCIAS

CONTRATACIÓN VÍA EXCEPCIÓN N° 01/2019 "CONSTRUCCIÓN DE ESPACIOS DE DESARROLLO INFANTIL CON TÉCNICAS CONSTRUCTIVAS MIXTAS" – PLURIANUAL – IDN° 356.937

N° 0000013

LIBRO DE OBRAS

INSTITUCIÓN EDUCATIVA: Escuela Básica N° 816 Reverendo Hermano Lucas Bruder

EMPRESA CONTRATISTA: CONSORCIO IBC Y ASOCIADOS.

FISCALIZACIÓN: CPI UEPP MEC

SUPERVISOR: JEFATURA DE SUPERVISIÓN Y CERTIFICACIÓN CPI UEPP MEC

DÍA: lunes 29 de junio de 2020

CONTRATISTA TRABAJOS EJECUTADOS:	FISCAL: TRABAJOS VERIFICADOS:
Sin actividad por lluvia.	Inactividad por lluvia que imposibilita la continuación de los trabajos en obra.

CASILLA EN CASO DE LLUVIAS

DÍA:		REALIZADO	NO REALIZADO	CORRECCIÓN
HORA	COMIENZO:			
	FIN:			

TRABAJOS SUSPENDIDOS:

Trabajos suspendidos por lluvia Seguir marcando en la Dirac 25,6 mm Quince cama tan milímetros

INCIDENCIAS

DÍA:	REALIZADO	NO REALIZADO	CORRECCIÓN
TRABAJOS SUSPENDIDOS:			

FUERZA MAYOR

	RUTA	TRAMO
CAMINOS INTRANSITABLES		
CORTES DE RUTA		

MATERIALES RECHAZADOS

OBSERVACIONES:

MINISTERIO DE EDUCACIÓN Y CIENCIAS

CONTRATACIÓN VÍA EXCEPCIÓN N° 01/2019 "CONSTRUCCIÓN DE ESPACIOS DE DESARROLLO INFANTIL CON TÉCNICAS CONSTRUCTIVAS MIXTAS" – PLURIANUAL – IDN° 356.937

N° 0000014

LIBRO DE OBRAS

INSTITUCIÓN EDUCATIVA: Escuela Básica N° 816 Reverendo Hermano Lucas Bruder

EMPRESA CONTRATISTA: CONSORCIO IBC Y ASOCIADOS.

FISCALIZACIÓN: CPI UEPP MEC

SUPERVISOR: JEFATURA DE SUPERVISIÓN Y CERTIFICACIÓN CPI UEPP MEC

DÍA: Martes, 30 de junio de 2020.

CONTRATISTA	FISCAL:
TRABAJOS EJECUTADOS:	TRABAJOS VERIFICADOS:
Sin actividad por lluvia	Sin actividad por lluvia la cual hace que no se ejecute los trabajos en obra. Al cronograma de obra aprobado por la CPI-UEPP

CASILLA EN CASO DE LLUVIAS

DÍA:		REALIZADO	NO REALIZADO	CORRECCIÓN
HORA	COMIENZO:			
	FIN:			

TRABAJOS SUSPENDIDOS:

Trabajos suspendidos por lluvia. Según Marca la Dinac: 125 mm. (Veinticinco punto cuatro milímetros)

INCIDENCIAS

DÍA:	REALIZADO	NO REALIZADO	CORRECCIÓN
TRABAJOS SUSPENDIDOS:			

FUERZA MAYOR	RUTA	TRAMO
CAMINOS INTRANSITABLES		
CORTES DE RUTA		

MATERIALES RECHAZADOS

OBSERVACIONES:

MINISTERIO DE EDUCACIÓN Y CIENCIAS

CONTRATACIÓN VÍA EXCEPCIÓN N° 01/2019 "CONSTRUCCIÓN DE ESPACIOS DE DESARROLLO INFANTIL CON TÉCNICAS CONSTRUCTIVAS MIXTAS" – PLURIANUAL – IDN° 356.937

N° 0000009

LIBRO DE OBRAS

INSTITUCIÓN EDUCATIVA: Escuela Básica N° 1434 Fernando de la Mora

EMPRESA CONTRATISTA: CONSORCIO IBC Y ASOCIADOS.

FISCALIZACIÓN: CPI UEPP MEC

SUPERVISOR: JEFATURA DE SUPERVISIÓN Y CERTIFICACIÓN CPI UEPP MEC

DÍA: Miercoles, 24 de Junio de 2020

CONTRATISTA TRABAJOS EJECUTADOS:	FISCAL: TRABAJOS VERIFICADOS:
Sin Actividad por lluvia	Sin Actividad por lluvia que hace imposible continuar con los ritmos del cronograma de obra establecido por los Especialistas de la CPI-UEPP y los Fiscales del lote 3

CASILLA EN CASO DE LLUVIAS

DÍA:		REALIZADO	NO REALIZADO	CORRECCIÓN
HORA	COMIENZO:			
	FIN:			

TRABAJOS SUSPENDIDOS:

Trabajos suspendidos por lluvia Según Bitacora 10,4 mm

INCIDENCIAS

DÍA:	REALIZADO	NO REALIZADO	CORRECCIÓN
TRABAJOS SUSPENDIDOS:			

FUERZA MAYOR

	RUTA	TRAMO
CAMINOS INTRANSITABLES		
CORTES DE RUTA		

MATERIALES RECHAZADOS

OBSERVACIONES:

MINISTERIO DE EDUCACIÓN Y CIENCIAS

CONTRATACIÓN VÍA EXCEPCIÓN N° 01/2019 "CONSTRUCCIÓN DE ESPACIOS DE DESARROLLO INFANTIL CON TÉCNICAS CONSTRUCTIVAS MIXTAS" – PLURIANUAL – IDN° 356.937

N° 0000010

LIBRO DE OBRAS

INSTITUCIÓN EDUCATIVA: Escuela Básica N° 1434 Fernando de la Mora

EMPRESA CONTRATISTA: CONSORCIO IBC Y ASOCIADOS.

FISCALIZACIÓN: CPI UEPP MEC

SUPERVISOR: JEFATURA DE SUPERVISIÓN Y CERTIFICACIÓN CPI UEPP MEC

DÍA: Jueves, 25 de Junio de 2020.

CONTRATISTA TRABAJOS EJECUTADOS:	FISCAL: TRABAJOS VERIFICADOS:
Sin actividad por Afectación de lluvia	Trabajos suspendidos por afectación y mucha humedad que hace imposible continuar con los rubros del cronograma de obras aprobado por los especialistas de la CPI-UEPP y los fiscales del lote 3

CASILLA EN CASO DE LLUVIAS

DÍA:		REALIZADO	NO REALIZADO	CORRECCIÓN
HORA	COMIENZO:			
	FIN:			

TRABAJOS SUSPENDIDOS:

Trabajos suspendidos por afectación

INCIDENCIAS

DÍA:	REALIZADO	NO REALIZADO	CORRECCIÓN
TRABAJOS SUSPENDIDOS:			

FUERZA MAYOR	RUTA	TRAMO
CAMINOS INTRANSITABLES		
CORTES DE RUTA		

MATERIALES RECHAZADOS

OBSERVACIONES:

MINISTERIO DE EDUCACIÓN Y CIENCIAS

CONTRATACIÓN VÍA EXCEPCIÓN N° 01/2019 "CONSTRUCCIÓN DE ESPACIOS DE DESARROLLO INFANTIL CON TÉCNICAS CONSTRUCTIVAS MIXTAS" – PLURIANUAL – IDN° 356.937

N° 0000011

LIBRO DE OBRAS

INSTITUCIÓN EDUCATIVA: Escuela Básica N° 1434 Fernando de la Mora

EMPRESA CONTRATISTA: CONSORCIO IBC Y ASOCIADOS.

FISCALIZACIÓN: CPI UEPP MEC

SUPERVISOR: JEFATURA DE SUPERVISIÓN Y CERTIFICACIÓN CPI UEPP MEC

DÍA: Viernes, 26 de Junio de 2020.

CONTRATISTA TRABAJOS EJECUTADOS:	FISCAL: TRABAJOS VERIFICADOS:
Sin actividad por afectación de lluvia	Sin actividad en obra por afectación de lluvias que hace imposible continuar con los rubros del cronograma de obra aprobado por la CPI-UEPP y los fiscales Lote 3

CASILLA EN CASO DE LLUVIAS

DÍA:		REALIZADO	NO REALIZADO	CORRECCIÓN
HORA	COMIENZO:			
	FIN:			

TRABAJOS SUSPENDIDOS:

Trabajos suspendidos por afectación

INCIDENCIAS

DÍA:	REALIZADO	NO REALIZADO	CORRECCIÓN
TRABAJOS SUSPENDIDOS:			

FUERZA MAYOR	RUTA	TRAMO
CAMINOS INTRANSITABLES		
CORTES DE RUTA		

MATERIALES RECHAZADOS

OBSERVACIONES:

MINISTERIO DE EDUCACIÓN Y CIENCIAS

CONTRATACIÓN VÍA EXCEPCIÓN N° 01/2019 "CONSTRUCCIÓN DE ESPACIOS DE DESARROLLO INFANTIL CON TÉCNICAS CONSTRUCTIVAS MIXTAS" – PLURIANUAL – IDN° 356.937

N° 0000009

LIBRO DE OBRAS

INSTITUCIÓN EDUCATIVA: I.F.D. en Serv. Prof. Ladislaa Lile González

EMPRESA CONTRATISTA: CONSORCIO IBC Y ASOCIADOS.

FISCALIZACIÓN: CPI UEPP MEC

SUPERVISOR: JEFATURA DE SUPERVISIÓN Y CERTIFICACIÓN CPI UEPP MEC

DÍA: Miercoles, 24 de Junio de 2020.

CONTRATISTA TRABAJOS EJECUTADOS:	FISCAL: TRABAJOS VERIFICADOS:
Sin Actividad por lluvia.	Sin actividad por lluvia que impide los trabajos de ejecución en obra según el cronograma de obra aprobado por la CPI-UEPP y los Fiscales del lote 3

CASILLA EN CASO DE LLUVIAS

DÍA:		REALIZADO	NO REALIZADO	CORRECCIÓN
HORA	COMIENZO:			
	FIN:			

TRABAJOS SUSPENDIDOS:

Trabajos suspendidos según la dirac 20 mm (20 mm)

INCIDENCIAS

DÍA:	REALIZADO	NO REALIZADO	CORRECCIÓN
TRABAJOS SUSPENDIDOS:			

FUERZA MAYOR	RUTA	TRAMO	MATERIALES RECHAZADOS
CAMINOS INTRANSITABLES			
CORTES DE RUTA			

OBSERVACIONES:

MINISTERIO DE EDUCACIÓN Y CIENCIAS

CONTRATACIÓN VÍA EXCEPCIÓN N° 01/2019 "CONSTRUCCIÓN DE ESPACIOS DE DESARROLLO INFANTIL CON TÉCNICAS CONSTRUCTIVAS MIXTAS" – PLURIANUAL – IDN° 356.937

N° 0000010

LIBRO DE OBRAS

INSTITUCIÓN EDUCATIVA: I.F.D. en Serv. Prof. Ladislaa Lile González

EMPRESA CONTRATISTA: CONSORCIO IBC Y ASOCIADOS.

FISCALIZACIÓN: CPI UEPP MEC

SUPERVISOR: JEFATURA DE SUPERVISIÓN Y CERTIFICACIÓN CPI UEPP MEC

DÍA: Jueves, 25 de Junio de 2020.

CONTRATISTA TRABAJOS EJECUTADOS:	FISCAL: TRABAJOS VERIFICADOS:
Sin Actividad por Afectacion de Lluvia.	Debido a la humedad y afectación de lluvia, no se pudo procesar los trabajos y ejecutar obra.

CASILLA EN CASO DE LLUVIAS

DÍA:		REALIZADO	NO REALIZADO	CORRECCIÓN
HORA	COMIENZO:			
	FIN:			

TRABAJOS SUSPENDIDOS:

Trabajos suspendidos por afectación de lluvia 10,4 mm.

INCIDENCIAS

DÍA:	REALIZADO	NO REALIZADO	CORRECCIÓN
TRABAJOS SUSPENDIDOS:			

FUERZA MAYOR	RUTA	TRAMO	MATERIALES RECHAZADOS
CAMINOS INTRANSITABLES			
CORTES DE RUTA			

OBSERVACIONES:

MINISTERIO DE EDUCACIÓN Y CIENCIAS

CONTRATACIÓN VÍA EXCEPCIÓN N° 01/2019 "CONSTRUCCIÓN DE ESPACIOS DE DESARROLLO INFANTIL CON TÉCNICAS CONSTRUCTIVAS MIXTAS" – PLURIANUAL – IDN° 356.937

N° 0000011

LIBRO DE OBRAS

INSTITUCIÓN EDUCATIVA: I.F.D. en Serv. Prof. Ladislaa Lile González

EMPRESA CONTRATISTA: CONSORCIO IBC Y ASOCIADOS.

FISCALIZACIÓN: CPI UEPP MEC

SUPERVISOR: JEFATURA DE SUPERVISIÓN Y CERTIFICACIÓN CPI UEPP MEC

DÍA: Viernes, 26 de Junio de 2020

CONTRATISTA TRABAJOS EJECUTADOS:	FISCAL: TRABAJOS VERIFICADOS:
Sin Actividad por Afectacion de Lluvia.	Sin Actividad por afectación de lluvia que imposibilita continuar los trabajos en obra del cronograma de obra aprobado por la CPI-UEPP y los fiscales del 1063

CASILLA EN CASO DE LLUVIAS

DÍA:		REALIZADO	NO REALIZADO	CORRECCIÓN
HORA	COMIENZO:			
	FIN:			

TRABAJOS SUSPENDIDOS:

Trabajos suspendidos por afecta con lluvia

INCIDENCIAS

DÍA:	REALIZADO	NO REALIZADO	CORRECCIÓN
TRABAJOS SUSPENDIDOS:			

FUERZA MAYOR	RUTA	TRAMO	MATERIALES RECHAZADOS
CAMINOS INTRANSITABLES			
CORTES DE RUTA			

OBSERVACIONES:

MINISTERIO DE EDUCACIÓN Y CIENCIAS

CONTRATACIÓN VÍA EXCEPCIÓN N° 01/2019 "CONSTRUCCIÓN DE ESPACIOS DE DESARROLLO INFANTIL CON TÉCNICAS CONSTRUCTIVAS MIXTAS" – PLURIANUAL – IDN° 356.937

N° 0000013

LIBRO DE OBRAS

INSTITUCIÓN EDUCATIVA: I.F.D. en Serv. Prof. Ladislaa Lile González

EMPRESA CONTRATISTA: CONSORCIO IBC Y ASOCIADOS.

FISCALIZACIÓN: CPI UEPP MEC

SUPERVISOR: JEFATURA DE SUPERVISIÓN Y CERTIFICACIÓN CPI UEPP MEC

DÍA: Lunes, 29 de Junio de 2020.

CONTRATISTA TRABAJOS EJECUTADOS:	FISCAL: TRABAJOS VERIFICADOS:
Sin Actividad por lluvia.	Sin Actividad por lluvia. Que hace imposible continuar con los rubros del cronograma de obra aprobado por los especialistas de la CPI-UEPP y los fiscales del lote 3

CASILLA EN CASO DE LLUVIAS

DÍA:		REALIZADO	NO REALIZADO	CORRECCIÓN
HORA	COMIENZO:			
	FIN:			

TRABAJOS SUSPENDIDOS:

Trabajos suspendidos por lluvia según Dinac 29/6/2020

INCIDENCIAS

DÍA:	REALIZADO	NO REALIZADO	CORRECCIÓN
TRABAJOS SUSPENDIDOS:			

FUERZA MAYOR	RUTA	TRAMO	MATERIALES RECHAZADOS
CAMINOS INTRANSITABLES			
CORTES DE RUTA			

OBSERVACIONES:

MINISTERIO DE EDUCACIÓN Y CIENCIAS

CONTRATACIÓN VÍA EXCEPCIÓN N° 01/2019 "CONSTRUCCIÓN DE ESPACIOS DE DESARROLLO INFANTIL CON TÉCNICAS CONSTRUCTIVAS MIXTAS" – PLURIANUAL – IDN° 356.937

N° 0000014

LIBRO DE OBRAS

INSTITUCIÓN EDUCATIVA: I.F.D. en Serv. Prof. Ladislaa Lile González

EMPRESA CONTRATISTA: CONSORCIO IBC Y ASOCIADOS.

FISCALIZACIÓN: CPI UEPP MEC

SUPERVISOR: JEFATURA DE SUPERVISIÓN Y CERTIFICACIÓN CPI UEPP MEC

DÍA: Martes 30 de Junio de 2020

CONTRATISTA TRABAJOS EJECUTADOS:	FISCAL: TRABAJOS VERIFICADOS:
Sin Actividad por lluvia.	Sin actividad por lluvia que hace imposible continuar con los rubros del cronograma de obra aprobado por la CDI-UEPP

CASILLA EN CASO DE LLUVIAS

DÍA:		REALIZADO	NO REALIZADO	CORRECCIÓN
HORA	COMIENZO:			
	FIN:			

TRABAJOS SUSPENDIDOS:

Trabajos suspendidos por lluvia siguen Dinac: 12.00 min

INCIDENCIAS

DÍA:	REALIZADO	NO REALIZADO	CORRECCIÓN
TRABAJOS SUSPENDIDOS:			

FUERZA MAYOR	RUTA	TRAMO
CAMINOS INTRANSITABLES		
CORTES DE RUTA		

MATERIALES RECHAZADOS

OBSERVACIONES:

REGISTRO FOTOGRAFICO - MES DE JUNIO 2020

ENCARNACION – LUCAS BRUDER

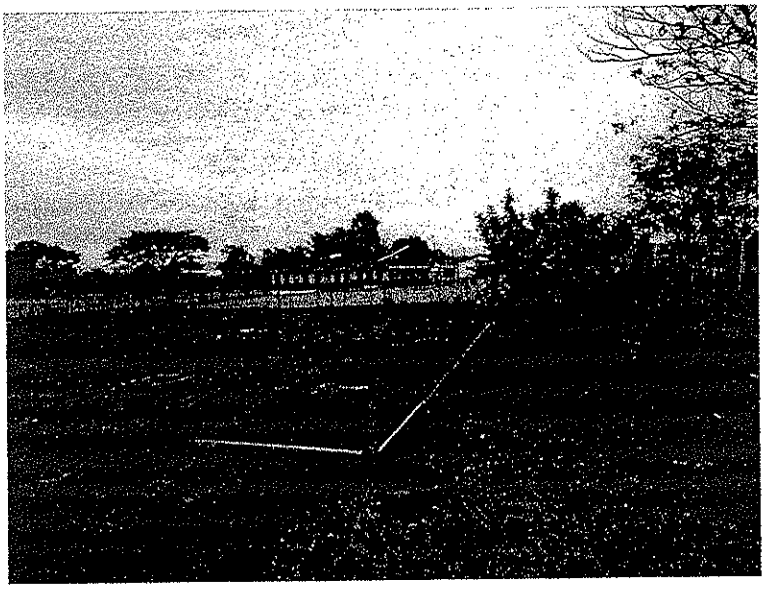

SAN JUAN BAUTISTA – LADISLAA

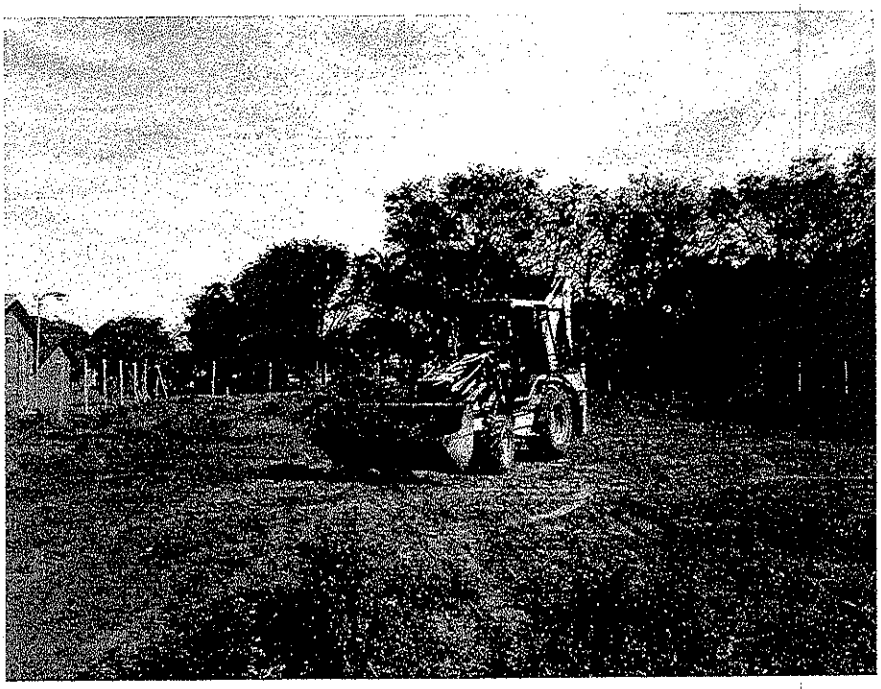

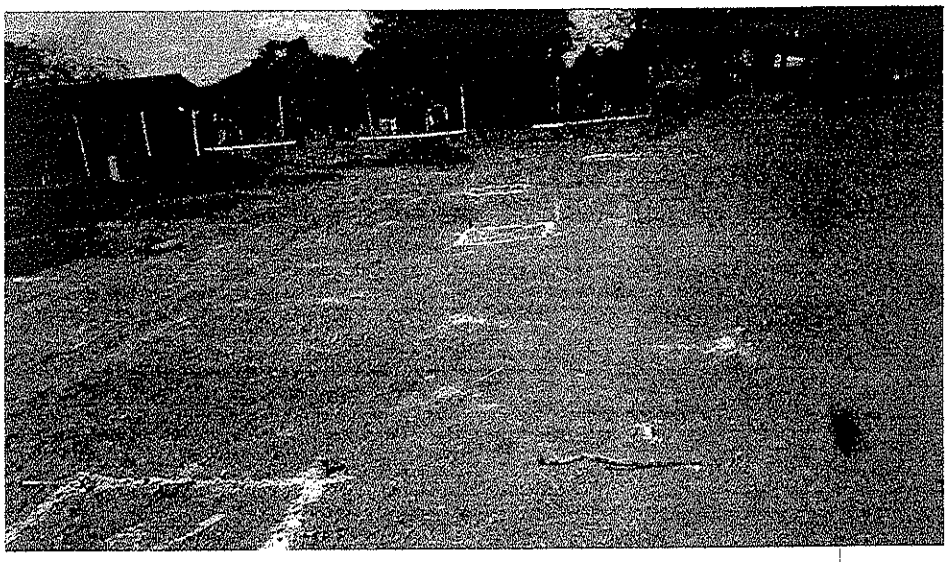

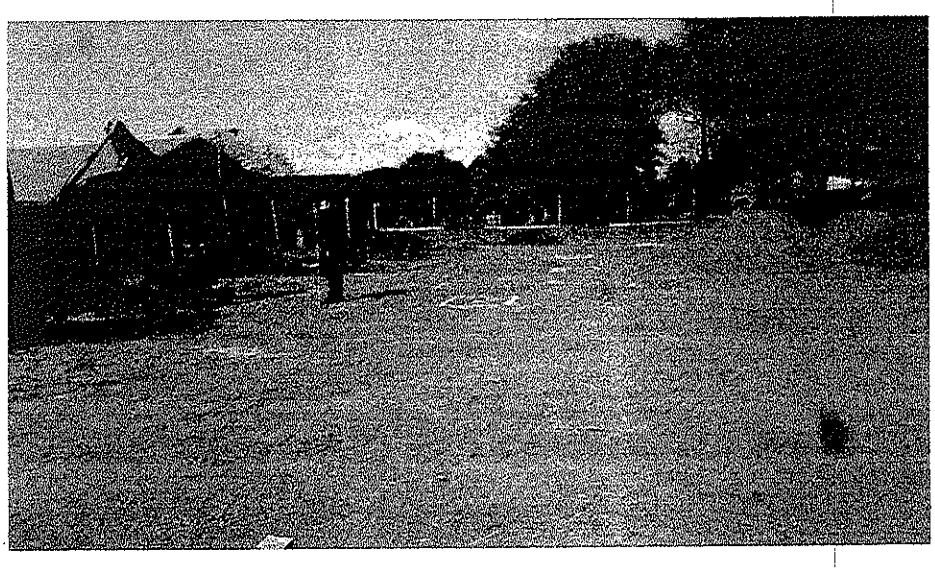

CONSORCIO IBC Y ASOCIADOS

B. Felipe Caballero Ramirez
Ingeniero Civil

BELLA VISTA – FERNANDO DE LA MORA

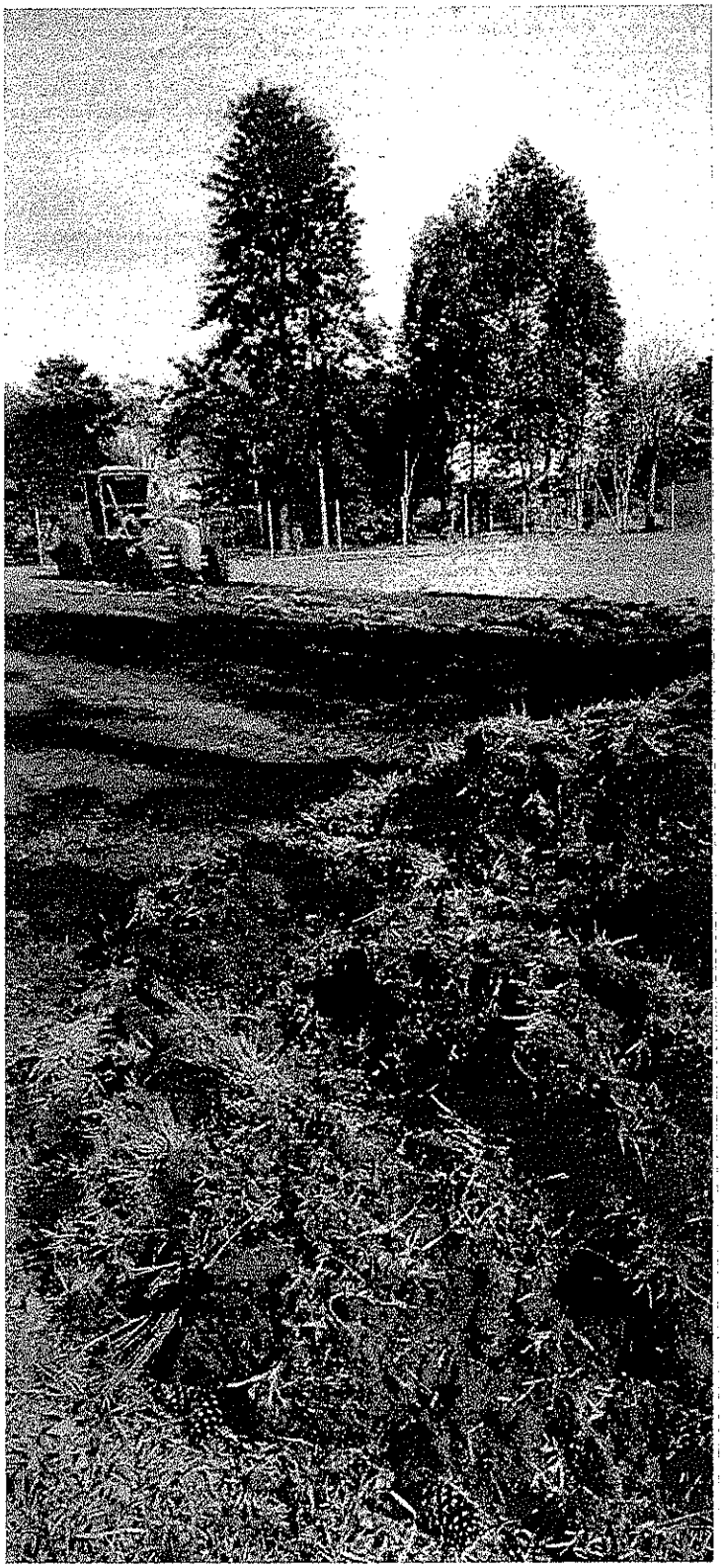

CONSORCIO IBC Y ASOCIADOS

R Felino Caballero Ramirez

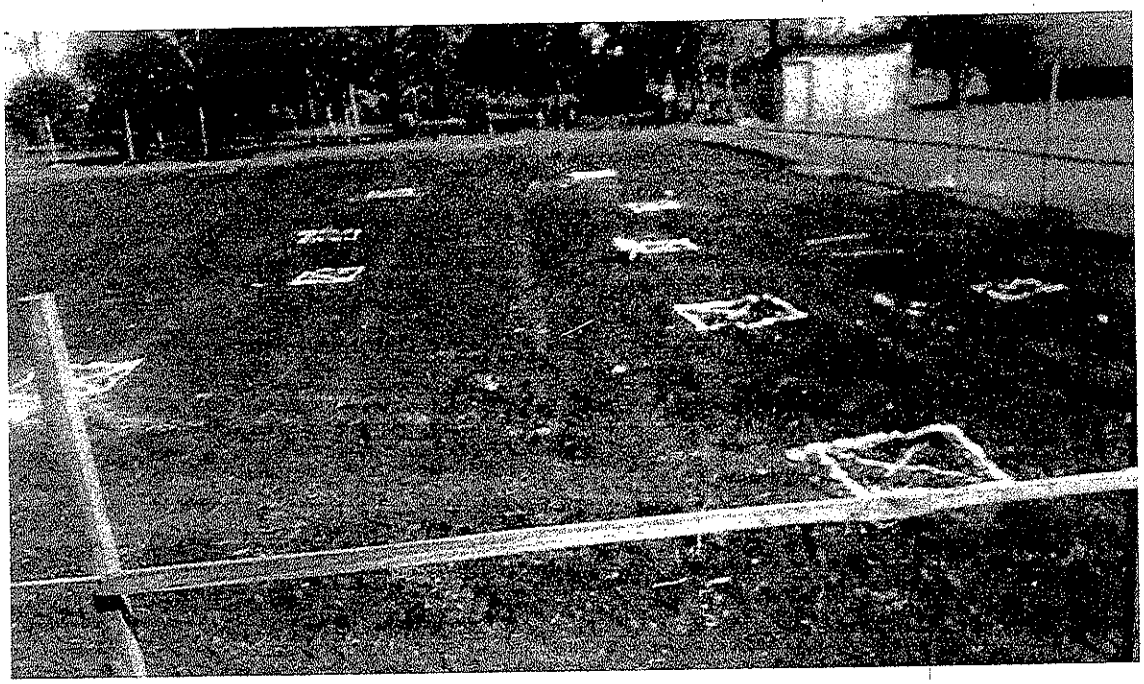

CONSORCIO IBC Y ASOCIADOS

B. Felipe Caballero Ramirez
Ingeniero Civil