MINISTERIO DE OBRAS PÚBLICAS Y COMUNICACIONES GOBIERNO NACIONAL Paraguay de la gente	DIRECCIÓN DE CAMINOS VECINALES	FISCALIZACIÓN ELC electro consult Cerrado: Elías Galeano 1330, Asunción - Paraguay Tel.: 021 430 200	CONTRATISTA ROGGIO Aviadores del Chaco N° 3892 Asunción, Paraguay Tel.: (595-21) 610 1750 ROGGIO@ROGGIO.COM.PY
CONTRATO S.G. MINISTRO N° 422 2021	LLAMADO MOPC N° 68/2021 LICITACIÓN PÚBLICA INTERNACIONAL PARA LA CONSTRUCCIÓN DE PUENTES DE HORMIGÓN ARMADO EN VARIOS DEPARTAMENTOS DE LA REGIÓN ORIENTAL. 2DA TANDA CON ID N° 400.654		

LIBRO DE OBRA N° 0000014

PARA: FISCALIZACION

DE: CONTRATISTA

FECHA: 31/08/2022

ASUNTO: CIERRE DE RUTA

SE COMUNICA A LA FISCALIZACION QUE EN FECHA 31/08/2022 SE REGISTRA UN CIERRE DE RUTA EN LA ZONA DE YASY KAÑY. MOTIVO POR EL CUAL ESTAMOS TENIENDO RETRASOS EN LA PRODUCCION DE MATERIALES

ANEXO: FOTOGRAFIAS

FECHA: 31/08/2022	FECHA: 31-08-2022	FECHA:
FIRMA CONTRATISTA	FIRMA FISCALIZACIÓN	FIRMA REPRESENTANTE MOPC
ING. ANIBAL GONZALEZ	Ing. F. Duarte Villa	
ACLARACIÓN	ACLARACIÓN	ACLARACIÓN

PUNTO CREATIVO DIGITAL S.R.L. RUC: 80086219-8 / Hab. N° 2004 - Av. Dr. Guido Boggiani 5871 c/ Nuddelianna - Asunción / Tel.: 021-608 225 / 021-613509 - 2 Tel. 50x3 del CD 1/100

(quince) - 015

MINISTERIO DE OBRAS PÚBLICAS Y COMUNICACIONES GOBIERNO NACIONAL Paraguay de la gente	DIRECCIÓN DE CAMINOS VECINALES	FISCALIZACIÓN ELC electro consult	CONTRATISTA ROGGIO
CONTRATO S.G. MINISTRO Nº 422/2021	LLAMADO MOPC Nº 69/2021 LICITACIÓN PÚBLICA INTERNACIONAL PARA LA CONSTRUCCIÓN DE PUENTES DE HORMIGÓN ARMADO EN VARIOS DEPARTAMENTOS DE LA REGIÓN ORIENTAL, 2DA TANDA CON ID Nº 400.854	Concejal Ríos Gallardo 1338, Asunción - Paraguay Tel.: 021 480 208	Adolfo Riquelme 2502 Asunción, Paraguay Tel.: (595-21) 573 1759 ROGGIO@ROGGIO.COM.PY

LIBRO DE OBRA **Nº** 0000026

PARA: FISCALIZACION
DE: CONTRATISTA
FECHA: 25/10/2022
ASUNTO: CIERRE DE RUTA -

COMUNICAMOS A LA FISCALIZACION QUE ESTAMOS TENIENDO CONSTANTES CIERRES DE RUTA EN LA ZONA OBRA, ESPECIALMENTE EN LOS CRUCES DE NUEVA DURANCÓ (NUEVO GUATY) Y CAPIIBARI (YASY KAÑY)
DICHOS CIERRES ESTAN GENERANDO RETRASOS EN LA PROVISION DE MATERIALES Y QUE EXISTEN ATRASOS EN LA EJECUCION DE TRABAJOS -
A CONTINUACION DEJAMOS CONSTANCIA PARA LO QUE HUBIERE LUGAR, LOS LUGARES Y LAS FECHAS QUE SE PRESENTARON ESTOS INCIDENTES -

YASY CAÑY
02/10/2022
15/10/2022
16/10/2022

CURUGUATY
01/10/2022
02/10/2022
16/10/2022
23/10/2022
24/10/2022 -

ANEXO: FOTOS

FECHA: 25/10/2022	FECHA: 26/10/2022	FECHA:
FIRMA CONTRATISTA ING. ANABEL GONZALEZ ACLARACIÓN	FIRMA FISCALIZACIÓN Fabio Amarilla Ingeniero Residente Electroconsult del Paraguay ACLARACIÓN	FIRMA REPRESENTANTE MOPC ACLARACIÓN

PUNTO CREATIVO DIGITAL S.R.L. RUC: 80086219-8 / Hab. Nº 2004 - Av. Dr. Guido Boggeni 5671 c/ Hudelmann - Asunción / Tel.: 021-606 235 / 021-613590 - 2 Tal. 50x3 del 001/100

MINISTERIO DE OBRAS PÚBLICAS Y COMUNICACIONES GOBIERNO NACIONAL Paraguay de la gente CONTRATO S.G. MINISTRO Nº 422/2021	DIRECCIÓN DE CAMINOS VECINALES LLAMADO MOPC Nº 69/2021 LICITACIÓN PÚBLICA INTERNACIONAL PARA LA CONSTRUCCIÓN DE PUENTES DE HORMIGÓN ARMADO EN VARIOS DEPARTAMENTOS DE LA REGIÓN ORIENTAL, 2DA TANDA CON ID Nº 400.854	FISCALIZACIÓN ELC electro consult Conrado Ríos Gallardo 1398, Asunción.- Paraguay Tel.: 021 480 200	CONTRATISTA ROGGIO BENITO ROGGIO E HIJOS S.A. Aviadores del Chaco N° 3802 Asunción, Paraguay Tel.: (595-21) 673 175/6 ROGGIO@ROGGIO.COM.PY

LIBRO DE OBRA N° 0000036

PARA: Fiscalización
DE: Contratista
FECHA: 21-12-2022
ASUNTO: Comunicación de receso de fin de año

Por la presente se informa a esta fiscalización que entre el 22 de diciembre del 2022 y 3 de enero del 2023 se realizara receso de fin de año de la Empresa, por lo cual no habra actividad en obra, a la vez se informa de que todas las obras que se estan encarando seron debidamente señalizadas como asi tambien se tomaron las previciones necesarias de personal a fin de que se acuda a zona de obras si la necesidad asi lo amerite Quedara como encargado de la Obra en la zona de Caaguazú el señor Juan Ríos con Nº celular 0985561369 en la zona de Caiindeyú quedara como encargado de la obra el señor Jose Cabral con Nº celular 0985 956 321 y como Coordinador general el ingeniero Marcos Rotela con el Nº celular 0981 902 868

OBS: En fecha 8 de diciembre se informa verbalmente a la fiscalización de cerrada ruta los días 6 y 7 del corriente en la rotonda de Yasy Cañy por parte de los Indígenas impidiendo el acceso al lugar de trabajo (Puente 10). Se adjunta fotos

Ing. Marcos Rotela
P/A

ANEXO:

FECHA:	FECHA: 21-12-2022	FECHA:
FIRMA CONTRATISTA Juan Ar. Dle. González ACLARACIÓN	Fabio Amarilla Ingeniero Residente FIRMA FISCALIZACIÓN Electroconsult del Paraguay ACLARACIÓN	FIRMA REPRESENTANTE MOPC ACLARACIÓN

PUNTOCREATIVO DIGITAL s.r.l. RUC: 80086219-8 / Hab. Nº 2004 - Av. Dr. Guido Boggiani 5671 c/ Nuedlmann - Asunción / Tel.: 021-606 235 / 021 613590- 2 Tal. 50x3 del 001/100

(trece) - 013

MINISTERIO DE OBRAS PÚBLICAS Y COMUNICACIONES GOBIERNO NACIONAL Paraguay de la gente	DIRECCIÓN DE CAMINOS VECINALES	FISCALIZACIÓN ELC electro consult Conrado Ríos Gallardo 1398, Asunción - Paraguay Tel.: 021 480 200	CONTRATISTA ROGGIO CONSTRUCTORA ROGGIO KIUJIRA S.A. Aviadores del Chaco N° 3802 Asunción, Paraguay Tel.: (595-21) 673 175/6 ROGGIO@ROGGIO.COM.PY
CONTRATO S.G. MINISTRO N° 422/2021	LLAMADO MOPC N° 69/2021 LICITACIÓN PÚBLICA INTERNACIONAL PARA LA CONSTRUCCIÓN DE PUENTES DE HORMIGÓN ARMADO EN VARIOS DEPARTAMENTOS DE LA REGIÓN ORIENTAL, 2DA TANDA CONID N° 400.654		

LIBRO DE OBRA N° 0000077

PARA: Fiscalización

DE: Contratista

FECHA: 02/05/2023

ASUNTO: Cierre de ruta

Comunicamos a la fiscalización que estamos teniendo constantemente cierres de ruta en la zona de Curuguaty. Dichos cierres están generando retrasos en la provisión de materiales, y por ende retrasos de la ejecución de trabajos. Dejamos constancia para lo que hubiere lugar. Anexando registros fotográficos.

ING. AUGUSTO VERA

ANEXO: Registro fotográfico - 1 Hoja

FECHA: 02/05/2023	FECHA: 02/05/2023	FECHA:
FIRMA CONTRATISTA	FIRMA FISCALIZACIÓN	FIRMA REPRESENTANTE MOPC
ING. ANIBAL GONZALEZ ACLARACIÓN	ACLARACIÓN	ACLARACIÓN

PUNTO CREATIVO DIGITAL S.A.E. RUC 80026213-8 (1140) N° 2004 - Av. Dr. Cecilio Báez N° 5671 c/ N. Zeballos - Asunción / Tel. (021) 608 239 / 021 611 966 - 2 Tel. 503 del 001 000

Escaneado con CamScanner

(doce) - 012

Hoja 1/1

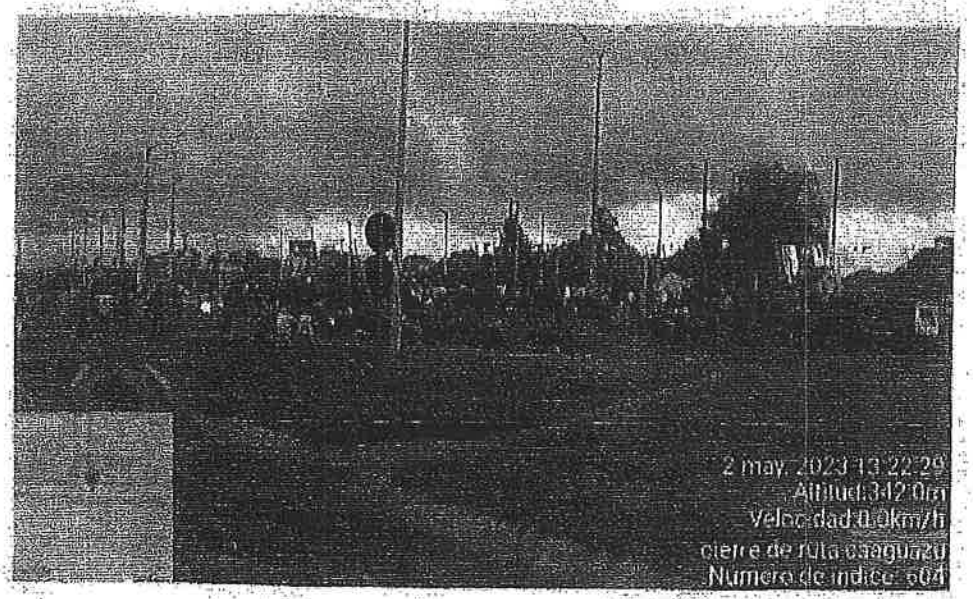

Escaneado con CamScanner

(once) - 011

MINISTERIO DE OBRAS PÚBLICAS Y COMUNICACIONES GOBIERNO NACIONAL Paraguay de la gente	DIRECCIÓN DE CAMINOS VECINALES	FISCALIZACIÓN ELC electro consult Conrado Rios Galladro 1398, Asunción - Paraguay Tel.: 021 460 206	CONTRATISTA ROGGIO ROGGIO & HIJOS S.A. Aviadores del Chaco N° 3802 Asunción, Paraguay Tel.: (595-21) 673 1706 ROGGIO@ROGGIO.COM.PY
CONTRATO S.O. MAESTRO N° 422-2021	LLAMADO MOPC N° 69/2021 LICITACIÓN PÚBLICA INTERNACIONAL PARA LA CONSTRUCCIÓN DE PUENTES DE HORMIGÓN ARMADO EN VARIOS DEPARTAMENTOS DE LA REGIÓN ORIENTAL, 2DA TANDA CON ID N° 400.854		

LIBRO DE OBRA N° 0000078

PARA: Fiscalización
DE: Contratista
FECHA: 04/05/2023
ASUNTO: Cierre de Ruta

Comunicamos a la fiscalización que estamos teniendo constantemente cierres de ruta en la zona de Yaguarón. Dichos cierres están generando retrasos en la provisión de materiales, y por ende atrasos en la ejecución de los trabajos. Dejamos constancia para lo que hubiere lugar.

Ing. Augusto Vega

ANEXO: Registro fotográfico - 1 Hoja

FECHA: 04/05/2023	FECHA: 04/05/2023	FECHA:
FIRMA CONTRATISTA	FIRMA FISCALIZACIÓN	FIRMA REPRESENTANTE MOPC
Ing. Augusto Vega ACLARACIÓN	ACLARACIÓN	ACLARACIÓN

PUNTO CREATIVO DIGITAL S.R.L. RUC 80088213-8 / Hoja N° 2564 - Av. Dr. Gaspar Rodríguez de Francia 567 c/ Nuestra Señora - Asunción / Tel.: 021 609 235 / 021 610 599 - 2 Cel. 0983 [illegible]

Escaneado con CamScanner

(diez) - 010

Hoja 1/1

Escaneado con CamScanner

MINISTERIO DE OBRAS PÚBLICAS Y COMUNICACIONES GOBIERNO NACIONAL Paraguay de la gente	DIRECCIÓN DE CAMINOS VECINALES	FISCALIZACIÓN ELC electro consult	CONTRATISTA ROGGIO BENITO ROGGIO E HIJOS S.A.
CONTRATO S.G. MINISTRO N° 422/2021	LLAMADO MOPC N° 69/2021: LICITACIÓN PÚBLICA INTERNACIONAL PARA LA CONSTRUCCIÓN DE PUENTES DE HORMIGÓN ARMADO EN VARIOS DEPARTAMENTOS DE LA REGIÓN ORIENTAL. 2DA TANDA CON ID N° 400.854	Conrado Ríos Gallardo 1393, Asunción - Paraguay Tel.: 021 480 206	Aviadores del Chaco N° 3802 Asunción, Paraguay Tel.: (595-21) 673 1756 ROGGIO@ROGGIO.COM.PY

LIBRO DE OBRA N° 0000080

PARA: Fiscalización
DE: Contratista
FECHA: 08/05/2023
ASUNTO: Cierre de ruta

Comunicamos a la fiscalización que seguimos teniendo constantemente cierres de ruta en la zona de obra, especialmente en los cruces de Yuty Cañy y Vaquería. Dichos cierres están generando retrasos en la provisión de materiales, y por ende atrasos de la ejecución de trabajos.
Dejamos constancia para lo que hubiere lugar.

Ing. Augusto Vega

ANEXO: Registro fotografico - 2 Hojas

FECHA: 08/05/2023	FECHA: 08/05/2023	FECHA:
FIRMA CONTRATISTA	FIRMA FISCALIZACIÓN	FIRMA REPRESENTANTE MOPC
Ing. Aurbal Gonzalez ACLARACIÓN	ACLARACIÓN	ACLARACIÓN

PUNTO CREATIVO DIGITAL s.r.l. RUC: 80086219-6 / Hab. N° 2004 - Av. Dr. Guido Boggiani 5671 c/ Nuderimario - Asunción / Tel.: 021-606 235 / 021 615590 - 2 Tal: 5043 del 04/11/16

Escaneado con CamScanner

Hoja 1/2

*Yasy Cañy

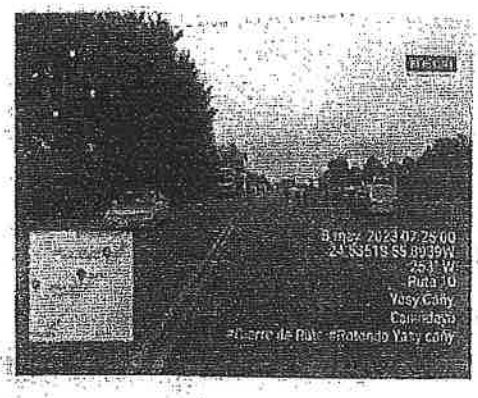

*Vaquería

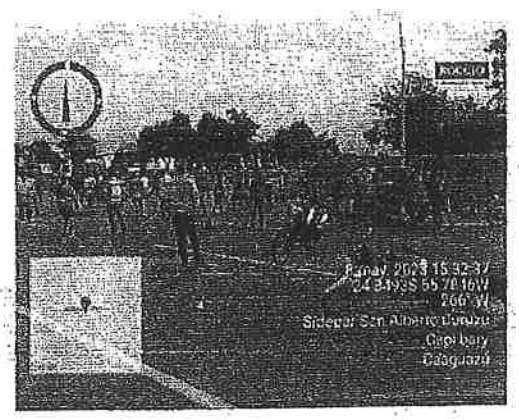

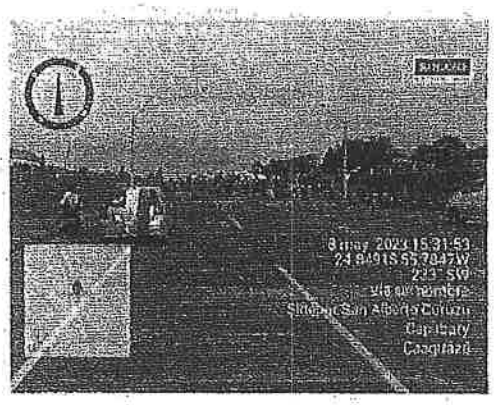

Escaneado con CamScanner

Hoja 2/2.

*Se comparte publicaciones de paginas digitales;

Escaneado con CamScanner

MINISTERIO DE OBRAS PÚBLICAS Y COMUNICACIONES GOBIERNO NACIONAL Paraguay de la gente	DIRECCIÓN DE CAMINOS VECINALES	FISCALIZACIÓN ELC electro consult	(seis) 006 CONTRATISTA ROGGIO
CONTRATO S.G. MINISTRO N° 422/2021	LLAMADO MOPC N° 69/2021 LICITACIÓN PÚBLICA INTERNACIONAL PARA LA CONSTRUCCIÓN DE PUENTES DE HORMIGÓN ARMADO EN VARIOS DEPARTAMENTOS DE LA REGIÓN ORIENTAL. 2DA TANDA CCN ID N° 400 654	Colombo Ríos Gallardo 1398, Asunción - Paraguay Tel.: 021 480 206	Aviadores del Chaco N° 3602 Asunción, Paraguay Tel.: (595-21) 673 1700 ROGGIO@ROGGIO.COM.PY

LIBRO DE OBRA N° 0000082

PARA: Fiscalización
DE: Contratista
FECHA: 09/05/2023
ASUNTO: Cierre de Ruta.

Comunicamos a la fiscalización que estamos teniendo constantemente cierres de ruta en la zona de obra, especialmente en la ruta 13, Guayaybí. Dichos cierres están generando retrasos en la provisión de materiales, y por ende atrasos en la ejecución de trabajos. Dejamos constancia para lo que hubiere lugar.

Recibe:
Ing. Augusto Vega

ANEXO: Registro fotografico - 1 Hoja

FECHA: 09/05/2023	FECHA: 09/05/2023	FECHA:
FIRMA CONTRATISTA	FIRMA FISCALIZACIÓN	FIRMA REPRESENTANTE MOPC
Jub. Arecal (Coordi)		
ACLARACIÓN	ACLARACIÓN	ACLARACIÓN

PUNTO CREATIVO DIGITAL S.R.L. RUC 80068219-8 / Reb N° 2554 - Av. Dr. Carlos Boggiani 6811 c/ Nuestra Señora - Asunción / Tel. 021 606 235 / 021-613 000 - 2 Tel. 50-3 del 001/100

Escaneado con CamScanner

(cinco) - 005

Hoja 1/1

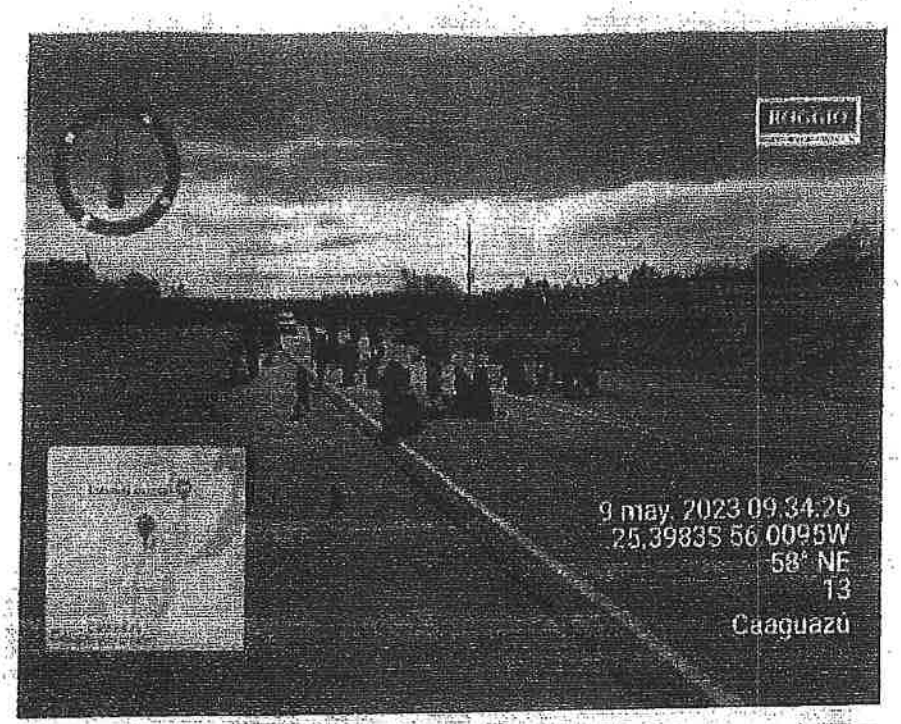

Escaneado con CamScanner

(cuatro) 004

MINISTERIO DE OBRAS PÚBLICAS Y COMUNICACIONES GOBIERNO NACIONAL Paraguay de la gente LICITACIÓN PÚBLICA INTERNACIONAL N° 420/2021	DIRECCIÓN DE CAMINOS VECINALES LLAMADO MOPC N° 420/2021 LICITACIÓN PÚBLICA INTERNACIONAL PARA LA CONSTRUCCIÓN DE PUENTES DE HORMIGÓN ARMADO EN VARIOS DEPARTAMENTOS DE LA REGIÓN ORIENTAL - 2DA TANDA CONTRATO N° 409/854	FISCALIZACIÓN ELC electro consult Cerrado Nro. Gabriel 1393, Asunción - Paraguay Tel. 021 400 200	CONTRATISTA ROGGIO ROGGIO S.A. Avda. del Chaco N° 3892 Asunción, Paraguay Tel. (595 21) 573 1798 ROGGIO@ROGGIO.COM.PY

LIBRO DE OBRA

N° 0000083

PARA: Fiscalización
DE: Contratista
FECHA: 10/05/2023
ASUNTO: Cierre de Ruta

Comunicamos a la fiscalización que estamos teniendo constantemente cierres de ruta en la zona de Yaguarón. Dichos cierres están generando retrasos en la provisión de materiales, y por ende atrasos en la ejecución de trabajos. Dejamos constancia para lo que hubiere lugar.

ING. ADRIANO VEGA

ANEXO: Registro fotográfico – 1 Hoja

FECHA: 10/05/2023	FECHA: 10/05/2023	FECHA:
FIRMA CONTRATISTA	FIRMA FISCALIZACIÓN	FIRMA REPRESENTANTE MOPC
ING. ADRIANO GAUTO ACLARACIÓN	ACLARACIÓN	ACLARACIÓN

PUNTO CREATIVO DIGITAL

Escaneado con CamScanner

Hoja 1/1

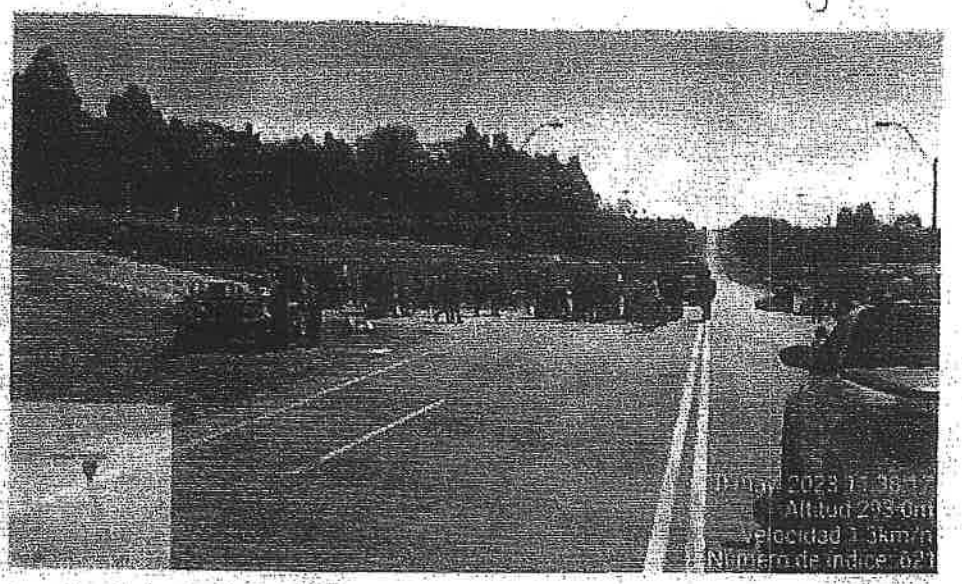

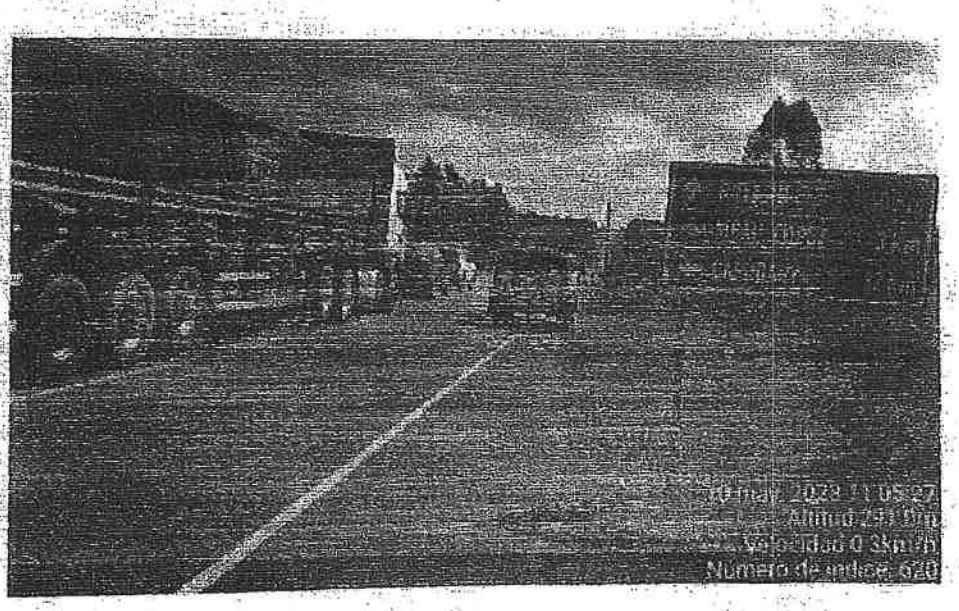

Escaneado con CamScanner

(dos) - 002

MINISTERIO DE OBRAS PÚBLICAS Y COMUNICACIONES GOBIERNO NACIONAL	DIRECCIÓN DE PAVIMENTACIÓN NACIONAL LLAMADO MOPC N° 09/2021 LICITACIÓN PÚBLICA INTERNACIONAL PARA LA CONSTRUCCIÓN DE PUENTES DE HORMIGÓN ARMADO EN VARIOS DEPARTAMENTOS DE LA REGIÓN ORIENTAL 2DA TANDA CÓD. ID N° 409 841	FISCALIZACIÓN ELC electro consult Gral. José Díaz Usberti 1198 Asunción - Paraguay Tel. 021 450 209	CONTRATISTA ROGGIO Avda. Mariscal López N° 1977 Asunción - Paraguay Tel. (595 21) 617 1750 ROGGIOGROUP.COM.PY

LIBRO DE OBRA N° 0000084

PARA Fiscalización
DE Contratista
FECHA 11/05/2023
ASUNTO Cierre de Ruta

Por la presente comunicamos a la fiscalización que a la fecha se continúa los cierres de ruta en la zona de obra, especialmente en los cruces de Yasy Cañy y Yuquerimi. Dejamos constancia para lo que hubiere lugar, considerando que dichos cierres están generando retrasos en la provisión de materiales, repuestos y combustibles, por ende atrasos en la ejecución de trabajos programados.

ANEXOS

ING. AUGUSTO VEGA

FECHA: 11/05/23	FECHA: 11/05/2023	FECHA:
FIRMA CONTRATISTA	FIRMA FISCALIZACIÓN	FIRMA REPRESENTANTE MOPC
JUAN MIGUEL GONZALEZ ACLARACIÓN	ACLARACIÓN	ACLARACIÓN

Escaneado con CamScanner

[redacted]

(uno) - 001

Hoja 1/1

*Yasy Cañy

*Vaquería

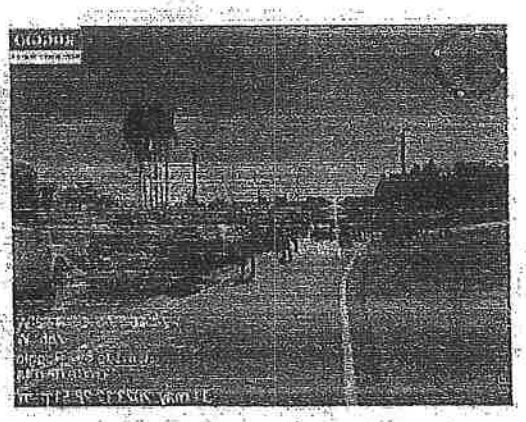

Escaneado con CamScanner