SOCIEDAD CONSTRUCTORA CHACO

Asunción, 09 de Agosto de 2021

Señor:
Ministerio de Educación y Ciencias
Coordinación de Proyectos de Infraestructura
Coordinador
Ing. Zoilo Benitez

c/c
Ing. Fredy Gabriel Ramirez Villanueva
Coordinador General de la Fiscalización por la UNCA
Presente

Ref.: LICITACION PUBLICA NACIONAL – SBE N° 02/2020 "CONSTRUCCIONES, AMPLIACIONES, REPOSICIONES Y TERMINACIONES DE 272 ESTABLECIMIENTOS EDUCATIVOS EN EL MARCO DE LOS PROGRAMAS FINANCIADOS POR EL FONDO DE LA EXCELENCIA DE LA EDUCACION Y LA INVESTIGACION. PLURIANUAL. ID N° 3060254. CONTRATO N° 31/2020

ASUNTO: SOLICITAR PRORROGA DE PLAZOS CONTRACTUALES POR FUERZA MAYOR

Tenemos el agrado de dirigirnos a Uds, en relación al llamado y contrato de referencia, a fin de solicitar por este medio prorroga de los plazos contractuales desde el 5 de Agosto de 2021, hasta la resolución total del paro de transportistas, pues debido a dicha situación, es imposible el traslado de materiales hasta las obras, enmarcándose en el item 3 ASPECTOS GENERALES PARA LA CONTRATACIÓN DE OBRAS, PRIMERA VERSIÓN, documento complementario al pliego estándar de Obras .Aprobado por Res. DNCP N° 1364/2020, que dice cuanto sigue:

3. Fuerza Mayor

El proveedor no estará sujeto a la ejecución de su Garantía de Fiel Cumplimiento, liquidación por daños y perjuicios o terminación por incumplimiento en la medida en que la demora o el incumplimiento de sus obligaciones en virtud del contrato sea el resultado de un evento de fuerza mayor.

Para fines de esta cláusula, "Fuerza Mayor" significa un evento o situación fuera del control del proveedor que es imprevisible, inevitable y no se origina por descuido o negligencia del mismo. Tales eventos pueden incluir, sin que éstos sean los únicos actos de la contratante en su capacidad soberana, catástrofes naturales, incendios, explosiones, guerra, insurrección, movilización huelgas, temblores de tierra y decisiones gubernamentales.

Por consiguiente, para los efectos del presente contrato, no se considerarán como casos de fuerza mayor, los actos o acontecimientos cuya ocurrencia podría preverse y cuyas consecuencias podrían evitarse actuando con diligencia razonable. De la misma manera, no se considerarán casos de Fuerza Mayor los actos o acontecimientos que hagan el cumplimiento de una obligación únicamente más difícil o más onerosa para la parte correspondiente.

Si se produjera un acontecimiento de fuerza mayor, el contratista tendrá derecho a una ampliación razonable de los plazos de ejecución, debiendo quedar claro, no obstante, que no podrá concederse ninguna indemnización al contratista por pérdida total o parcial de su material acopiado en obra, cuyos gastos de seguro se consideran incluidos en el precio del contrato.

Ing. Marcial M. López Cano
Representante Legal
Sociedad Constructora Chaco S.A.

Dirección: Pariri N° 1013 casi Av. Fernando de la Mora
Tel.: (595 21) 550 283 • Sitio web: www.scc.com.py

MESA DE ENTRADA
09 08 21 14:15

La parte que invoque el caso de fuerza mayor deberá asentarlo en el libro de obras y enviar una notificación sobre el caso a la otra, inmediatamente después que el acontecimiento sucedió y dentro de plazo máximo de siete (7) días calendario. La notificación se enviará por nota o carta certificada con acuse de recibido, o telegrama colacionado estableciendo los elementos constitutivos de la fuerza mayor y sus consecuencias probables para la ejecución del contrato, adjuntando toda la documentación comprobatoria. En todo caso, la parte afectada deberá tomar todas las medidas necesarias para conseguir, en el menor plazo posible, la reanudación normal de la ejecución de las obligaciones afectadas por el caso de fuerza mayor.
Si a raíz de un caso de fuerza mayor, la contratante o el contratista no pudieran ejecutar sus prestaciones, tal como están previstos en el contrato, en un período de un (1) mes, las partes se reunirán en el menor plazo posible para examinar las repercusiones contractuales de dichos acontecimientos sobre la ejecución del contrato y, en particular, sobre los plazos y/o las obligaciones respectivas de cada una de las partes.
Cuando una situación de fuerza mayor ha existido durante un período de más de seis (6) meses, cada parte tendrá derecho a rescindir o terminar anticipadamente el contrato.

Adjuntamos a la presente, los documentos respaldatorios.

En espera de una respuesta favorable, saludamos atentamente,

Ing. Marcial M. López Cano
Representante Legal
Sociedad Constructora Chaco S.A.

INGRESAR

CORONAVIRUS

SUSCRIBITE A ABC

NACIONALES

Camioneros amenazan con cierre total, desde mañana

CAPITÁN MIRANDA, Itapúa. Camioneros anuncian para mañana el cierre total en todas las rutas del país si no se logran concretar acuerdos en sus peticiones. Por ahora la medida de fuerza afecta solamente a los transportes de carga, pero a partir de mañana paralizaremos el país, sostuvo Vicente Goroñeski, de la Asociación de Camioneros de Itapúa.

Los camioneros se encuentran apostados en la zona de Capitán Miranda, Itapúa.

INGRESAR

Los trabajadores del volante llevan una semana instalados en las rutas exigiendo, entre otras peticiones, un aumento de sus ingresos en concepto de fletes, seguro de IPS para todos, y sustanciales mejoras en infraestructura sanitaria en los puertos de embarque y silos, donde habitualmente deben pasar durante días mientras se realizan las cargas o descargas.

En el departamento de Itapúa hay varios puntos de concentración de manifestantes, quienes controlan que no pasen camiones de carga por el lugar. Todos los camioneros que pasan se deben quedar en el punto de protesta hasta el día siguiente, y luego seguir la marcha, refirió Goroñeski.

Unos camioneros se sentaron a mitad de camino, cerrando el libre tránsito a la ciudadanía.

La medida de fuerza no dejó de provocar algunas protestas y fricciones entre trabajadores del volante, pues los que no se quieren plegar a la medida de fuerza igualmente son obligados a permanecer en los puntos donde están instalados los piquetes.

INGRESAR

Sobre el punto, Goroñeski aseguró que en esta zona no hubo incidentes, que los primeros días de la medida de fuerza, que ya lleva una semana, hubo alguna resistencia de algunos conductores, pero esto fue superado.

Entre los trabajadores ya hay conciencia de que este es un paro nacional, para exigir nuestros derechos. Muchos conductores cuando se les explica la situación incluso preguntan cómo colaborar para mantener la protesta, indicó.

De acuerdo a lo manifestado por Goroñeski, el titular del gremio a nivel Itapúa, Ángel Zaracho, se encuentra ahora en la capital del país, donde se están llevando a cabo las negociaciones que determinarán el curso de la acción de los próximos días.

Los trabajadores del volante exigen que se respete lo acordado sobre el costo diferencial del flete, que los agroexportadores se niegan a cumplir, y estabilidad en el precio del gasoíl.

INGRESAR

En materia del pago del flete, de acuerdo a lo manifestado por el trabajador, los choferes que no están empleados en ninguna empresa dependen exclusivamente de ese ingreso. Los empleados en grandes empresas agrícolas o agroexportadoras tienen un sueldo base, y además reciben un porcentaje del monto de la carga transportada, que se diferencia de si es grano de soja o fertilizantes.

Los camioneros están instalados desde el miércoles de la semana pasada en el lugar denominado "Cruce Lopoja", un sitio estratégico y ruta obligada desde la zona noreste de Itapúa y su conexión con la Ruta PY01, "Mcal. Francisco Solano López", y Ruta PY08, "Dr. Blas Garay".

Otros puntos en el departamento de Itapúa donde se registran concentración de camioneros en huelga están en Colonias Unidas, Pirapey, Tomás Romero Pereira, Cruce Kímex.

COMERCIO E INDUSTRIAS

Cierre de rutas: alertan de inminente peligro de desabastecimiento

El sector productivo advirtió que el impacto de cierre de rutas por parte de camioneros se resentirá con un posible desabastecimiento de los productos para el consumidor final.

04 DE AGOSTO DE 2021

Dani Dueck, gerente del Centro de Distribución en Asunción de la compañía Hilagro, comentó al canal GEN y radio Universo que hace una semana están sufriendo a consecuencia del paro de los camioneros, quienes presionan para que el Congreso fije vía una ley el precio del flete.

"Algunas veces conseguimos pasar con acompañamiento o por desvíos. Hoy recibimos siete camiones pero ya no pueden volver a la planta. Tenemos 100 camiones trancados en varias partes del país", dijo al momento de resaltar que incluso la Policía Nacional les recomienda no sacar sus vehículos a la vía pública al no poder garantizarles una libre circulación.

Fue contundente al referir que es una completa mentira de que no existe bloqueo de rutas y que el paro de camioneros es algo voluntario, ya que en la práctica otra es la situación. "Nos persiguen en camionetas y nos tiran piedras, nos perjudican mucho", lamentó.

Si bien no hay todavía inconvenientes para la provisión de productos a los supermercados, sí se registran problemas de abastecimiento en los centros de distribución, al no poder trasladar los insumos desde las plantas hasta las sucursales de las industrias, de acuerdo con Dueck.

Consultado sobre en cuánto tiempo podría darse el desabastecimiento para el consumidor final, respondió que todo es incierto y que si para el fin de semana no liberan las rutas, se cortará el suministro de la harina a las panaderías y supermercados. "Ahí ya no habrá pan", advirtió.

Por otro lado, respecto al reclamo de los camioneros, dijo que no considera que estén perdiendo dinero y si ese es el caso, deben dedicarse a otro negocio. "Nosotros mismos tuvimos experiencia de cerrar negocios porque vimos que no tuvieron el éxito esperado", argumentó.

Por último expresó su completo rechazo a la intención de fijar el precio del flete mediante una ley, porque luego se pretenderá hacer lo mismo con la leche, la harina y otros productos. "Eso no tiene ni pie ni cabeza", puntualizó.

#2EnLaCiudad

Posible desabastecimiento de productos a causa del bloque de rutas por parte de camioneros.

Dani Dueck, gerente de Hilagro.

9

INGRESAR

CORONAVIRUS

SUSCRIBITE A ABC

NACIONALES

Camioneros amenazan con cierre total, desde mañana

CAPITÁN MIRANDA, Itapúa. Camioneros anuncian para mañana el cierre total en todas las rutas del país si no se logran concretar acuerdos en sus peticiones. Por ahora la medida de fuerza afecta solamente a los transportes de carga, pero a partir de mañana paralizaremos el país, sostuvo Vicente Goroñeski, de la Asociación de Camioneros de Itapúa.

POR JUAN AUGUSTO ROA, ABC COLOR
04 DE AGOSTO DE 2021 - 14:47

Los camioneros se encuentran apostados en la zona de Capitán Mirar

¡OBTENÉ UNA INVERS

SOCIEDAD CONSTRUCTORA CHACO

Asunción, 8 de Setiembre de 2021

Señor:
Ing. Fredy Gabriel Ramírez Villanueva
Coordinador Gral. de la Fiscalización por la UNCA

c/c
Ministerio de Educación y Ciencias
Coordinación de Proyectos de Infraestructura
Coordinador
Ing. Zoilo Benítez
Presente

Ref: LICITACIÓN PÚBLICA NACIONAL – LPN/SBE Nº 02/2020. "CONSTRUCCIONES, AMPLIACIONES, REPOSICIONES Y TERMINACIONES DE 272 ESTABLECIMIENTOS EDUCATIVOS EN EL MARCO DE LOS PROGRAMAS FINANCIADOS POR EL FONDO DE LA EXCELENCIA DE LA EDUCACIÓN Y LA INVESTIGACIÓN" – PLURIANUAL - ID N° 360.254. CONTRATO Nº 31/2020

Asunto: Complemento de nota presentada en fecha 9 de Agosto, solicitando prorroga por paro de camioneros

Tenemos el agrado de dirigirnos a Uds, en relación al llamado y Contrato de referencia, a fin de complementar el pedido de realizado, solicitando 15 días de prórroga de los plazos contractuales, por el paro de transportistas, cuyas fechas de inicio a fin fueron desde el 5 al 19 de agosto de 2021.

Adjuntamos a la presente, los respaldos necesarios para su procesamiento: libro de obras, nota de proveedores, recortes periodísticos.

En espera de un análisis y respuesta favorable a nuestro pedido, saludamos atentamente.

MESA DE ENTRADA
CONVENIO UNCA-MEC
UNIDAD DE FISCALIZACIÓN
Recibido por:

DIA	MES	AÑO	HORA
8	09	2021	9:55

Ing. Marcial M. López Cano
Representante Legal

Ferreteria "IBARRA"
de Francisco Solano Ibarra
Comercio al por Menor de Vidrios - Comercio al por Menor de Otros Artículos n.c.p.
Otras Instalaciones de Construcción - Comercio al por Menor de Art. de Ferretería
Comercio al por Menor de Otros Materiales de Construccion - Ladrillos - Madera - Equipo Sanitario
Bvard. Madame Linch e/ Padre de Jesus Aguirre y Pbro. Adolfo Zaracho Cabral
Caazapá **Cel.:(0981) 680 208 - (0986) 139 649** Paraguay

Caazapá, 10 de agosto del 2021

Sres. Sociedad Constructora Chaco.

Presente.

Por medio de la presente, se hace constar que, debido a los cierres de rutas en diversos puntos del país, nos vemos afectados por la falta de provisión de materiales tales como: vidrio templado y perfilerías, azulejos y cerámicas, cementos y otros materiales para la construcción.

El desabastecimiento de nuestros materiales imposibilita la distribución permanente de las mismas en zonas de obras.

Atentamente.

FRANCISCO IBARRA

PROPIETARIO

SOCIEDAD CONSTRUCTORA CHACO

SOCIEDAD CONSTRUCTORA CHACO S.A.
LOTE 6 – CONTRATO N°31/2020
Registro fotográfico de la Obra suspendida por paro de transportistas – Agosto 2021

Paro en la institución Tupasy Ykua por falta de provisión de materiales

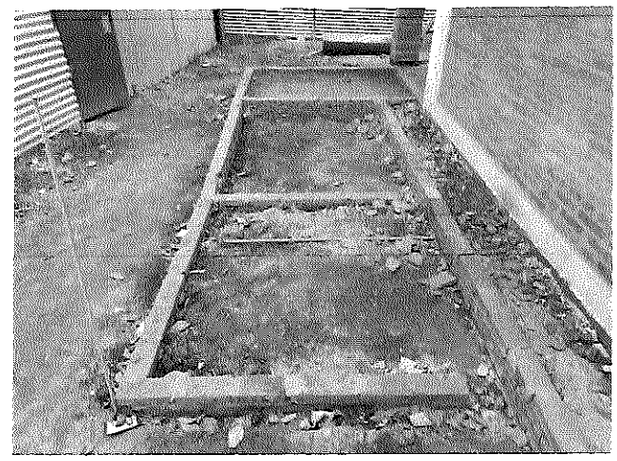

Paro en la institución Molas López por falta de provisión de materiales

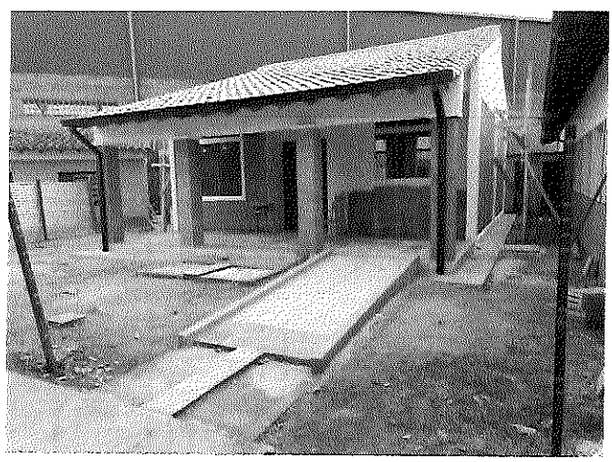

Paro en la institución Napout por falta de provisión de materiales

Paro en la institución Tomboly por falta de provisión de materiales

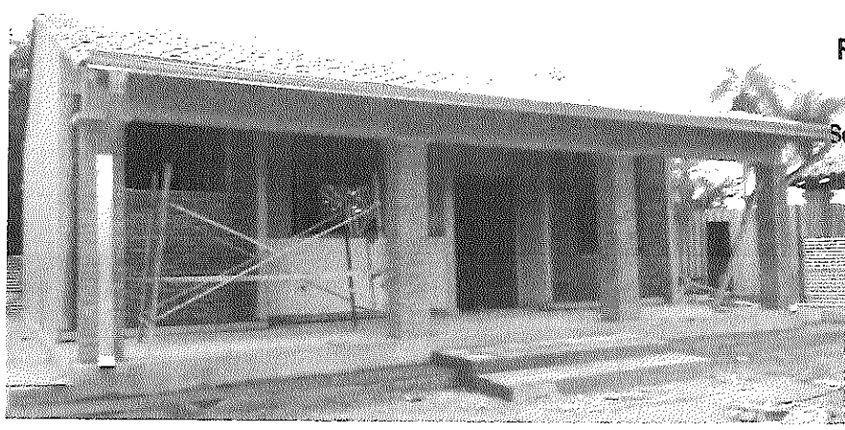

Paro en la institución Napout por falta de provisión de materiales

Roque Ramírez Parquet
Ingeniero Civil
Reg. Prof. N° 1153
Sociedad Constructora Chaco S.A.

Ing. Luis M. Gulino C
Representante Legal
Sociedad Constructora Chaco S.

MINISTERIO DE EDUCACIÓN Y CIENCIAS

LPN / SBE N° 02/2020 "CONSTRUCCIONES, AMPLIACIONES, REPARACIONES Y TERMINACIONES DE 272 ESTABLECIMIENTOS EDUCATIVOS EN EL MARCO DE LOS PROGRAMAS FINANCIADOS POR EL FONDO DE LA EXCELENCIA Y LA INVESTIGACIÓN ID 360.254

LIBRO DE OBRAS

N° 0000133

INSTITUCION EDUCATIVA: Colegio Nacional Dr. Felipe Molas López - Loc. Yuty
EMPRESA CONTRATISTA: Sociedad Constructora Chaco S.A.
LOTE - DEPARTAMENTO - CONTRATO: Lote 6 - Caazapá - Contrato N° 31/2020
FISCALIZACIÓN: Universidad Nacional de Caaguazú
SUPERVISOR: Jefatura de la Supervisión CPI - UEPP - MEC

DIA: 16-08-2021

CONTRATISTA TRABAJOS EJECUTADOS:	FISCAL: TRABAJOS VERIFICADOS:
No se realizan trabajos por escases de materiales, baldosones de 40 x 40 azulejos para lavatorios, mesada de granito, piso granito, pinturas. (por cierre de ruta por camioneros)	SIN SERVICIO POR PARO NACIONAL DE TRANSPORTE.

CASILLA DE LLUVIAS E INCIDENCIAS

DIA:			
DESCRIPCIÓN DE TRABAJOS SUSPENDIDOS Y RUBROS AFECTADOS			

FUERZA MAYOR

CAMINOS INTRANSITABLES:

CORTES DE RUTA:

OBSERVACIONES:

Tamara Rodríguez
Ing. Civil
Pat. Prof. N° 16.782
Reg. MOPC N° 3.428

UNIVERSIDAD NACIONAL DE CAAGUAZÚ 2007

Roque Ramírez Parquet
Ingeniero Civil
Reg. Prof. N° 1153
Sociedad Constructora Chaco S.A.
EMPRESA CONTRATISTA
Firma y Sello

CARLOS GONZÁLEZ AYALA
ARQUITECTO
FISCAL
Firma y Sello

CPI UEPP
Firma y Sello

IMPRENTA CONTINENTAL - Habilitación N° 1.039 - Sauce N° 1494 (15 Proyectadas) c/ Morelos
RUC: 479082-0 - Tel.: 021 371 630 / 0981 665 920 - 02 Tal. 50x3 - 00101/00200 - Julio - 2021

ORIGINAL
DUPLICADO - TRIPLICADO

/15-

MINISTERIO DE EDUCACIÓN Y CIENCIAS

LPN / SBE N° 02/2020 "CONSTRUCCIONES, AMPLIACIONES, REPARACIONES Y TERMINACIONES DE 272 ESTABLECIMIENTOS EDUCATIVOS EN EL MARCO DE LOS PROGRAMAS FINANCIADOS POR EL FONDO DE LA EXCELENCIA Y LA INVESTIGACIÓN ID 360.254

LIBRO DE OBRAS

N° 0000134

INSTITUCION EDUCATIVA: Colegio Nacional Dr. Felipe Molas López - Loc. Yuty
EMPRESA CONTRATISTA: Sociedad Constructora Chaco S.A.
LOTE - DEPARTAMENTO - CONTRATO: Lote 6 - Caazapá - Contrato N° 31/2020
FISCALIZACIÓN: Universidad Nacional de Caaguazú
SUPERVISOR: Jefatura de la Supervisión CPI - UEPP - MEC

DIA: 17-08-2021

CONTRATISTA TRABAJOS EJECUTADOS:	FISCAL: TRABAJOS VERIFICADOS:
No se realizan trabajos por escasez de materiales baldosones de H° de 40x40, azulejos para lavatorios mesada de granito, piso granito, pinturas (por cierre de ruta por camioneros).	SIN ACTIVIDAD POR PARO DE TRANSPORTE.

CASILLA DE LLUVIAS E INCIDENCIAS

DIA:			
DESCRIPCIÓN DE TRABAJOS SUSPENDIDOS Y RUBROS AFECTADOS			

FUERZA MAYOR

CAMINOS INTRANSITABLES:

CORTES DE RUTA:

OBSERVACIONES:

Tamara Rodríguez
Ing. Civil
Pat. Prof. N° 16.782
Reg. MOPC N° 3.428

UNIVERSIDAD NACIONAL DE CAAGUAZU

Roque Ramírez Parquet
Ingeniero Civil
Reg. Prof. N° 1153
Sociedad Constructora Chaco S.A.
EMPRESA CONTRATISTA
Firma y Sello

CARLOS GONZALEZ AYALA
ARQUITECTO
FISCAL
Firma y Sello

CPI UEPP
Firma y Sello

IMPRENTA CONTINENTAL - Habilitación N° 1.039 - Sauce N° 1494 (15 Proyectadas) c/ Morelos
RUC: 479082-0 - Tel.: 021 371 630 / 0981 685 920 - 02 Tal. 50x3 - 00101/00200 - Julio - 2021

ORIGINAL
DUPLICADO - TRIPLICADO

MINISTERIO DE EDUCACIÓN Y CIENCIAS

LPN / SBE N° 02/2020 "CONSTRUCCIONES, AMPLIACIONES, REPARACIONES Y TERMINACIONES DE 272 ESTABLECIMIENTOS EDUCATIVOS EN EL MARCO DE LOS PROGRAMAS FINANCIADOS POR EL FONDO DE LA EXCELENCIA Y LA INVESTIGACIÓN ID 360.254

LIBRO DE OBRAS

N° 0000135

INSTITUCION EDUCATIVA: Colegio Nacional Dr. Felipe Molas López - Loc. Yuty
EMPRESA CONTRATISTA: Sociedad Constructora Chaco S.A.
LOTE - DEPARTAMENTO - CONTRATO: Lote 6 - Caazapá - Contrato N° 31/2020
FISCALIZACIÓN: Universidad Nacional de Caaguazú
SUPERVISOR: Jefatura de la Supervisión CPI - UEPP - MEC

DIA: 18 - 08 - 2021

CONTRATISTA TRABAJOS EJECUTADOS:	FISCAL: TRABAJOS VERIFICADOS:
No se realizan trabajos por escases de materiales baldosones de H° de 40 x 40 mesada de granito, azulejos para lavatorio, piso granito, pinturas, (por cierre de ruta por camioneros).	SIN ACTIVIDAD POR PARO NACIONAL DE TRANSPORTE.

CASILLA DE LLUVIAS E INCIDENCIAS

DIA:			
DESCRIPCIÓN DE TRABAJOS SUSPENDIDOS Y RUBROS AFECTADOS			

FUERZA MAYOR

CAMINOS INTRANSITABLES:

CORTES DE RUTA:

OBSERVACIONES:

Tamara Rodriguez
Ing. Civil
Pat. Prof. N° 16.782
Reg. MOPC N° 3.428

Roque Ramírez Parquet
Ingeniero Civil
Reg. Prof. N° 1153
Sociedad Constructora Chaco S.A.
Firma y Sello

CARLOS GONZALEZ AYALA
ARQUITECTO
FISCAL
Firma y Sello

CPI UEPP
Firma y Sello

IMPRENTA CONTINENTAL - Habilitación N° 1.039 - Sauce N° 1494 (15 Proyectadas) c/ Morelos
RUC: 479082-0 - Tel.: 021 371 630 / 0981 665 920 - 02 Tal. 50x3 - 00101/00200 - Julio - 2021

ORIGINAL
DUPLICADO - TRIPLICADO

MINISTERIO DE EDUCACIÓN Y CIENCIAS

LPN / SBE N° 02/2020 "CONSTRUCCIONES, AMPLIACIONES, REPARACIONES Y TERMINACIONES DE 272 ESTABLECIMIENTOS EDUCATIVOS EN EL MARCO DE LOS PROGRAMAS FINANCIADOS POR EL FONDO DE LA EXCELENCIA Y LA INVESTIGACIÓN ID 360.254

LIBRO DE OBRAS

N° 0000136

INSTITUCION EDUCATIVA: Colegio Nacional Dr. Felipe Molas López - Loc. Yuty
EMPRESA CONTRATISTA: Sociedad Constructora Chaco S.A.
LOTE - DEPARTAMENTO - CONTRATO: Lote 6 - Caazapá - Contrato N° 31/2020
FISCALIZACIÓN: Universidad Nacional de Caaguazú
SUPERVISOR: Jefatura de la Supervisión CPI - UEPP - MEC

DIA: 19 - 08 - 2021

CONTRATISTA TRABAJOS EJECUTADOS:	FISCAL: TRABAJOS VERIFICADOS:
No se realizan trabajos por escases de materiales, baldosones de H° de 40 x 40, grifos para lavatorios mesada de granito piso granito, pinturas (por cierre de ruta por camioneros)	Sin actividad por paro nacional de transporte.

CASILLA DE LLUVIAS E INCIDENCIAS

DIA:			
DESCRIPCIÓN DE TRABAJOS SUSPENDIDOS Y RUBROS AFECTADOS			

FUERZA MAYOR

CAMINOS INTRANSITABLES:

CORTES DE RUTA:

OBSERVACIONES:

Tamara Rodríguez
Ing. Civil
Pat. Prof. N° 16.782
Reg. MOPC N° 3.428

UNIVERSIDAD NACIONAL DE CAAGUAZÚ

Roque Ramírez Parquet
Ingeniero Civil
Reg. Prof. N° 11553
EMPRESA CONTRATISTA
Sociedad Constructora Chaco S.A.

CARLOS [illegible]
ARQUITECTO
FISCAL
Firma y Sello

CPI UEPP
Firma y Sello

IMPRENTA CONTINENTAL - Habilitación N° 1.039 - Sauce N° 1494 (15 Proyectadas) c/ Morelos
RUC: 479082-0 - Tel.: 021 371 530 / 0981 665 920 - 02 Tal. 50x3 - 00101/00200 - Julio - 2021

ORIGINAL
DUPLICADO - TRIPLICADO

MINISTERIO DE EDUCACIÓN Y CIENCIAS

LPN / SBE N° 02/2020 "CONSTRUCCIONES, AMPLIACIONES, REPARACIONES Y TERMINACIONES DE 272 ESTABLECIMIENTOS EDUCATIVOS EN EL MARCO DE LOS PROGRAMAS FINANCIADOS POR EL FONDO DE LA EXCELENCIA Y LA INVESTIGACIÓN ID 360.254

LIBRO DE OBRAS N° 0000136

INSTITUCION EDUCATIVA: Colegio Nacional de Capiitindy - Loc. 3 de Mayo
EMPRESA CONTRATISTA: Sociedad Constructora Chaco S.A.
LOTE - DEPARTAMENTO - CONTRATO: Lote 6 - Caazapá - Contrato N° 31/2020
FISCALIZACIÓN: Universidad Nacional de Caaguazú
SUPERVISOR: Jefatura de la Supervisión CPI - UEPP - MEC

DIA: 16 - 08 - 2021

CONTRATISTA TRABAJOS EJECUTADOS:	FISCAL: TRABAJOS VERIFICADOS:
No se realizan trabajos por escases de materiales, baldosones de H° de 40 x 40, azulejos para lavatorios, mesada de granito (por cierre de ruta por camioneros)	SIN ACTIVIDAD POR PARO NACIONAL DE TRANSPORTE

CASILLA DE LLUVIAS E INCIDENCIAS

DIA:			
DESCRIPCIÓN DE TRABAJOS SUSPENDIDOS Y RUBROS AFECTADOS			

FUERZA MAYOR

CAMINOS INTRANSITABLES:

CORTES DE RUTA:

OBSERVACIONES:

Tamara Rodríguez
Ing. Civil
Pat. Prof. N° 16.782
Reg. MOPC N° 3.428

Roque Ramírez Parquet
Ingeniero Civil
Res. Min. N° 1153
Sociedad Constructora Chaco S.A.
EMPRESA CONTRATISTA
Firma y Sello

CARLOS GONZALEZ AYALA
ARQUITECTO
FISCAL
Firma y Sello

CPI UEPP
Firma y Sello

IMPRENTA CONTINENTAL - Habilitación N° 1.039 - Sauce N° 1494 (15 Proyectadas) c/ Moreloc
RUC: 479082-0 - Tel.: 021 371 630 / 0981 665 920 - 02 Tal. 50x3 - 00101/00200 - Julio - 2021

ORIGINAL
DUPLICADO - TRIPLICADO

MINISTERIO DE EDUCACIÓN Y CIENCIAS

LPN / SBE N° 02/2020 "CONSTRUCCIONES, AMPLIACIONES, REPARACIONES Y TERMINACIONES DE 272 ESTABLECIMIENTOS EDUCATIVOS EN EL MARCO DE LOS PROGRAMAS FINANCIADOS POR EL FONDO DE LA EXCELENCIA Y LA INVESTIGACIÓN ID 360.254

LIBRO DE OBRAS

N° 0000137

INSTITUCION EDUCATIVA:	Colegio Nacional de Capiitindy - Loc. 3 de Mayo
EMPRESA CONTRATISTA:	Sociedad Constructora Chaco S.A.
LOTE - DEPARTAMENTO - CONTRATO:	Lote 6 - Caazapá - Contrato N° 31/2020
FISCALIZACIÓN:	Universidad Nacional de Caaguazú
SUPERVISOR:	Jefatura de la Supervisión CPI - UEPP - MEC

DIA: 17-08-2021

CONTRATISTA TRABAJOS EJECUTADOS:	FISCAL: TRABAJOS VERIFICADOS:
No se realizan trabajos por escases de materiales, baldosones de H° de 40 x 40, azulejos para lavatorios, mesada de granito, piso granito (por cierre de ruta por camioneros)	PARO NACIONAL DE TRANSPORTE (SIN ACTIVIDAD)

CASILLA DE LLUVIAS E INCIDENCIAS

DIA:			
DESCRIPCIÓN DE TRABAJOS SUSPENDIDOS Y RUBROS AFECTADOS			

FUERZA MAYOR

CAMINOS INTRANSITABLES:

CORTES DE RUTA:

OBSERVACIONES:

Tamara Rodríguez
Ing. Civil
Pat. Prof. N° 16.782
Reg. MOPC N° 3.428

Roque Ramírez Parquet Ingeniero Civil Reg. Prof. N° 1153 Sociedad Constructora Chaco S.A. EMPRESA CONTRATISTA Firma y Sello	CARLOS GONZALEZ AYALA ARQUITECTO FISCAL Firma y Sello	CPI UEPP Firma y Sello

IMPRENTA CONTINENTAL - Habilitación N° 1.039 - Sauce N° 1494 (15 Proyectadas) c/ Morelos
RUC: 479082-0 - Tel.: 021 371 630 / 0981 665 920 - 02 Tal. 50x3 - 00101/00200 - Julio - 2021

ORIGINAL
DUPLICADO - TRIPLICADO

MINISTERIO DE EDUCACIÓN Y CIENCIAS

LPN / SBE N° 02/2020 "CONSTRUCCIONES, AMPLIACIONES, REPARACIONES Y TERMINACIONES DE 272 ESTABLECIMIENTOS EDUCATIVOS EN EL MARCO DE LOS PROGRAMAS FINANCIADOS POR EL FONDO DE LA EXCELENCIA Y LA INVESTIGACIÓN ID 360.254

LIBRO DE OBRAS

N° 0000138

INSTITUCION EDUCATIVA:	Colegio Nacional de Capiltindy - Loc. 3 de Mayo
EMPRESA CONTRATISTA:	Sociedad Constructora Chaco S.A.
LOTE - DEPARTAMENTO - CONTRATO:	Lote 6 - Caazapá - Contrato N° 31/2020
FISCALIZACIÓN:	Universidad Nacional de Caaguazú
SUPERVISOR:	Jefatura de la Supervisión CPI - UEPP - MEC

DIA: 18 - 08 - 2021

CONTRATISTA TRABAJOS EJECUTADOS:	FISCAL: TRABAJOS VERIFICADOS:
No se realizaron trabajos por escases de materiales, baldosones de H° de 40 x 40, azulejos para lavatorios, mesada de granito, piso granito y pinturas (por cierre de ruta por camioneros).	PARO DE TRANSPORTE SIN ACTIVIDAD.

CASILLA DE LLUVIAS E INCIDENCIAS

DIA:			
DESCRIPCIÓN DE TRABAJOS SUSPENDIDOS Y RUBROS AFECTADOS			

FUERZA MAYOR

CAMINOS INTRANSITABLES:

CORTES DE RUTA:

OBSERVACIONES:

Tamara Rodríguez
Ing. Civil
Pat. Prof. N° 16.782
Reg. MOPC N° 3.428

UNIVERSIDAD NACIONAL DE CAAGUAZÚ

Roque Ramírez Parquet
Ingeniero Civil
Reg. Prof. N° 1153
Sociedad Constructora Chaco S.A.

EMPRESA CONTRATISTA
Firma y Sello

CARLOS GONZALEZ AYALA
ARQUITECTO

FISCAL
Firma y Sello

CPI UEPP
Firma y Sello

IMPRENTA CONTINENTAL - Habilitación N° 1.039 - Sauce N° 1494 (15 Proyectadas) c/ Morelos
RUC: 479082-0 - Tel.: 021 371 630 / 0981 665 920 - 02 Tel. 50x3 - 00101/00200 - Julio - 2021

ORIGINAL
DUPLICADO - TRIPLICADO

MINISTERIO DE EDUCACIÓN Y CIENCIAS

LPN / SBE N° 02/2020 "CONSTRUCCIONES, AMPLIACIONES, REPARACIONES Y TERMINACIONES DE 272 ESTABLECIMIENTOS EDUCATIVOS EN EL MARCO DE LOS PROGRAMAS FINANCIADOS POR EL FONDO DE LA EXCELENCIA Y LA INVESTIGACIÓN ID 360.254

LIBRO DE OBRAS

N° 0000139

INSTITUCION EDUCATIVA: Colegio Nacional de Capiitindy - Loc. 3 de Mayo
EMPRESA CONTRATISTA: Sociedad Constructora Chaco S.A.
LOTE - DEPARTAMENTO - CONTRATO: Lote 6 - Caazapá - Contrato N° 31/2020
FISCALIZACIÓN: Universidad Nacional de Caaguazú
SUPERVISOR: Jefatura de la Supervisión CPI - UEPP - MEC

DIA: 19 - 08 - 2021

CONTRATISTA TRABAJOS EJECUTADOS:	FISCAL: TRABAJOS VERIFICADOS:
No se realizan trabajos por escases de materiales, baldosones de H° de 40 x 40, azulejos para lavatorios, mesada de granito, piso granito y pinturas (por cierre de ruta por camioneros)	SIN ACTIVIDAD POR PARO NACIONAL DE TRANSPORTE.

CASILLA DE LLUVIAS E INCIDENCIAS

DIA:			
DESCRIPCIÓN DE TRABAJOS SUSPENDIDOS Y RUBROS AFECTADOS			

FUERZA MAYOR

CAMINOS INTRANSITABLES:

CORTES DE RUTA:

OBSERVACIONES:

UNIVERSIDAD NACIONAL DE CAAGUAZÚ
DIRECCIÓN TÉCNICA
2021

Tamara Rodríguez
Ing. Civil
Pat. Prof. Nº 16.782
Reg. MOPC Nº 3.428

Roque Ramírez Parquet
Ingeniero Civil
Reg. Prof. Nº 1153
Sociedad Constructora Chaco S.A.
EMPRESA CONTRATISTA
Firma y Sello

CARLOS GONZALEZ AYALA
ARQUITECTO
FISCAL
Firma y Sello

CPI UEPP
Firma y Sello

IMPRENTA CONTINENTAL - Habilitación Nº 1.039 - Sauce Nº 1494 (15 Proyectados) c/ Morelos
RUC: 479082-0 - Tel.: 021 371 630 / 0981 865 920 - 02 Tal. 50x3 - 00101/00200 - Julio - 2021

ORIGINAL
DUPLICADO - TRIPLICADO

21

43-

MINISTERIO DE EDUCACIÓN Y CIENCIAS

LPN / SBE N° 02/2020 "CONSTRUCCIONES, AMPLIACIONES, REPARACIONES Y TERMINACIONES DE 272 ESTABLECIMIENTOS EDUCATIVOS EN EL MARCO DE LOS PROGRAMAS FINANCIADOS POR EL FONDO DE LA EXCELENCIA Y LA INVESTIGACIÓN ID 360.254

LIBRO DE OBRAS N° 0000124

INSTITUCION EDUCATIVA:	Esc. Bás. N° 941 "Constantino Trociuk" - Loc. Tavai
EMPRESA CONTRATISTA:	Sociedad Constructora Chaco S.A.
LOTE - DEPARTAMENTO - CONTRATO:	Lote 6 - Caazapá - Contrato N° 31/2020
FISCALIZACIÓN:	Universidad Nacional de Caaguazú
SUPERVISOR:	Jefatura de la Supervisión CPI - UEPP - MEC

DIA: 06-08-21.

CONTRATISTA TRABAJOS EJECUTADOS:	**FISCAL:** TRABAJOS VERIFICADOS:
Sin Actividad.	SIN ACTIVIDAD POR PARO NACIONAL DE TRANSPORTE.

CASILLA DE LLUVIAS E INCIDENCIAS

DIA:			
DESCRIPCIÓN DE TRABAJOS SUSPENDIDOS Y RUBROS AFECTADOS			

FUERZA MAYOR

CAMINOS INTRANSITABLES:

CORTES DE RUTA: Actividades suspendidas por falta de provisión de materiales. Cortes de rutas imposibilitan la llegada de los mismos.

OBSERVACIONES:

Tamara Rodriguez
Ingl. Civil
Pat. Prof. N° 16.782
Reg. MOPC N° 3.428

UNIVERSIDAD NACIONAL DE CAAGUAZÚ

Roque Ramírez Parquet
Ingeniero Civil
Reg. Prof. N° 1153
Sociedad Constructora Chaco S.A.
EMPRESA CONTRATISTA
Firma y Sello

CARLOS GONZALEZ AYALA
ARQUITECTO
FISCAL
Firma y Sello

CPI UEPP
Firma y Sello

IMPRENTA CONTINENTAL - Habilitación N° 1.039 - Sauce N° 1494 (15 Proyectadas) c/ Morelos
RUC: 479082-0 - Tel.: 021 371 630 / 0981 665 920 - 02 Tal. 50x3 - 00101/00200 - Julio - 2021

ORIGINAL
DUPLICADO - TRIPLICADO

29

MINISTERIO DE EDUCACIÓN Y CIENCIAS

LPN / SBE N° 02/2020 "CONSTRUCCIONES, AMPLIACIONES, REPARACIONES Y TERMINACIONES DE 272 ESTABLECIMIENTOS EDUCATIVOS EN EL MARCO DE LOS PROGRAMAS FINANCIADOS POR EL FONDO DE LA EXCELENCIA Y LA INVESTIGACIÓN ID 360.254

LIBRO DE OBRAS N° 0000125

INSTITUCION EDUCATIVA:	Esc. Bás. N° 941 "Constantino Trociuk" - Loc. Tavai
EMPRESA CONTRATISTA:	Sociedad Constructora Chaco S.A.
LOTE - DEPARTAMENTO - CONTRATO:	Lote 6 - Caazapá - Contrato N° 31/2020
FISCALIZACIÓN:	Universidad Nacional de Caaguazú
SUPERVISOR:	Jefatura de la Supervisión CPI - UEPP - MEC

DIA: 07-08-21

CONTRATISTA TRABAJOS EJECUTADOS:	FISCAL: TRABAJOS VERIFICADOS:
Sin Actividad.	SIN ACTIVIDAD POR PARO
Falta de provisión de materiales.	NACIONAL DE TRANSPORTE.

CASILLA DE LLUVIAS E INCIDENCIAS

DIA:			
DESCRIPCIÓN DE TRABAJOS SUSPENDIDOS Y RUBROS AFECTADOS			

FUERZA MAYOR

CAMINOS INTRANSITABLES:

CORTES DE RUTA:

OBSERVACIONES:

Tamara Rodríguez
Ing. Civil
Pat. Prof. N° 16.782
Reg. MOPC N° 3.428

Roque Ramírez Parquet
Ingeniero Civil
Reg. Prof. N° 1153
Sociedad Constructora Chaco S.A.

CARLOS GONZALEZ AYALA
ARQUITECTO

EMPRESA CONTRATISTA Firma y Sello	FISCAL Firma y Sello	CPI UEPP Firma y Sello

IMPRENTA CONTINENTAL - Habilitación N° 1.039 - Sauce N° 1494 (15 Proyectadas) c/ Morelos
RUC: 479082-0 - Tel.: 021 371 630 / 0981 665 920 - 02 Tal. 50x3 - 00101/00200 - Julio - 2021

ORIGINAL
DUPLICADO - TRIPLICADO

23

45 -

MINISTERIO DE EDUCACIÓN Y CIENCIAS

LPN / SBE N° 02/2020 "CONSTRUCCIONES, AMPLIACIONES, REPARACIONES Y TERMINACIONES DE 272 ESTABLECIMIENTOS EDUCATIVOS EN EL MARCO DE LOS PROGRAMAS FINANCIADOS POR EL FONDO DE LA EXCELENCIA Y LA INVESTIGACIÓN ID 360.254

LIBRO DE OBRAS

N° 0000127

INSTITUCION EDUCATIVA:	Esc. Bás. Nº 941 "Constantino Trociuk" - Loc. Tavai
EMPRESA CONTRATISTA:	Sociedad Constructora Chaco S.A.
LOTE - DEPARTAMENTO - CONTRATO:	Lote 6 - Caazapá - Contrato N° 31/2020
FISCALIZACIÓN:	Universidad Nacional de Caaguazú
SUPERVISOR:	Jefatura de la Supervisión CPI - UEPP - MEC

DIA: 09-08-21

CONTRATISTA TRABAJOS EJECUTADOS:	FISCAL: TRABAJOS VERIFICADOS:
Sin Actividad. Con provisiones de materiales.	SIN ACTIVIDAD POR PARO NACIONAL DE TRANSPORTE.

CASILLA DE LLUVIAS E INCIDENCIAS

DIA:			
DESCRIPCIÓN DE TRABAJOS SUSPENDIDOS Y RUBROS AFECTADOS			

FUERZA MAYOR

CAMINOS INTRANSITABLES:

CORTES DE RUTA:

OBSERVACIONES:

Tamara Rodríguez
Ing. Civil
Pat. Prof. N° 16.782
Reg. MOPC N° 3.428

UNIVERSIDAD NACIONAL DE CAAGUAZU
FACULTAD DE INGENIERIA
2007

Roque Ramírez Parquet
Ingeniero Civil
Reg. Prof. Nº 1153
Sociedad Constructora Chaco S.A.
EMPRESA CONTRATISTA
Firma y Sello

CARLOS GONZALEZ AYALA
ARQUITECTO
FISCAL
Firma y Sello

CPI UEPP
Firma y Sello

IMPRENTA CONTINENTAL - Habilitación Nº 1.039 - Sauce Nº 1494 (15 Proyectadas) c/ Morelos
RUC: 479082-0 - Tel.: 021 371 630 / 0981 685 920 - 02 Tal. 50x3 - 00101/00200 - Julio - 2021

ORIGINAL
DUPLICADO - TRIPLICADO

24

46-

MINISTERIO DE EDUCACIÓN Y CIENCIAS

LPN / SBE N° 02/2020 "CONSTRUCCIONES, AMPLIACIONES, REPARACIONES Y TERMINACIONES DE 272 ESTABLECIMIENTOS EDUCATIVOS EN EL MARCO DE LOS PROGRAMAS FINANCIADOS POR EL FONDO DE LA EXCELENCIA Y LA INVESTIGACIÓN ID 360.254

LIBRO DE OBRAS N° 0000128

INSTITUCION EDUCATIVA: Esc. Bás. N° 941 "Constantino Trociuk" - Loc. Taval
EMPRESA CONTRATISTA: Sociedad Constructora Chaco S.A.
LOTE - DEPARTAMENTO - CONTRATO: Lote 6 - Caazapá - Contrato N° 31/2020
FISCALIZACIÓN: Universidad Nacional de Caaguazú
SUPERVISOR: Jefatura de la Supervisión CPI - UEPP - MEC

DIA: 10-08-21

CONTRATISTA TRABAJOS EJECUTADOS:	FISCAL: TRABAJOS VERIFICADOS:
Sin Actividad. Sin provisiones de materiales	SIN ACTIVIDAD POR PARO NACIONAL DE TRANSPORTE.

CASILLA DE LLUVIAS E INCIDENCIAS

DIA:			
DESCRIPCIÓN DE TRABAJOS SUSPENDIDOS Y RUBROS AFECTADOS			

FUERZA MAYOR

CAMINOS INTRANSITABLES:

CORTES DE RUTA:

OBSERVACIONES:

Tamara Rodríguez
Ing. Civil
Pat. Prof. N° 16.782
Reg. MOPC N° 3.428

Roque Ramírez Parquet
Ingeniero Civil
Reg. Prof. N° 1153
Sociedad Constructora Chaco S.A.

EMPRESA CONTRATISTA
Firma y Sello

CARLOS GONZALEZ AYALA
ARQUITECTO

FISCAL
Firma y Sello

CPI UEPP
Firma y Sello

ORIGINAL
DUPLICADO - TRIPLICADO

IMPRENTA CONTINENTAL - Habilitación N° 1.039 - Sauce N° 1494 (15 Proyectadas) c/ Morelos
RUC: 479082-0 - Tel.: 021 371 630 / 0981 665 920 - 02 Tel. 50x3 - 00101/00200 - Julio - 2021

25

MINISTERIO DE EDUCACIÓN Y CIENCIAS

LPN / SBE N° 02/2020 "CONSTRUCCIONES, AMPLIACIONES, REPARACIONES Y TERMINACIONES DE 272 ESTABLECIMIENTOS EDUCATIVOS EN EL MARCO DE LOS PROGRAMAS FINANCIADOS POR EL FONDO DE LA EXCELENCIA Y LA INVESTIGACIÓN ID 360.254

LIBRO DE OBRAS

N° 0000129

INSTITUCION EDUCATIVA:	Esc. Bás. N° 941 "Constantino Trociuk" - Loc. Tavai
EMPRESA CONTRATISTA:	Sociedad Constructora Chaco S.A.
LOTE - DEPARTAMENTO - CONTRATO:	Lote 6 - Caazapá - Contrato N° 31/2020
FISCALIZACIÓN:	Universidad Nacional de Caaguazú
SUPERVISOR:	Jefatura de la Supervisión CPI - UEPP - MEC

DIA: 11 - 08 - 21

CONTRATISTA TRABAJOS EJECUTADOS:	FISCAL: TRABAJOS VERIFICADOS:
Sin Actividad. Sin provisión de materiales.	SIN ACTIVIDAD POR PARO NACIONAL DE TRANSPORTE

CASILLA DE LLUVIAS E INCIDENCIAS

DIA:			
DESCRIPCIÓN DE TRABAJOS SUSPENDIDOS Y RUBROS AFECTADOS			

FUERZA MAYOR

CAMINOS INTRANSITABLES:

CORTES DE RUTA:

OBSERVACIONES:

Tamara Rodríguez
Ing. Civil
Pat. Prof. N° 16.782
Reg. MOPC N° 3.428

Roque Ramírez Parquet
Ingeniero Civil
Reg. Prof. N° 1153
Sociedad Constructora Chaco S.A.

CARLOS GONZALEZ AYALA
ARQUITECTO

EMPRESA CONTRATISTA Firma y Sello	FISCAL Firma y Sello	CPI UEPP Firma y Sello

IMPRENTA CONTINENTAL - Habilitación N° 1.039 - Sauce N° 1494 (15 Proyectadas) c/ Morelos
RUC: 479082-0 - Tel.: 021 371 630 / 0981 885 920 - 02 Tal. 50x3 - 00101/00200 - Julio - 2021

ORIGINAL
DUPLICADO - TRIPLICADO

MINISTERIO DE EDUCACIÓN Y CIENCIAS

LPN / SBE N° 02/2020 "CONSTRUCCIONES, AMPLIACIONES, REPARACIONES Y TERMINACIONES DE 272 ESTABLECIMIENTOS EDUCATIVOS EN EL MARCO DE LOS PROGRAMAS FINANCIADOS POR EL FONDO DE LA EXCELENCIA Y LA INVESTIGACIÓN ID 360.254

LIBRO DE OBRAS N° 0000130

INSTITUCION EDUCATIVA: Esc. Bás. Nº 941 "Constantino Trociuk" - Loc. Taval
EMPRESA CONTRATISTA: Sociedad Constructora Chaco S.A.
LOTE - DEPARTAMENTO - CONTRATO: Lote 6 - Caazapá - Contrato N° 31/2020
FISCALIZACIÓN: Universidad Nacional de Caaguazú
SUPERVISOR: Jefatura de la Supervisión CPI - UEPP - MEC

DIA: 12-08-21

CONTRATISTA TRABAJOS EJECUTADOS:	FISCAL: TRABAJOS VERIFICADOS:
Sin Actividad. Sin provisión de materiales.	SIN ACTIVIDAD POR PARO NACIONAL DE TRANSPORTE.

CASILLA DE LLUVIAS E INCIDENCIAS

DIA:			
DESCRIPCIÓN DE TRABAJOS SUSPENDIDOS Y RUBROS AFECTADOS			

FUERZA MAYOR

CAMINOS INTRANSITABLES:

CORTES DE RUTA:

OBSERVACIONES:

Tamara Rodríguez
Ing. Civil
Pat. Prof. Nº 16.782
Reg. MOPC Nº 3.428

UNIVERSIDAD NACIONAL DE CAAGUAZÚ

Roque Ramírez Parquet
Ingeniero Civil
Reg. Prof. Nº 1153
Sociedad Constructora Chaco S.A.
EMPRESA CONTRATISTA
Firma y Sello

CARLOS GONZALEZ AYALA
ARQUITECTO
FISCAL
Firma y Sello

CPI UEPP
Firma y Sello

IMPRENTA CONTINENTAL - Habilitación Nº 1.039 - Sauce Nº 1494 (15 Proyectadas) c/ Morelos
RUC: 479082-0 - Tel.: 021 371 630 / 0981 665 920 - 02 Tal. 50x3 - 00101/00200 - Julio - 2021

ORIGINAL
DUPLICADO - TRIPLICADO

MINISTERIO DE EDUCACIÓN Y CIENCIAS

LPN / SBE N° 02/2020 "CONSTRUCCIONES, AMPLIACIONES, REPARACIONES Y TERMINACIONES DE 272 ESTABLECIMIENTOS EDUCATIVOS EN EL MARCO DE LOS PROGRAMAS FINANCIADOS POR EL FONDO DE LA EXCELENCIA Y LA INVESTIGACIÓN ID 360.254

LIBRO DE OBRAS N° 0000131

INSTITUCION EDUCATIVA: Esc. Bás. N° 941 "Constantino Trociuk" - Loc. Tavai
EMPRESA CONTRATISTA: Sociedad Constructora Chaco S.A.
LOTE - DEPARTAMENTO - CONTRATO: Lote 6 - Caazapá - Contrato N° 31/2020
FISCALIZACIÓN: Universidad Nacional de Caaguazú
SUPERVISOR: Jefatura de la Supervisión CPI - UEPP - MEC

DIA: 13-08-21

CONTRATISTA TRABAJOS EJECUTADOS:	FISCAL: TRABAJOS VERIFICADOS:
Sin Actividad. Sin provisión de materiales.	POR INCIDENCIA DE TRANSPORTE PARO NACIONAL. SIN ACTIVIDAD.

CASILLA DE LLUVIAS E INCIDENCIAS

DIA:			
DESCRIPCIÓN DE TRABAJOS SUSPENDIDOS Y RUBROS AFECTADOS			

FUERZA MAYOR

CAMINOS INTRANSITABLES:

CORTES DE RUTA:

OBSERVACIONES:

Tamara Rodríguez
Ing. Civil
Pat. Prof. N° 16.782
Reg. MOPC N° 3.428

Roque Ramírez Parquet
Ingeniero Civil
Reg. Prof. N° 1153
Sociedad Constructora Chaco S.A.

EMPRESA CONTRATISTA
Firma y Sello

CARLOS GONZALEZ AYALA
ARQUITECTO

FISCAL
Firma y Sello

CPI UEPP
Firma y Sello

IMPRENTA CONTINENTAL - Habilitación N° 1.039 - Sauce N° 1484 (15 Proyectadas) c/ Morelos
RUC: 479062-0 - Tel.: 021 371 630 / 0981 665 820 - 02 Tal. 50x3 - 00101/00200 - Julio - 2021

ORIGINAL
DUPLICADO - TRIPLICADO

MINISTERIO DE EDUCACIÓN Y CIENCIAS

LPN / SBE N° 02/2020 "CONSTRUCCIONES, AMPLIACIONES, REPARACIONES Y TERMINACIONES DE 272 ESTABLECIMIENTOS EDUCATIVOS EN EL MARCO DE LOS PROGRAMAS FINANCIADOS POR EL FONDO DE LA EXCELENCIA Y LA INVESTIGACIÓN ID 360.254

LIBRO DE OBRAS N° 0000132

INSTITUCION EDUCATIVA:	Esc. Bás. N° 941 "Constantino Trociuk" - Loc. Taval
EMPRESA CONTRATISTA:	Sociedad Constructora Chaco S.A.
LOTE - DEPARTAMENTO - CONTRATO:	Lote 6 - Caazapá - Contrato N° 31/2020
FISCALIZACIÓN:	Universidad Nacional de Caaguazú
SUPERVISOR:	Jefatura de la Supervisión CPI - UEPP - MEC

DIA: 14-08-21

CONTRATISTA TRABAJOS EJECUTADOS:	FISCAL: TRABAJOS VERIFICADOS:
Sin Actividad, sin provisión de materiales.	SIN ACTIVIDAD POR PARO NACIONAL DE TRANSPORTE.

CASILLA DE LLUVIAS E INCIDENCIAS

DIA:			
DESCRIPCIÓN DE TRABAJOS SUSPENDIDOS Y RUBROS AFECTADOS			

FUERZA MAYOR

CAMINOS INTRANSITABLES:

CORTES DE RUTA:

OBSERVACIONES:

Tamara Rodríguez
Ing. Civil
Pat. Prof. N° 10.782
Reg. MOPC N° 3.428

Roque Ramírez Parquet
Ingeniero Civil
Reg. MOPC N° 1153
Sociedad Constructora Chaco S.A.

CARLOS GONZALEZ AYALA
ARQUITECTO

EMPRESA CONTRATISTA Firma y Sello	FISCAL Firma y Sello	CPI UEPP Firma y Sello

IMPRENTA CONTINENTAL - Habilitación N° 1.039 - Sauce N° 1494 (15 Proyectadas) c/ Morelos
RUC: 479082-0 - Tel.: 021 371 630 / 0981 665 920 - 02 Tel. 50x3 - 00101/00200 - Julio - 2021

ORIGINAL
DUPLICADO - TRIPLICADO

51 –

MINISTERIO DE EDUCACIÓN Y CIENCIAS

LPN / SBE N° 02/2020 "CONSTRUCCIONES, AMPLIACIONES, REPARACIONES Y TERMINACIONES DE 272 ESTABLECIMIENTOS EDUCATIVOS EN EL MARCO DE LOS PROGRAMAS FINANCIADOS POR EL FONDO DE LA EXCELENCIA Y LA INVESTIGACIÓN ID 360.254

LIBRO DE OBRAS N° 0000134

INSTITUCION EDUCATIVA:	Esc. Bás. N° 941 "Constantino Trociuk" - Loc. Tavai
EMPRESA CONTRATISTA:	Sociedad Constructora Chaco S.A.
LOTE - DEPARTAMENTO - CONTRATO:	Lote 6 - Caazapá - Contrato N° 31/2020
FISCALIZACIÓN:	Universidad Nacional de Caaguazú
SUPERVISOR:	Jefatura de la Supervisión CPI - UEPP - MEC

DIA: 16-08-21.

CONTRATISTA TRABAJOS EJECUTADOS:	FISCAL: TRABAJOS VERIFICADOS:
Sin Actividad. Sin provisión de materiales.	SIN ACTIVIDAD POR PARO NACIONAL DE TRANSPORTE.

CASILLA DE LLUVIAS E INCIDENCIAS

DIA:			
DESCRIPCIÓN DE TRABAJOS SUSPENDIDOS Y RUBROS AFECTADOS			

FUERZA MAYOR

CAMINOS INTRANSITABLES:

CORTES DE RUTA:

OBSERVACIONES:

Tamara Rodríguez
Ing. Civil
Pat. Prof. N° 16.782
Reg. MOPC N° 3.428

Roque Ramírez Parquet
Ingeniero Civil
Reg. Prof. N° 1153
Sociedad Constructora Chaco S.A.

CARLOS GONZALEZ AYALA
ARQUITECTO

EMPRESA CONTRATISTA Firma y Sello	FISCAL Firma y Sello	CPI UEPP Firma y Sello

IMPRENTA CONTINENTAL - Habilitación N° 1.039 - Sauce N° 1494 (15 Proyectadas) c/ Morelos
RUC: 479082-0 - Tel.: 021 371 630 / 0981 655 920 - 02 Tal. 50x3 - 00101/00200 - Julio - 2021

ORIGINAL
DUPLICADO - TRIPLICADO

36

MINISTERIO DE EDUCACIÓN Y CIENCIAS

LPN / SBE N° 02/2020 "CONSTRUCCIONES, AMPLIACIONES, REPARACIONES Y TERMINACIONES DE 272 ESTABLECIMIENTOS EDUCATIVOS EN EL MARCO DE LOS PROGRAMAS FINANCIADOS POR EL FONDO DE LA EXCELENCIA Y LA INVESTIGACIÓN ID 360.254

LIBRO DE OBRAS

N° 0000135

INSTITUCION EDUCATIVA: Esc. Bás. Nº 941 "Constantino Trociuk" - Loc. Tavai
EMPRESA CONTRATISTA: Sociedad Constructora Chaco S.A.
LOTE - DEPARTAMENTO - CONTRATO: Lote 6 - Caazapá - Contrato N° 31/2020
FISCALIZACIÓN: Universidad Nacional de Caaguazú
SUPERVISOR: Jefatura de la Supervisión CPI - UEPP - MEC

DIA: 17 - 08 - 21

CONTRATISTA TRABAJOS EJECUTADOS:	FISCAL: TRABAJOS VERIFICADOS:
Sin actividad. Sin provisión de materiales.	SIN ACTIVIDAD POR PARO NACIONAL DE TRANSPORTE.

CASILLA DE LLUVIAS E INCIDENCIAS

DIA:			
DESCRIPCIÓN DE TRABAJOS SUSPENDIDOS Y RUBROS AFECTADOS			

FUERZA MAYOR

CAMINOS INTRANSITABLES:

CORTES DE RUTA:

OBSERVACIONES:

Tamara Rodríguez
Ing. Civil
Pat. Prof. Nº 16.782
Reg. MOPC N° 3.428

Roque Ramírez Parquet
Ingeniero Civil
Reg. Prof. Nº 1153
Sociedad Constructora Chaco S.A.
EMPRESA CONTRATISTA
Firma y Sello

CARLOS GONZALEZ VIALA
ARQUITECTO
FISCAL
Firma y Sello

CPI UEPP
Firma y Sello

IMPRENTA CONTINENTAL - Habilitación N° 1.039 - Sauce Nº 1494 (15 Proyectadas) c/ Morelos
RUC: 479082-0 - Tel.: 021 371 630 / 0981 665 820 - 02 Tal. 50x3 - 00101/00200 - Julio - 2021

ORIGINAL
DUPLICADO - TRIPLICADO

91 -

MINISTERIO DE EDUCACIÓN Y CIENCIAS

LPN / SBE N° 02/2020 "CONSTRUCCIONES, AMPLIACIONES, REPARACIONES Y TERMINACIONES DE 272 ESTABLECIMIENTOS EDUCATIVOS EN EL MARCO DE LOS PROGRAMAS FINANCIADOS POR EL FONDO DE LA EXCELENCIA Y LA INVESTIGACIÓN ID 360.254

LIBRO DE OBRAS

N° 0000134

INSTITUCION EDUCATIVA: Col. Nac. Don Emilio Napout - Loc. Fulgencio Yegros
EMPRESA CONTRATISTA: Sociedad Constructora Chaco S.A.
LOTE - DEPARTAMENTO - CONTRATO: Lote 6 - Caazapá - Contrato N° 31/2020
FISCALIZACIÓN: Universidad Nacional de Caaguazú
SUPERVISOR: Jefatura de la Supervisión CPI - UEPP - MEC

DIA: 16-08-2021

CONTRATISTA TRABAJOS EJECUTADOS:	FISCAL: TRABAJOS VERIFICADOS:
No se realizan trabajos por escasez de materiales, baldosones de H° de 40 x 40, azulejos para lavatorios, mesada de granito, pinturas. (por cierre de ruta por camioneros.)	SE VERIFICA INCIDENCIA POR PARO NACIONAL DE TRANSPORTE. SIN ACTIVIDAD.

CASILLA DE LLUVIAS E INCIDENCIAS

DIA:			
DESCRIPCIÓN DE TRABAJOS SUSPENDIDOS Y RUBROS AFECTADOS			

FUERZA MAYOR

CAMINOS INTRANSITABLES:

CORTES DE RUTA:

OBSERVACIONES:

Tamara Rodríguez
Ing. Civil
Pat. Prof. N° 16.782
Reg. MOPC N° 3.428

UNIVERSIDAD NACIONAL DE CAAGUAZÚ
DIRECCIÓN DE INFRAESTRUCTURA
2021

Roque Ramírez Parquet
Ingeniero Civil
Reg. Prof. N° 1153
Sociedad Constructora Chaco S.A.
Firma y Sello

CARLOS GONZALEZ AYALA
ARQUITECTO
FISCAL
Firma y Sello

CPI UEPP
Firma y Sello

ORIGINAL
DUPLICADO - TRIPLICADO

IMPRENTA CONTINENTAL - Habilitación N° 1.039 - Sauce N° 1494 (15 Proyectadas) c/ Morelos
RUC: 479082-0 - Tel.: 021 371 530 / 0981 665 920 - 02 Tel. 50x3 - 00101/00200 - Julio - 2021

32

MINISTERIO DE EDUCACIÓN Y CIENCIAS

LPN / SBE N° 02/2020 "CONSTRUCCIONES, AMPLIACIONES, REPARACIONES Y TERMINACIONES DE 272 ESTABLECIMIENTOS EDUCATIVOS EN EL MARCO DE LOS PROGRAMAS FINANCIADOS POR EL FONDO DE LA EXCELENCIA Y LA INVESTIGACIÓN ID 360.254

LIBRO DE OBRAS N° 0000135

INSTITUCION EDUCATIVA: Col. Nac. Don Emilio Napout - Loc. Fulgencio Yegros
EMPRESA CONTRATISTA: Sociedad Constructora Chaco S.A.
LOTE - DEPARTAMENTO - CONTRATO: Lote 6 - Caazapá - Contrato N° 31/2020
FISCALIZACIÓN: Universidad Nacional de Caaguazú
SUPERVISOR: Jefatura de la Supervisión CPI - UEPP - MEC

DIA: 17 - 08 - 2021

CONTRATISTA TRABAJOS EJECUTADOS:	FISCAL: TRABAJOS VERIFICADOS:
No se realizan trabajos por escases de materiales, baldosones de Hº de 40x40, azulejos para lavatorios, mesada de granito. Pinturas (por cierre de ruta por camioneros).	SIN ACTIVIDAD POR PARO NACIONAL DE TRANSPORTE.

CASILLA DE LLUVIAS E INCIDENCIAS

DIA:			
DESCRIPCIÓN DE TRABAJOS SUSPENDIDOS Y RUBROS AFECTADOS			

FUERZA MAYOR

CAMINOS INTRANSITABLES:

CORTES DE RUTA:

OBSERVACIONES:

Tamara Rodríguez
Ing. Civil
Pat. Prof. Nº 16.782
Reg. MOPC Nº 3.428

UNIVERSIDAD NACIONAL DE CAAGUAZÚ 2007

Roque Ramírez Parquet
Ingeniero Civil
Reg. Prof. Nº 1153
Sociedad Constructora Chaco S.A.
EMPRESA CONTRATISTA
Firma y Sello

CARLOS GONZALEZ AYALA
ARQUITECTO
FISCAL
Firma y Sello

CPI UEPP
Firma y Sello

ORIGINAL
DUPLICADO - TRIPLICADO

IMPRENTA CONTINENTAL - Habilitación Nº 1.039 - Sauce Nº 1494 (15 Proyectadas) c/ Morelos
RUC: 479082-0 - Tel.: 021 371 630 / 0981 665 920 - 02 Tal. 50x3 - 00101/00200 - Julio - 2021

93

MINISTERIO DE EDUCACIÓN Y CIENCIAS

LPN / SBE N° 02/2020 "CONSTRUCCIONES, AMPLIACIONES, REPARACIONES Y TERMINACIONES DE 272 ESTABLECIMIENTOS EDUCATIVOS EN EL MARCO DE LOS PROGRAMAS FINANCIADOS POR EL FONDO DE LA EXCELENCIA Y LA INVESTIGACIÓN ID 360.254

LIBRO DE OBRAS

N° 0000136

INSTITUCION EDUCATIVA: Col. Nac. Don Emilio Napout - Loc. Fulgencio Yegros
EMPRESA CONTRATISTA: Sociedad Constructora Chaco S.A.
LOTE - DEPARTAMENTO - CONTRATO: Lote 6 - Caazapá - Contrato N° 31/2020
FISCALIZACIÓN: Universidad Nacional de Caaguazú
SUPERVISOR: Jefatura de la Supervisión CPI - UEPP - MEC

DIA: 18-08-2021

CONTRATISTA TRABAJOS EJECUTADOS:	FISCAL: TRABAJOS VERIFICADOS:
No se realizan trabajos por escases de materiales, baldosones de H° de 40 x 40, azulejos para lavatorios, mesada de granito, Pinturas (por cierre de ruta por camioneros).	SIN ACTIVIDAD POR PARO NACIONAL DE TRANSPORTE.

CASILLA DE LLUVIAS E INCIDENCIAS

DIA:			
DESCRIPCIÓN DE TRABAJOS SUSPENDIDOS Y RUBROS AFECTADOS			

FUERZA MAYOR

CAMINOS INTRANSITABLES:

CORTES DE RUTA:

OBSERVACIONES:

Tamara Rodriguez
Ing. Civil
Pat. Prof. N° 16.782
Reg. MOPC N° 3.428

Roque Ramírez Parquet
Ingeniero Civil
Reg. Prof. N° 1153
Sociedad Constructora Chaco S.A.
EMPRESA CONTRATISTA
Firma y Sello

CARLOS GONZALEZ AYALA
ARQUITECTO
FISCAL
Firma y Sello

CPI UEPP
Firma y Sello

IMPRENTA CONTINENTAL - Habilitación N° 1.039 - Sauce N° 1494 (15 Proyectadas) c/ Morelos
RUC: 479082-0 - Tel.: 021 371 630 / 0981 665 920 - 02 Tal. 50x3 - 00101/00200 - Julio - 2021

ORIGINAL
DUPLICADO - TRIPLICADO

3V

97 -

MINISTERIO DE EDUCACIÓN Y CIENCIAS

LPN / SBE N° 02/2020 "CONSTRUCCIONES, AMPLIACIONES, REPARACIONES Y TERMINACIONES DE 272 ESTABLECIMIENTOS EDUCATIVOS EN EL MARCO DE LOS PROGRAMAS FINANCIADOS POR EL FONDO DE LA EXCELENCIA Y LA INVESTIGACIÓN ID 360.254

LIBRO DE OBRAS

N° 0000137

INSTITUCION EDUCATIVA:	Col. Nac. Don Emilio Napout - Loc. Fulgencio Yegros
EMPRESA CONTRATISTA:	Sociedad Constructora Chaco S.A.
LOTE - DEPARTAMENTO - CONTRATO:	Lote 6 - Caazapá - Contrato N° 31/2020
FISCALIZACIÓN:	Universidad Nacional de Caaguazú
SUPERVISOR:	Jefatura de la Supervisión CPI - UEPP - MEC

DIA: 19 - 08 - 2021

CONTRATISTA TRABAJOS EJECUTADOS:	FISCAL: TRABAJOS VERIFICADOS:
No se realizan trabajos por escases de materiales, baldosones de H° de 40 x 40, azulejos para lavatorios, mesada de granito. Pinturas (por cierre de ruta por camioneros).	SIN ACTIVIDAD POR PARO NACIONAL DE TRANSPORTE.

CASILLA DE LLUVIAS E INCIDENCIAS

DIA:			
DESCRIPCIÓN DE TRABAJOS SUSPENDIDOS Y RUBROS AFECTADOS			

FUERZA MAYOR

CAMINOS INTRANSITABLES:

CORTES DE RUTA:

OBSERVACIONES:

Tamara Rodríguez
Ing. Civil
Pat. Prof. N° 16.782
Reg. MOPC N° 3.428

Roque Ramírez Parquet
Ingeniero Civil
Reg. Prof. N° 1153
EMPRESA CONTRATISTA
Sociedad Constructora Chaco S.A.

CARLOS GONZALEZ AYALA
ARQUITECTO
FISCAL
Firma y Sello

CPI UEPP
Firma y Sello

IMPRENTA CONTINENTAL - Habilitación N° 1.039 - Sauce N° 1494 (15 Proyectadas) c/ Morelos
RUC: 479062-0 - Tel.: 021 371 630 / 0981 665 920 - 02 Tal. 50x3 - 00101/00200 - Julio - 2021

ORIGINAL
DUPLICADO - TRIPLICADO

35

MINISTERIO DE EDUCACIÓN Y CIENCIAS

LPN / SBE N° 02/2020 "CONSTRUCCIONES, AMPLIACIONES, REPARACIONES Y TERMINACIONES DE 272 ESTABLECIMIENTOS EDUCATIVOS EN EL MARCO DE LOS PROGRAMAS FINANCIADOS POR EL FONDO DE LA EXCELENCIA Y LA INVESTIGACIÓN ID 360.254

LIBRO DE OBRAS N° 0000125

INSTITUCION EDUCATIVA:	Esc. Bás. N° 2.189 San Gerardo - Loc. San Juan Nepomuceno
EMPRESA CONTRATISTA:	Sociedad Constructora Chaco S.A.
LOTE - DEPARTAMENTO - CONTRATO:	Lote 6 - Caazapá - Contrato N° 31/2020
FISCALIZACIÓN:	Universidad Nacional de Caaguazú
SUPERVISOR:	Jefatura de la Supervisión CPI - UEPP - MEC

DIA: 06-08-21

CONTRATISTA TRABAJOS EJECUTADOS:	**FISCAL:** TRABAJOS VERIFICADOS:
Sin Actividad.	SIN ACTIVIDAD POR PARO DE TRANSPORTE

DIA:			
DESCRIPCIÓN DE TRABAJOS SUSPENDIDOS Y RUBROS AFECTADOS			

CAMINOS INTRANSITABLES:

CORTES DE RUTA: Paro de camioneros impiden abastecimiento de materiales en obra.

OBSERVACIONES:

Tamara Rodríguez
Ing. Civil
Pat. Prof. N° 16.782
Reg. MOPC N° 3.428

Roque Ramírez Parquet Ingeniero Civil Reg. Prof. N° 1153 Sociedad Constructora Chaco S.A.	CARLOS GONZALEZ AYALA ARQUITECTO	
EMPRESA CONTRATISTA Firma y Sello	FISCAL Firma y Sello	CPI UEPP Firma y Sello

IMPRENTA CONTINENTAL - Habilitación N° 1.039 - Sauce N° 1494 (15 Proyectadas) c/ Morelos
RUC: 479082-0 - Tel.: 021 371 630 / 0961 685 920 - 02 Tal. 50x3 - 00101/00200 - Julio - 2021

ORIGINAL
DUPLICADO - TRIPLICADO