U.E.P.P. MEC
Exp. Nº: 3995
Recibido por: Laura

DIA	MES	AÑO	HORA
27	07	2020	11:02

MEMORANDUM CPI Nº 792 /2020

A: **Abog. Yenny Carolina Ovelar de Torres,** Coordinadora
Coordinadora de la Unidad Operativa de Contrataciones.

DE: **Arq. Patricia Josefina estela Sánchez Flores de Ávila.** Coordinadora
Coordinación de Proyectos de Infraestructura

FECHA: **13/ julio / 2020**

ASUNTO: Solicitud de Prorrogas por Inclemencias **Climáticas– Contrato Nº 10/2019 - Lote N° 2, Guaira, Caazapá, Lote N° 4, Central Lote N° 5 Alto Paraná. Lote N° 6, Capital, Paraguarí**
CVE "Construcción de Espacios de Desarrollo Infantil con Técnicas Constructivas Mixtas – Plurianual - ID N° 356.937.

La Coordinación de Proyectos de Infraestructura, en consideración presenta la solicitud de **Prorrogas por Inclemencias Climáticas** correspondiente al **Contrato Nº 10/2019, del Periodo 6 - Mes de Junio / 2020,** con los siguientes: **Lote N° 2, Guaira, Caazapá, Lote N° 4, Central Lote N° 5 Alto Paraná. Lote N° 6, Capital, Paraguarí,** según el Informe de la Fiscalizacion C.P.I UEPP/ en adjunto con los Deptos. y obras adjudicadas a la "Empresa **Constructora Sociedad Constructora Chaco S.A.";** en el marco de la **CVE 01/2019** de referencia: **"CONSTRUCCIÓN DE ESPACIOS DE DESARROLLO INFANTIL CON TÉCNICAS CONSTRUCTIVAS ALTERNATIVAS MIXTAS"** - PLURIANUAL – **ID N° 356937.** Conforme al siguiente:

CUADRO DE INCIDENCIAS RELACIONADAS A LAS CONDICIONES CLIMÁTICAS, en el plazo de ejecución de las obras correspondientes al Contrato Nº 10/2019, a cargo de la empresa **SOCIEDAD CONSTRUCTORA CHACO S.A.** Periodo N° 5 – JUNIO 2020

1 - CUADRO DE PRÓRROGA DE PLAZO DE EJECUCIÓN DE OBRAS SOLICITADA PARA ADENDA

RESUMEN DE INCIDENCIAS POR LAS CONDICIONES CLIMÀTICAS				
Nº	**MES**	**CANT. DE LLUVIAS - DINAC**	**INCIDENCIA Registrada en el Libro de Obras**	**DÍAS ACUMULADOS**
6	JUNIO /2020	15	15	15
			TOTAL	**15**

Misión: Garantizar a todas las personas una educación de calidad como bien público y derecho humano a lo largo de la vida.

De acuerdo a lo indicado en la Sección IV. **Condiciones Especiales del Contrato (CEC)**

CGC 23.1 Prórroga de los Plazos

- Fuerza Mayor.

- Inclemencias climáticas que ocasionan una prórroga de los plazos para la terminación de las obras: según los Certificados de uso de Tiempo presentado por el fiscal en las Certificaciones de obra, acompañado del Registro de Precipitación diaria (mm) por mes, además de las copias del registro en el libro de obra correspondiente y de sus incidencias en la ejecución de los trabajos en el sitio, y un informe con imágenes del estado debido a las inclemencias climáticas.

Condiciones Generales del Contrato (CGC), apartado C. Plazos

25. Inclemencias climáticas

25.1 En caso de inclemencias climáticas que ocasionen una suspensión de los trabajos en el sitio de las obras, los plazos de ejecución de las obras se prorrogarán por el plazo que la convocante considere para el otorgamiento del mismo.

25.2 Cuando la contratista invoque la suspensión de los trabajos en el sitio de obras a causa de inclemencias climáticas deberá comunicar a la Contratante dentro de plazo máximo de siete (7) días del mes siguiente en que se haya producido la suspensión, sin perjuicio del asiento respectivo que deba realizarse en el Libro de Obras. La notificación deberá realizarse por escrito y en la misma se indicará la fecha de suspensión de los trabajos y las inclemencias acaecidas, con la documentación que pruebe fehacientemente la ocurrencia y efectos de la inclemencia climática en la ejecución del contrato.

25.3 Antes de los quince días del vencimiento del plazo de ejecución del contrato como máximo, la Contratante, acto administrativo de por medio deberá comunicar al Contratista la concesión o no de la prórroga del plazo de ejecución. En la misma se precisará la duración, que será igual al número de días durante los cuales se comprobó que las actividades estuvieron realmente suspendidas debido a las inclemencias climáticas.

Corresponde remitir la contabilización de la suspensión por lluvias e incidencias del mes de Junio de 2020, **APROBADA** por la **fiscalización** de la **CPI UEPP**, por Informe a la CPI/UEPP N° /2020/ correspondiente a los LOTES, del Contrato N° 10/19.

Atendiendo a lo solicitado y la documentación entregada, la Coordinación de Proyectos de Infraestructura, recomienda la **aprobación de la prórroga del plazo** de ejecución de obras por **15 (quince) días calendarios** por inclemencias climáticas del Contrato N° 10/2019 – correspondiente a los Lote N° 2, N°4, N° 5, N° 6 según los Dptos. y dar continuidad a los trámites pertinentes.

Atentamente. **Arq. Patricia Josefina Estela Sánchez Flores de Ávila**, Coord. UEPP MEC

Arq. Patricia J. E. Sánchez F. de Ávila
COORDINADORA
Coordinación de Proyectos de Infraestructura
UEPP - MEC

C:\Users\USUARIO\Desktop\Tarea Abril 2020\Tarea Junio 2020\EDI.Fiscal.Grupo-LLuvia-14.Juli.20\6 Junio-EDI MEMO 09-20.doc. lluvia 12

Misión: Garantizar a todas las personas una educación de calidad como bien público y derecho humano a lo largo de la vida.

MEMORANDUM CPI – FEDI - Nº 019 /2020

A: **Arq. Patricia Josefina estela Sánchez Flores de Ávila.** Coordinadora Coordinación de Proyectos de Infraestructura

DE: **Arq. Catherine Larrieur,** FISCAL DE OBRAS | EDI – CPI –UEPP
Arq. Guillermo Godoy, FISCAL DE OBRAS | EDI – CPI –UEPP
Arq. Graciela Acosta, FISCAL DE OBRAS | EDI – CPI –UEPP
Arq. Catalina Rojas Pukall, FISCAL DE OBRAS | EDI – CPI –UEPP
Ing. Jorge Augusto Paganetti, FISCAL DE OBRAS | EDI – CPI –UEPP

FECHA: 13 / julio /2020

ASUNTO: Solicitud de Prorrogas por Inclemencias **Climáticas – Contrato Nº 10/2019 – Lote N° 2, Guaira, Caazapá, Lote N° 4, Central Lote N° 5 Alto Paraná. Lote N° 6, Capital, Paraguarí** ,CVE "Construcción de Espacios de Desarrollo Infantil con técnicas Constructivas mixtas – Plurianual - ID N° 356. 937..

Los Fiscales asignados por la Coordinación de Proyectos de Infraestructura, en consideración presentan, la solicitud de Prorrogas por Inclemencias **Climáticas– Contrato Nº 10/2019 – Lote N° 2, Guaira, Caazapá, Lote N° 4, Central Lote N° 5 Alto Paraná. Lote N° 6, Capital, Paraguarí,** del **PERIODO N° 6 Junio /20,** en el marco de la CVE N° 01/2019 de referencia: **"CONSTRUCCIÓN DE ESPACIOS DE DESARROLLO INFANTIL CON TÉCNICAS CONSTRUCTIVAS ALTERNATIVAS MIXTAS" - PLURIANUAL – ID N° 356937,** adjudicada a la Empresa **SOCIEDAD CONSTRUCTORA CHACO S.A.**

Conforme al siguiente Cuadro de Resumen

El plazo de ejecución de las obras correspondientes al Contrato Nº 10/2019 - Lotes N° 2, N° 4 Nº 5, N° 6 se detalla en el sgte:

V° B°

Arq. Patricia J. E. Sánchez F. de Ávila
COORDINADORA
Coordinación de Proyectos de Infraestructura
UEPP - MEC

Visión: Institución que brinda educación inicial de calidad basada en valores éticos y democráticos, que promueve la participación, inclusión e interculturalidad para el desarrollo integral de las personas y la sociedad.

Coordinación General de Programas y Proyectos
Gral Diaz esq. Hernandarias (Edificio Natura)
Tel: (595.21) 452380/2
www.mec.gov.py
MEC Digital @MECpy

Misión: Garantizar a todas las personas una educación de calidad como bien público y derecho humano a lo largo de la vida.

CUADRO DE INCIDENCIAS RELACIONADAS A LAS CONDICIONES CLIMÁTICAS, **Periodo N° 6. Junio**

1 - CUADRO DE PRÓRROGA DE PLAZO DE EJECUCIÓN DE OBRAS SOLICITADA PARA ADENDA

RESUMEN DE INCIDENCIAS POR LAS CONDICIONES CLIMÀTICAS				
N°	**MES**	**CANT. DE LLUVIAS - DINAC**	**INCIDENCIA Registrada en el Libro de Obras**	**DÍAS ACUMULADOS**
6	JUNIO /2020	15	15	15
			TOTAL	**15**

De acuerdo a lo indicado en la Sección IV. **Condiciones Especiales del Contrato (CEC)**

CGC 23.1 Prórroga de los Plazos

- Fuerza Mayor.

- Inclemencias climáticas que ocasionan una prórroga de los plazos para la terminación de las obras: según los Certificados de uso de Tiempo presentado por el fiscal en las Certificaciones de obra, acompañado del Registro de Precipitación diaria (mm) por mes, además de las copias del registro en el libro de obra correspondiente y de sus incidencias en la ejecución de los trabajos en el sitio, y un informe con imágenes del estado debido a las inclemencias climáticas.

Condiciones Generales del Contrato (CGC), apartado C. Plazos

25. Inclemencias climáticas

25.1 En caso de inclemencias climáticas que ocasionen una suspensión de los trabajos en el sitio de las obras, los plazos de ejecución de las obras se prorrogarán por el plazo que la convocante considere para el otorgamiento del mismo.

25.2 Cuando la contratista invoque la suspensión de los trabajos en el sitio de obras a causa de inclemencias climáticas deberá comunicar a la Contratante dentro de plazo máximo de siete (7) días del mes siguiente en que se haya producido la suspensión, sin perjuicio del asiento respectivo que deba realizarse en el Libro de Obras. La notificación deberá realizarse por escrito y en la misma se indicará la fecha de suspensión de los trabajos y las inclemencias acaecidas, con la documentación que pruebe fehacientemente la ocurrencia y efectos de la inclemencia climática en la ejecución del contrato.

25.3 Antes de los quince días del vencimiento del plazo de ejecución del contrato como máximo, la Contratante, acto administrativo de por medio deberá comunicar al Contratista la concesión o no de la prórroga del plazo de ejecución. En la misma se precisará la duración, que será igual al número de días durante los cuales se comprobó que las actividades estuvieron realmente suspendidas debido a las inclemencias climáticas.

Catalino Rojas
Fiscal de Obras
UEPP - MEC

Arq. Graciela Acosta de Rotela
Reg. Prof. MOPC N° 1.524

Guillermo Godoy
ARQUITECTO

Catherine Larrieu
ARQUITECTA
Reg.

C:\Users\USUARIO\Desktop\Tarea.Abril.21.5.20\Tarea.JUNIO.2020\EDI.Fiscal.Grupo-LLuvia-14.Juli.20\6 Junio EDI MEMO 09-20.uoc.lluvia.02.docx

Visión: Institución que brinda educación integral de calidad basada en valores éticos y democráticos, que promueve la participación, inclusión e interculturalidad para el desarrollo de las personas y la sociedad.

Misión: Garantizar a todas las personas una educación de calidad como bien público y derecho humano a lo largo de la vida.

Corresponde remitir la contabilización de la suspensión por lluvias e incidencias del mes de **Junio de 2020**, habiendo verificado los documentos dan por **APROBADO** por la **Fiscalización** de la **CPI UEPP**, por Informe a la CPI/UEPP Nº /2020/ según los Lotes correspondientes al Contrato N° 10/19 , por un total de **15 (quince) días** calendarios.

Corresponde a los siguientes Lotes del Contrato N° 10/19:

a. Lotes: N° 2 – N° 4 –N° 5 – N° 6 por Departamentos
   a. L2 | GUAIRÁ – CAAZAPA
   b. L4 | CENTRAL
   c. L5 | ALTO PARANA
   d. L6 | PARAGUARI – ASUNCIÓN
b. Cantidad de establecimientos.: 10
c. Contratista SOCIEDAD CONSTRUCTORA CHACO S.A
d. Fiscalización: CPI - UEPP – MEC
e. **INSTITUCIONES EDUCATIVAS:**

	LOTE 2
1	Escuela Básica N° 60 "Fray Luis Bolaños"-Vizcaíno Kue Depto. Caazapá
2	Escuela Básica N° 52 "Félix Pérez Cardozo"- Depto. Guaira
	LOTE N° 4
3	C.R.E. Saturio Ríos San Lorenzo. San Antonio- Dpto. Central
4	Escuela Básica N° 1463 Divino Maestro –Ñemby. Rincón.D.Central
5	Escuela Básica N° 751 Juan Pedro Escalada. Lambaré. Palomar. Depto. Central
	LOTE N° 5
6	Esc. Bas. N° 1295 Virgen Del Rosario. Hernandarias Área 6- Alto Paraná
7	Esc. Bas. N° 1770 Mcal. Francisco S. López. Santa Rita. Unión- Alto Paraná
	LOTE N° 6
8	Esc. Bas. N° 77 Prof. Encarnación Alum de Vive. Pai Gómez. Depto. Paraguarí
	LOTE N° 6
9	Esc. Bas. N° 17 Republica del Perú. Asunción. Pte. Carlos Antonio López
10	Esc. Bas. N° 142 María Felicidad González. Asunción. Terminal

Arq. Catalina Rojas Pukall
Fiscal de Obras
MEC

Arq. Graciela Acosta de Rotela
Reg. Prof. MOPC N° 1.524

Guillermo Godoy
ARQUITECTO

Catherine Larrieu
Página 8 de 8 ECTA
Reg. 3.074

14Juli.20\6 Junio EDI MEMO 09-20.uoc.lluvia.O2.docx

Visión: Institución que brinda educación integral de calidad basada en valores éticos y democráticos, que promueve la participación, inclusión e interculturalidad para el desarrollo de las personas y la sociedad.

TEKOMBO´E HA TEMBIKUAA
Motenondeha
Ministerio de
EDUCACIÓN y CIENCIAS

TETÃ REKUÁI
GOBIERNO NACIONAL

Paraguay de la gente

REFERENTE CVE N° 01/2019 **Construcción de Espacios de Desarrollo Infantil con Técnicas Constructivas Mixtas - Plurianual -MEC**
ID **356937**
EMPRESA **Sociedad Constructora Chaco S.A.**
CONTRATO **10/2019**
MES/PERIODO **JUNIO 2020**
PRÓRROGA OTORGADA **15 DÍAS**

CONTRATO 10/2019

CÁLCULO DE PRÓRROGA POR LLUVIAS E INCIDENCIAS

MES	LOTE N° 2 Dpto. Caazapá y Guairá				LOTE N° 4 Dpto. Central						LOTE N° 5 Dpto. Alto Paraná				LOTE N° 6 Dpto. Paraguarí - Asunción						TOTAL DE DÍAS OTORGADOS POR PERIODO
	Esc. Bás. N° 60 "Fray Luis Bolaños"-Dpto. Caazapá - Viskaino Kue		Esc. Bás. N° 52 "Félix Pérez Cardozo"-Dpto. Guairá - Centro		Centro Regional de Educación "Saturio Ríos"-San Lorenzo		Esc. Bás. N° 1463 "Divino Maestro"-Nemby		Esc. Bás. N° 751 "Juan Pedro Escalada"-Lambaré		Esc. Bás. N° 1295 "Virgen del Rosario"-Hernandarias		Esc. Bás. N° 1770 " Mcal. Francisco S. López-Santa Rita		Esc. Bás. N° 77 "Alúm de Vivé"-Paraguarí		Esc. Bás. N° 17 "Rca. del Perú"-Asunción		Esc. Bás. N° 142 "María Felicidad González"-Asunción		
	DINAC	Libro de Obras	DINAC	Libro de Obras	DINAC	Libro de Obras	DINAC	Libro de Obras	DINAC	Libro de Obras	DINAC	Libro de Obras	DINAC	Libro de Obras	DINAC	Libro de Obras	DINAC	Libro de Obras	DINAC	Libro de Obras	
JUNIO	11	11	9	9	7	8	7	8	7	8	12	15	12	15	5	7	7	8	7	8	**15**

INFORME: En las:
Esc. Bás. N° 60 "Fray Luis Bolaños" Dpto. Caazapá - Viskaino Kue LOTE N° 2
Esc. Bás. N° 52 "Féliz Pérez Cardozo" Dpto. Guairá - Centro LOTE N° 2
Se encuentran en trámite de ejecución de la Orden de Servicio N° 2 y a la Fecha no se considera la contabilización de las prórrogas por lluvias

...no Rojas Pukall
...l de Obras
...P - MEC

Arq. Graciela Acosta de Rotela
Reg. Prof. MOPC N° 1.524

Guillermo Godoy
ARQUITECTO

Catherine Larrieu
ARQUITECTA
Reg. 3.074

Misión: Garantizar a todas las personas una educación de calidad como bien público y derecho humano a lo largo de la vida.

Se informa que las Esc. Básica de los Dptos. de Guaira y Caazapá, a la fecha, no cuenta con la Orden de Inicio N° 2. (de las Obras, respecto a la contabilización de los días de lluvias acontecidas)

Se adjuntan copias de:

- Informe Fiscal Nº /20 CPI UEPP, y Documentos
- Registro de Precipitación Diaria – DINAC
- Cuadro de Incidencias relacionadas a las condiciones climáticas – Junio /2020
- Libro de obras
- Registro fotográfico
-

Nos despedimos atentamente, no sin antes desearle una maravillosa jornada.

Arq. Catherine Larrieur,
FISCAL DE OBRAS | EDI
CPI -UEPP

Arq. Catalina Rojas Pukall
FISCAL DE OBRAS | EDI
CPI -UEPP

Arq. Guillermo Godoy
FISCAL DE OBRAS | EDI
CPI -UEPP

Arq. Graciela Acosta
FISCAL DE OBRAS | EDI
CPI -UEPP

Ing. Jorge Augusto Paganetti
FISCAL DE OBRAS | EDI
CPI -UEPP

Visión: Institución que brinda educación integral de calidad basada en valores éticos y democráticos, que promueve la participación, inclusión e interculturalidad para el desarrollo de las personas y la sociedad.

Coordinación General de Programas y Proyectos
Gral Diaz esq. Hernandarias (Edificio Natura)
Tel: (595.21) 452380/2
www.mec.gov.py
MEC Digital @MECpy

U.E.P.P. MEC
Exp. Nº: 3529
Recibido por: Laura

DIA	MES	AÑO	HORA
07	07	2020	14:13

SOCIEDAD CONSTRUCTORA CHACO

Asunción, 6 de Julio de 2020

Señora:
Arq. Patricia Josefina Sánchez de Ávila
Coordinadora
Unidad Ejecutora de Programas y Proyectos
Ministerio de Educación y Ciencias
Presente

Ref.: "Contratación Vía Excepción Nº 01/2019: Construcción de espacios de desarrollo infantil con técnicas constructivas alternativas mixtas. Plurianual. ID Nº 356937. Contrato Nº 10/2019: Lote 2: Guairá, Caazapá. Lote Nº 4: Central. Lote Nº 5: Alto Paraná. Lote Nº 6: Capital, Paraguarí.

De nuestra consideración:

Tenemos el agrado de dirigirnos a Ud., en relación a los cálculos de afectación por días de lluvia, del mes de Junio de 2020 de nuestro Lote. Conforme a las nuevas disposiciones, hemos realizado los ajustes y conteo de las incidencias climáticas, conforme al Libro de Obras e Informe de Registros de lluvia de la DINAC para el siguiente periodo.

.

Periodo	Certificado	Registro **Dinac**	Incidencias **Libro de Obras**	Cantidad de días de prórroga
Junio 2020 – (Félix P. Cardozo)	**Certificado Del mes**	9 días	9 días	9 días
Junio 2020 (Caazapá)	**Certificado Del mes**	11 días	11 días	11 días
Junio 2020 (Ñemby)	**Certificado del mes**	7 días	8 días	8 días
Junio 2020 (San Lorenzo)	**Certificado Del mes**	7 días	8 días	8 días
Junio 2020 (Lambaré)	**Certificado del mes**	7 días	8 días	8 días
Junio 2020 (Hernandarias)	**Certificado Del mes**	**12 días**	**15 días**	**15 días**
Junio 2020 (Santa Rita)	**Certificado del mes**	**12 días**	**15 días**	**15 días**
Junio 2020 (Paraguarí)	**Certificado Del mes**	5 días	7 días	7 días
Junio 2020 (Asunción Ma Felicidad)	**Certificado del mes**	7 días	8 días	8 días

Ing. Ma[illegible]ez Cano
Representante Legal

Dirección: Pa[illegible] Nro. 1013 casi Av. Fernando de la Mora
Tel.: (595 21) 550289 - Sitio web: www.scc.com.py

SOCIEDAD CONSTRUCTORA CHACO

Certificado del mes (Asunción Rca del Perú)	**Certificado Del mes**	7 días	8 días	8 días

Sin nada más que agregar, me despido cordialmente.

Ing. Marcial M. López Cano
Representante Legal

Ing. Manuel Lopez Cano
Representante legal

Dirección: Pariri Nro. 1013 casi Av. Fernando de la Mora
Tel.: (595 21) 550263 - **Sitio web:** www.scc.com.py

DIRECCION NACIONAL DE AERONAUTICA CIVIL

GOBIERNO NACIONAL

DIRECCION DE METEOROLOGIA E HIDROLOGIA

Dpto. de Servicios Meteorológicos e Hidrológicos para el Público

REGISTRO DE PRECIPITACIÓN DIARIA (mm) AÑO 2020

Localidad	Latitud Sur	Longitud Oeste	Elevación
AEROPUERTO "GUARANÍ" MINGA GUAZÚ	25° 27' 21,02"	54° 50' 20,21"	247 m s.n.m.m

Mes / Día	Enero	Febrero	Marzo	Abril	Mayo	Junio	Julio	Agosto	Setiembre	Octubre	Noviembre	Diciembre
1						0,7						
2						0,0						
3						34,4						
4						30,7						
5						20,2						
6						0,0						
7						0,0						
8						9,4						
9						22,4						
10						0,0						
11						0,0						
12						3,5						
13						10,0						
14						0,0						
15						0,0						
16						0,0						
17						0,0						
18						0,0						
19						0,0						
20						0,0						
21						0,0						
22						0,0						
23						0,0						
24						0,0						
25						T						
26						2,8						
27						0,0						
28						0,4						
29						0,0						
30						17,4						
31												
Total						152						
Máx.24h						34,4						
Día Máx.						3						

Lourdes Aveiro G.
Dpto. de Serv. Met. e Hid. para el Público
DMH - DINAC

Referencias: 0,0 sin precipitación; T precipitación no medible (Trazas); - sin datos de precipitación

Ing. Luis M. Gulino C.
Representante Legal
Sociedad Constructora Chaco S.A.

Cnel. Lopez N° 1.080 c/ De la Conquista
Email: lourdes.aveiro@meteorologia.gov.py
julian.olmedo@meteorologia.gov.py
Tel. 021-4381192
Asunción - Paraguay

DIRECCION NACIONAL DE AERONAUTICA CIVIL

GOBIERNO NACIONAL Paraguay de la gente

DIRECCION DE METEOROLOGIA E HIDROLOGIA

Dpto. de Servicios Meteorológicos e Hidrológicos para el Público

REGISTRO DE PRECIPITACIÓN DIARIA (mm) AÑO 2020

Localidad	Latitud Sur	Longitud Oeste	Elevación
AEROPUERTO "SILVIO PETTIROSSI", LUQUE	25° 14' 09,99"	57° 30' 53,08"	83 m s.n.m.m

Mes / Día	Enero	Febrero	Marzo	Abril	Mayo	Junio	Julio	Agosto	Setiembre	Octubre	Noviembre	Diciembre
1						T						
2						0,0						
3						17,1						
4						36,0						
5						8,0						
6						0,0						
7						0,0						
8						0,0						
9						0,0						
10						0,0						
11						0,0						
12						0,0						
13						0,0						
14						0,0						
15						0,0						
16						0,0						
17						0,0						
18						0,0						
19						0,0						
20						0,0						
21						0,0						
22						0,0						
23						0,0						
24						T						
25						0,0						
26						0,0						
27						0,0						
28						T						
29						0,8						
30						0,0						
31												
Total						62						
Máx. 24h						36						
Día Máx.						4						

Referencias: 0,0 sin precipitación; T precipitación no medible (Trazas); - sin datos de precipitación

Lic. María Lourdes Aveiro G.

Ing. Luis M. Gulino C.
Representante Legal
Sociedad Constructora Chaco S.A.

Cnel. Lopez N° 1.080 c/ De la Conquista
Email: lourdes.aveiro@meteorologia.gov.py
julian.olmedo@meteorologia.gov.py
Tel. 021-4381192
Asunción - Paraguay

DIRECCION NACIONAL DE AERONAUTICA CIVIL

GOBIERNO NACIONAL

DIRECCION DE METEOROLOGIA E HIDROLOGIA

Dpto. de Servicios Meteorológicos e Hidrológicos para el Público

REGISTRO DE PRECIPITACIÓN DIARIA (mm) AÑO 2020

Localidad	Latitud Sur	Longitud Oeste	Elevación
AERÓDROMO DE CAAZAPÁ	26° 10' 31,70"	56° 21' 16,92"	142 m s.n.m.m

Mes / Día	Enero	Febrero	Marzo	Abril	Mayo	Junio	Julio	Agosto	Setiembre	Octubre	Noviembre	Diciembre
1						0,0						
2						0,0						
3						15,0						
4						48,0						
5						20,0						
6						0,0						
7						1,0						
8						0,0						
9						1,5						
10						4,6						
11						0,0						
12						5,6						
13						0,0						
14						0,0						
15						0,0						
16						0,0						
17						0,0						
18						0,0						
19						0,0						
20						0,0						
21						0,0						
22						0,0						
23						0,0						
24						6,1						
25						T						
26						0,0						
27						0,0						
28						4,0						
29						0,0						
30						28,0						
31												
Total						134						
Máx. 24h						48						
Día Máx.						4						

Referencias: 0,0 sin precipitación; T precipitación no medible (Trazas); - sin datos de precipitación

Lic. María Lourdes Aveiro G.
Jefa Dpto. Serv. Meteo. e Hidr. para el Público
DINAC

Ing. Luis M. Gulino C.
Representante Legal
Sociedad Constructora Chaco S.A.

Cnel. Lopez N° 1.080 c/ De la Conquista
Email: lourdes.aveiro@meteorologia.gov.py
julian.olmedo@meteorologia.gov.py
Tel. 021-4381192
Asunción - Paraguay

DIRECCION NACIONAL DE AERONAUTICA CIVIL

GOBIERNO NACIONAL

DIRECCION DE METEOROLOGIA E HIDROLOGIA

Dpto. de Servicios Meteorológicos e Hidrológicos para el Público

REGISTRO DE PRECIPITACIÓN DIARIA (mm) AÑO 2020

Localidad	Latitud Sur	Longitud Oeste	Elevación
Villarrica del Espíritu Santo	25° 45' 14,85"	56° 26' 16,46"	163 m s,n,m

Mes / Día	Enero	Febrero	Marzo	Abril	Mayo	Junio	Julio	Agosto	Setiembre	Octubre	Noviembre	Diciembre
1						0,0						
2						0,0						
3						11,5						
4						31,9						
5						20,4						
6						0,0						
7						0,0						
8						9,7						
9						2,1						
10						0,0						
11						0,0						
12						1,2						
13						0,0						
14						0,0						
15						0,0						
16						0,0						
17						0,0						
18						0,0						
19						0,0						
20						0,0						
21						0,0						
22						0,0						
23						0,0						
24						2,0						
25						0,0						
26						0,0						
27						0,0						
28						7,6						
29						0,0						
30						9,6						
31												
Total						96						
Máx,24h						31,9						
Día Máx.						4						

Referencias: 0,0 sin precipitación; T precipitación no medible (Trazas); - sin datos de precipitación

Lic. Maria Lourdes Aveiro G.
Jefa del Dpto. Servicios Meteorológicos para el Público
DINAC - DIRAC

Ing. Luis M. Gulino C.
Representante Legal
Sociedad Constructora Chaco S.A.

Cnel. López N° 1.080 c/ De la Conquista
Email: lourdes.aveiro@meteorologia.gov.py
julian.olmedo@meteorologia.gov.py

Tel. 021-438100 Int. 1192
Asunción - Paraguay

DIRECCION NACIONAL DE AERONAUTICA CIVIL

GOBIERNO NACIONAL

DIRECCION DE METEOROLOGIA E HIDROLOGIA

Dpto. de Servicios Meteorológicos e Hidrológicos para el Público

REGISTRO DE PRECIPITACIÓN DIARIA (mm) AÑO 2020

Localidad	Latitud Sur	Longitud Oeste	Elevación
PARAGUARÍ	25° 37' 36,51"	57° 08' 44,99"	116 m s.n.m.m

Mes / Día	Enero	Febrero	Marzo	Abril	Mayo	Junio	Julio	Agosto	Setiembre	Octubre	Noviembre	Diciembre
1						0,0						
2						0,0						
3						18,3						
4						18,0						
5						3,6						
6						0,0						
7						0,0						
8						0,0						
9						0,0						
10						0,0						
11						0,0						
12						0,0						
13						0,0						
14						0,0						
15						0,0						
16						0,0						
17						0,0						
18						0,0						
19						0,0						
20						0,0						
21						0,0						
22						0,0						
23						0,0						
24						0,0						
25						0,0						
26						0,0						
27						0,0						
28						4,0						
29						0,0						
30						5,0						
31												
Total						49						
Máx. 24h						18,3						
Día Máx.						3						

Lic. María Lourdes Aveiro G.
Jefa dtl. Dpto. Serv. Met. e Hid. para el Público
DMH - DINAC

Referencias: 0,0 sin precipitación; T precipitación no medible (Trazas); - sin datos de precipitación

Ing. Luis M. Gulino C.
Representante Legal
Sociedad Constructora Chaco S. A.

Cnel. Lopez N° 1.080 c/ De la Conquista
Email: lourdes.aveiro@meteorologia.gov.py
julian.olmedo@meteorologia.gov.py
Tel. 021-4381192
Asunción - Paraguay

14/6/2020	Se suspenden las actividades en el Rubro Tapial por las intensas lluvias acontecidas en el sitio de Obras	"
25/6/2020	Sin actividad por las lluvias acontecidas	"
26/6/2020	Sin actividad por las lluvias acontecidas	"
28/6/2020	Sin actividad por las lluvias acontecidas	"
30/6/2020	Sin actividad por las lluvias acontecidas	"

IMÁGENES - ESTADO DE LAS OBRAS DEBIDO A INCLEMENCIAS CLIMÁTICAS
Resumen General de Instituciones - Depto. N° X - Alto Parana
Distrito de Santa Rita - Esc. Bás. N° 1770 Mcal Francisco Solano López

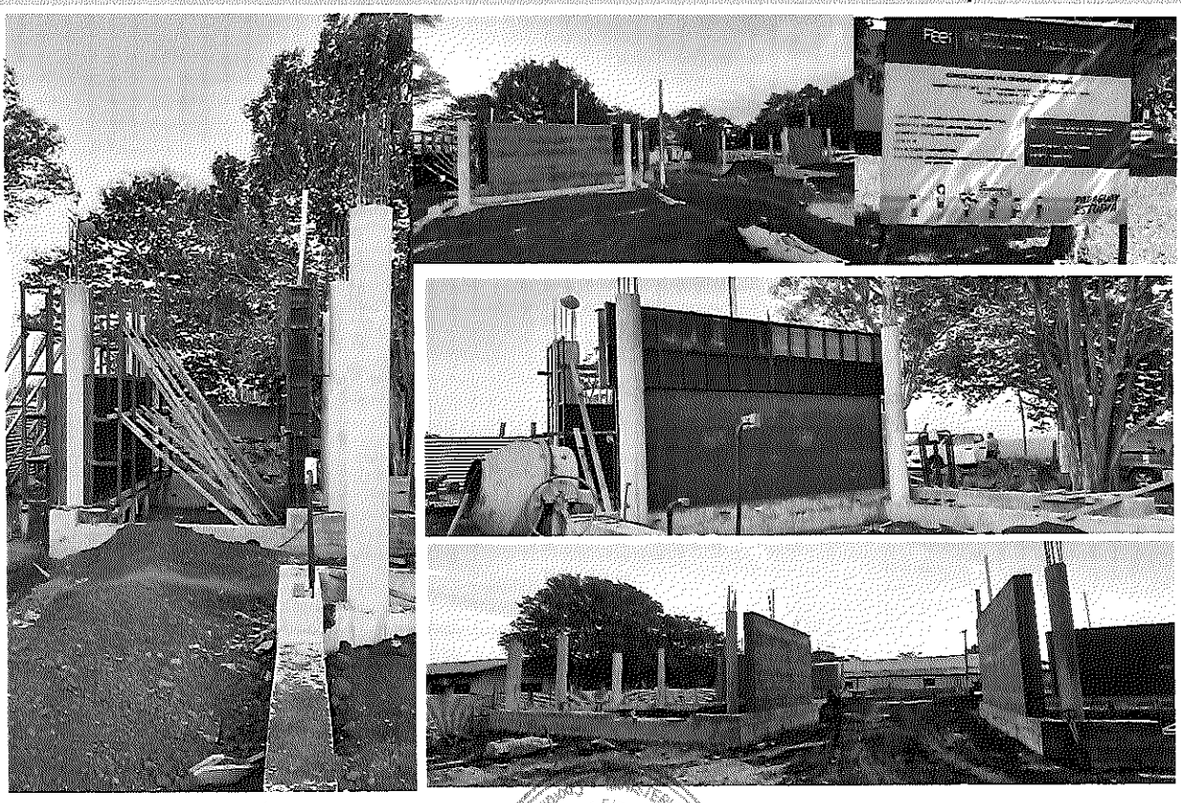

Catalina Rojas Pukall
Fiscal de Obras
UEPP - MEC

Distrito de Hernandarias - Escuela Básica N° 1295 "Virgen del Rosario"

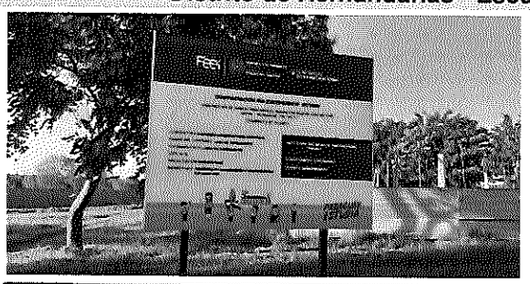

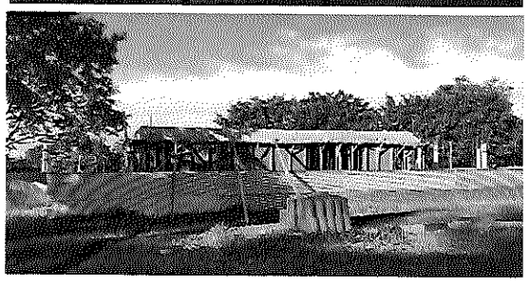

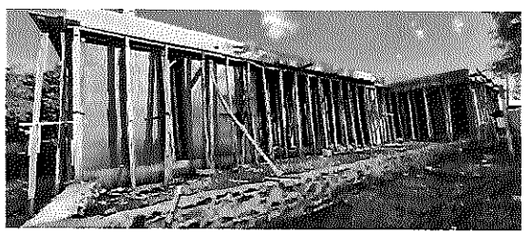

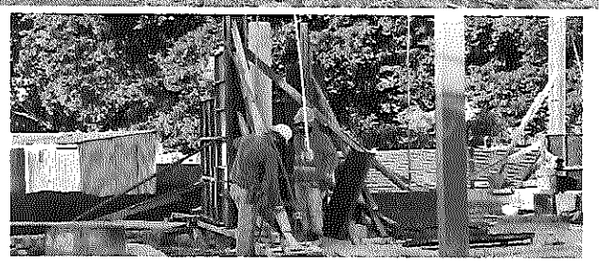

CONCLUSIÓN:

Por la situación geográfica de la ubicación de estas obras se registra un alto grado de humedad en el ambiente por las continuas lluvias, característica de la zona de la Cuenca del Río Paraná, de la Franja Atlántica.

En el Libro de Obras se observan registros de los días de lluvias, lo que ocasiona exceso de humedad en los materiales utilizados y a utilizarse durante la ejecución de las obras. Se ven imposibilitados de ejecutarse los trabajos en el **Rubro Pared Tapial**; siendo que el componente Tierra se encuentra saturado de humedad a consecuencias de las lluvias

Considerando lo expuesto se concluye, según las circunstancias alegadas, que estos sucesos implican un impedimento directo al normal avance de las obras.

La Fiscalización de Obras ha reportado que la cantidad de lluvias que se registraron y su intensidad, así como la cantidad de agua caída, han imposibilitado materialmente la ejecución de las obras, no solo los días de lluvias, sino los días posteriores en que se tuvo que aguardar que se escurrieran las lluvias.

El sitio considerado en donde se realizan las obras, en zonas del Alto Paraná, las lluvias alteran el estado normal del suelo de obra y de los materiales a ser utilizados. Durante la ejecución de las obras, en las condiciones señaladas, se preservan la seguridad y la calidad de las obras contratadas.

Es mi informe.

Arq. Catalina Rojas Pukall
Fiscal de Obras
UEPP - MEC

MINISTERIO DE EDUCACIÓN Y CIENCIAS

CONTRATACIÓN VÍA EXCEPCIÓN N° 01/2019

"CONSTRUCCIÓN DE ESPACIOS DE DESARROLLO INFANTIL CON TÉCNICAS CONSTRUCTIVAS MIXTAS"
PLURIANUAL IDN° 356.937

LIBRO DE OBRAS

N° 0000116

INSTITUCION EDUCATIVA: Escuela Básica N° 142 María Felicidad González
EMPRESA CONTRATISTA: Sociedad Constructora Chaco S.A.
FISCALIZACIÓN: CPI - UEPP - MEC
SUPERVISOR: Jefatura de Supervisión y Certificación CPI - UEPP - MEC

DIA: 04 - 06 - 2020 - Jueves

CONTRATISTA TRABAJOS EJECUTADOS:	FISCAL: TRABAJOS VERIFICADOS:
Sin Actividad por lluvia	

CASILLA EN CASO DE LLUVIAS

DÍA:		REALIZADO	NO REALIZADO	CORRECCION
HORA	COMIENZO:			
	FIN:			
TRABAJOS SUSPENDIDOS: Desmonte para pisos Aislación en Azotea				

INCIDENCIAS

DÍA:	REALIZADO	NO REALIZADO	CORRECCION
TRABAJOS SUSPENDIDOS:			

FUERZA MAYOR	RUTA	TRAMO
CAMINOS INTRANSITABLES		
CORTES DE RUTA		

MATERIALES RECHAZADOS

OBSERVACIONES:

SANDRA ELENA RHEINECK — EMPRESA CONTRATISTA

Jorge G. Bogarin — FISCALIZADOR

SUPERVISIÓN

IMPRENTA CONTINENTAL - C.H.I. Nº: 1.039 - Sauce Nº 1494 (15 Proyectadas) c/ Morelos
RUC: 479082-0 - Tel.: 021 371 630 / 0981 665 920 - 02 Tal. 50x3 - 0101/00200 - Mayo - 2020

ORIGINAL
DUPLICADO - TRIPLICADO

MINISTERIO DE EDUCACIÓN Y CIENCIAS

CONTRATACIÓN VÍA EXCEPCIÓN N° 01/2019

"CONSTRUCCIÓN DE ESPACIOS DE DESARROLLO INFANTIL CON TÉCNICAS CONSTRUCTIVAS MIXTAS"
PLURIANUAL IDN° 356.937

LIBRO DE OBRAS

N° 0000117

INSTITUCION EDUCATIVA: Escuela Básica N° 142 María Felicidad González
EMPRESA CONTRATISTA: Sociedad Constructora Chaco S.A.
FISCALIZACIÓN: CPI - UEPP - MEC
SUPERVISOR: Jefatura de Supervisión y Certificación CPI - UEPP - MEC

DIA: 05-06-2020 - Viernes

CONTRATISTA TRABAJOS EJECUTADOS:	FISCAL: TRABAJOS VERIFICADOS:
Sin Actividad por lluvia	

CASILLA EN CASO DE LLUVIAS

DÍA:		REALIZADO	NO REALIZADO	CORRECCION
HORA	COMIENZO:			
	FIN:			
TRABAJOS SUSPENDIDOS: Carpeta y Desmonte para pisos Aislacion de Azotea				

INCIDENCIAS

DÍA:	REALIZADO	NO REALIZADO	CORRECCION
TRABAJOS SUSPENDIDOS:			

FUERZA MAYOR

	RUTA	TRAMO
CAMINOS INTRANSITABLES		
CORTES DE RUTA		

MATERIALES RECHAZADOS

OBSERVACIONES:

SANDRA ELENA RHEINECK
EMPRESA CONTRATISTA

Jorge A. Pegoretti
Ingeniero Civil
Reg. Prof. N° 5.765
FISCALIZADOR

SUPERVISIÓN

IMPRENTA CONTINENTAL - C.H.I. N°: 1.039 - Sauce N° 1494 (15 Proyectadas) c/ Moreno
RUC: 479082-0 - Tel.: 021 371 630 / 0981 665 920 - 02 Tal. 50x3 - 0101/00200 - Mayo - 2020

ORIGINAL
DUPLICADO - TRIPLICADO

MINISTERIO DE EDUCACIÓN Y CIENCIAS

CONTRATACIÓN VÍA EXCEPCIÓN N° 01/2019

"CONSTRUCCIÓN DE ESPACIOS DE DESARROLLO INFANTIL CON TÉCNICAS CONSTRUCTIVAS MIXTAS"
PLURIANUAL IDN° 356.937

LIBRO DE OBRAS

N° 0000118

INSTITUCION EDUCATIVA: Escuela Básica N° 142 María Felicidad González
EMPRESA CONTRATISTA: Sociedad Constructora Chaco S.A.
FISCALIZACIÓN: CPI - UEPP - MEC
SUPERVISOR: Jefatura de Supervisión y Certificación CPI - UEPP - MEC

DIA: 06 - 06 - 2020 - Sábado

CONTRATISTA TRABAJOS EJECUTADOS:	FISCAL: TRABAJOS VERIFICADOS:
Sin avance en los trabajos de aislación a consecuencia de las lluvias. Se procede al desagote por el exceso de agua en Azotea	Poca actividad por exceso de agua y humedad.

CASILLA EN CASO DE LLUVIAS

DÍA:		REALIZADO	NO REALIZADO	CORRECCION
HORA	COMIENZO:			
	FIN:			
TRABAJOS SUSPENDIDOS: Aislación en Azotea				

INCIDENCIAS

DÍA:	REALIZADO	NO REALIZADO	CORRECCION
TRABAJOS SUSPENDIDOS:			

FUERZA MAYOR	RUTA	TRAMO
CAMINOS INTRANSITABLES		
CORTES DE RUTA		

MATERIALES RECHAZADOS

OBSERVACIONES:

SANDRA ELENA RHEINECK
arquitecta

EMPRESA CONTRATISTA | FISCALIZADOR | SUPERVISIÓN

IMPRENTA CONTINENTAL - C.H.I. Nº: 1.039 - Sauce Nº 1494 (15 Proyectadas) c/ Morelos
RUC: 479082-0 - Tel.: 021 371 630 / 0981 665 920 - 02 Tal. 50x3 - 0101/00200 - Mayo - 2020

ORIGINAL
DUPLICADO - TRIPLICADO

MINISTERIO DE EDUCACIÓN Y CIENCIAS

CONTRATACIÓN VÍA EXCEPCIÓN N° 01/2019

"CONSTRUCCIÓN DE ESPACIOS DE DESARROLLO INFANTIL CON TÉCNICAS CONSTRUCTIVAS MIXTAS"
PLURIANUAL IDN° 356.937

LIBRO DE OBRAS

N° 0000134

INSTITUCION EDUCATIVA: Escuela Básica N° 142 María Felicidad González
EMPRESA CONTRATISTA: Sociedad Constructora Chaco S.A.
FISCALIZACIÓN: CPI - UEPP - MEC
SUPERVISOR: Jefatura de Supervisión y Certificación CPI - UEPP - MEC

DIA: 25 - 06 - 2020 - Jueves

CONTRATISTA TRABAJOS EJECUTADOS:	FISCAL: TRABAJOS VERIFICADOS:
Sin actividad por lluvia	

CASILLA EN CASO DE LLUVIAS

DÍA: Jueves 25-06-2020		REALIZADO	NO REALIZADO	CORRECCION
HORA	COMIENZO: 05:00			
	FIN: 15:00			
TRABAJOS SUSPENDIDOS: Aislación en Azotea				

INCIDENCIAS

DÍA:	REALIZADO	NO REALIZADO	CORRECCION
TRABAJOS SUSPENDIDOS:			

FUERZA MAYOR

	RUTA	TRAMO
CAMINOS INTRANSITABLES		
CORTES DE RUTA		

MATERIALES RECHAZADOS

OBSERVACIONES:

SANDRA ELENA RHEINECK
EMPRESA CONTRATISTA

FISCALIZADOR

SUPERVISIÓN

ORIGINAL
DUPLICADO - TRIPLICADO

IMPRENTA CONTINENTAL - C.H.I. Nº 1.039 - Sauce Nº 1494 (15 Proyectadas) c/ Morelos
RUC: 479062-0 - Tel.: 021 371 630 / 0981 665 920 - 02 Tal. 50x3 - 0101/00200 - Mayo - 2020

MINISTERIO DE EDUCACIÓN Y CIENCIAS

CONTRATACIÓN VÍA EXCEPCIÓN N° 01/2019

"CONSTRUCCIÓN DE ESPACIOS DE DESARROLLO INFANTIL CON TÉCNICAS CONSTRUCTIVAS MIXTAS"
PLURIANUAL IDN° 356.937

LIBRO DE OBRAS

N° 0000138

INSTITUCION EDUCATIVA: Escuela Básica N° 142 María Felicidad González
EMPRESA CONTRATISTA: Sociedad Constructora Chaco S.A.
FISCALIZACIÓN: CPI - UEPP - MEC
SUPERVISOR: Jefatura de Supervisión y Certificación CPI - UEPP - MEC

DIA: 30-06-2020 - Martes

CONTRATISTA TRABAJOS EJECUTADOS:	FISCAL: TRABAJOS VERIFICADOS:
Sin actividad por lluvia	

CASILLA EN CASO DE LLUVIAS

		REALIZADO	NO REALIZADO	CORRECCION
DÍA: Martes - 30-06-2020				
HORA	COMIENZO: 6:00			
	FIN: 14:00			
TRABAJOS SUSPENDIDOS:			✓	

INCIDENCIAS

DÍA:	REALIZADO	NO REALIZADO	CORRECCION
TRABAJOS SUSPENDIDOS:			

FUERZA MAYOR

	RUTA	TRAMO
CAMINOS INTRANSITABLES		
CORTES DE RUTA		

MATERIALES RECHAZADOS

OBSERVACIONES:

SANDRA ELENA RHEINECK
Arquitecta

EMPRESA CONTRATISTA | FISCALIZADOR | SUPERVISIÓN

IMPRENTA CONTINENTAL - C.H.L.N°: 1.039 - Sauce N° 1494 (15 Proyectadas) c/ Morelos
RUC: 479082-0 - Tel.: 021 371 630 / 0981 665 920 - 02 Tel: 50x3 - 0101/00200 - Mayo - 2020

ORIGINAL
DUPLICADO - TRIPLICADO

MINISTERIO DE EDUCACIÓN Y CIENCIAS

CONTRATACIÓN VÍA EXCEPCIÓN N° 01/2019

"CONSTRUCCIÓN DE ESPACIOS DE DESARROLLO INFANTIL CON TÉCNICAS CONSTRUCTIVAS MIXTAS"
PLURIANUAL IDN° 356.937

LIBRO DE OBRAS

N° 0000100

INSTITUCION EDUCATIVA: Centro Regional de Educación Saturio Ríos
EMPRESA CONTRATISTA: Sociedad Constructora Chaco S.A.
FISCALIZACIÓN: CPI - UEPP - MEC
SUPERVISOR: Jefatura de Supervisión y Certificación CPI - UEPP - MEC

DIA: 04/06/2020 – Jueves.

CONTRATISTA TRABAJOS EJECUTADOS:	FISCAL: TRABAJOS VERIFICADOS:
– Sin actividad (lluvia)	

CASILLA EN CASO DE LLUVIAS

		REALIZADO	NO REALIZADO	CORRECCION
DÍA: 04/06/2020 – Jueves				
HORA	COMIENZO: 07:00hs			
	FIN: 17:00hs			
TRABAJOS SUSPENDIDOS:			✓	

INCIDENCIAS

	REALIZADO	NO REALIZADO	CORRECCION
DÍA:			
TRABAJOS SUSPENDIDOS:			

FUERZA MAYOR

	RUTA	TRAMO
CAMINOS INTRANSITABLES		
CORTES DE RUTA		

MATERIALES RECHAZADOS

OBSERVACIONES: Lluvia.

SANDRA ELENA RHEINECK
arquitecta
EMPRESA CONTRATISTA

Jorge Bogonetti
Ing. Civil
Mat. Prof. 170.175
FISCALIZADOR

SUPERVISIÓN

ORIGINAL
DUPLICADO - TRIPLICADO

IMPRENTA CONTINENTAL - C.H.I. Nº 1.039 - Sauce Nº 1494 (15 Proyectadas) c/ Morelos
RUC: 479082-0 - Tel.: 021 371 630 / 0981 665 920 - 02 Tal. 50x3 - 0001/00100 - Enero - 2020

MINISTERIO DE EDUCACIÓN Y CIENCIAS

CONTRATACIÓN VÍA EXCEPCIÓN N° 01/2019

"CONSTRUCCIÓN DE ESPACIOS DE DESARROLLO INFANTIL CON TÉCNICAS CONSTRUCTIVAS MIXTAS"
PLURIANUAL IDN° 356.937

LIBRO DE OBRAS N° 0000101

INSTITUCION EDUCATIVA: Centro Regional de Educación Saturio Ríos
EMPRESA CONTRATISTA: Sociedad Constructora Chaco S.A.
FISCALIZACIÓN: CPI - UEPP - MEC
SUPERVISOR: Jefatura de Supervisión y Certificación CPI - UEPP - MEC

DIA: 05/06/2020 - Viernes.

CONTRATISTA TRABAJOS EJECUTADOS:	FISCAL: TRABAJOS VERIFICADOS:
Sin actividad (lluvia)	

CASILLA EN CASO DE LLUVIAS

DÍA: 05/06/2020 - viernes		REALIZADO	NO REALIZADO	CORRECCION
HORA	COMIENZO: 07:00 hs			
	FIN: 17:00 hs			
TRABAJOS SUSPENDIDOS:			✓	

INCIDENCIAS

DÍA:	REALIZADO	NO REALIZADO	CORRECCIÓN
TRABAJOS SUSPENDIDOS:			

FUERZA MAYOR	RUTA	TRAMO
CAMINOS INTRANSITABLES		
CORTES DE RUTA		

MATERIALES RECHAZADOS

OBSERVACIONES: lluvia.

ELENA RHEINECK
Arquitecta

Jorge R. Paganetti
C.I. 1.170.178

EMPRESA CONTRATISTA	FISCALIZADOR	SUPERVISIÓN

IMPRENTA CONTINENTAL - C.H.I. N°: 1.039 - Sauce N° 1494 (15 Proyectadas) c/-Morelos
RUC: 479082-0 - Tel.: 021 371 630 / 0981 665 920 - 02 Tal. 50x3 - 0101/00200 - Mayo - 2020

ORIGINAL
DUPLICADO - TRIPLICADO

MINISTERIO DE EDUCACIÓN Y CIENCIAS

CONTRATACIÓN VÍA EXCEPCIÓN N° 01/2019

"CONSTRUCCIÓN DE ESPACIOS DE DESARROLLO INFANTIL CON TÉCNICAS CONSTRUCTIVAS MIXTAS"
PLURIANUAL IDN° 356.937

LIBRO DE OBRAS N° 0000122

INSTITUCION EDUCATIVA: Centro Regional de Educación Saturio Ríos
EMPRESA CONTRATISTA: Sociedad Constructora Chaco S.A.
FISCALIZACIÓN: CPI - UEPP - MEC
SUPERVISOR: Jefatura de Supervisión y Certificación CPI - UEPP - MEC

DIA: 30 - 06 - 2020 Martes

CONTRATISTA TRABAJOS EJECUTADOS:	FISCAL: TRABAJOS VERIFICADOS:
- Sin actividad (lluvia).	

CASILLA EN CASO DE LLUVIAS

DÍA:		REALIZADO	NO REALIZADO	CORRECCIÓN
HORA	COMIENZO:			
	FIN:			
TRABAJOS SUSPENDIDOS:				

INCIDENCIAS

DÍA:	REALIZADO	NO REALIZADO	CORRECCIÓN
TRABAJOS SUSPENDIDOS:			

FUERZA MAYOR	RUTA	TRAMO
CAMINOS INTRANSITABLES		
CORTES DE RUTA		

MATERIALES RECHAZADOS

OBSERVACIONES: lluvia.

SANDRA ELENA RHEINECK
G. T. EMPRESA CONTRATISTA

FISCALIZADOR

SUPERVISIÓN

ORIGINAL
DUPLICADO - TRIPLICADO

IMPRENTA CONTINENTAL - C.H.I. N°: 1.039 - Sauce N° 1484 (15 Proyectadas) c/ Morelos
RUC: 479082-0 - Tel.: 021 371 630 / 0981 665 920 - 02 Tal. 50x3 - 0101/00200 - Mayo - 2020

MINISTERIO DE EDUCACIÓN Y CIENCIAS

CONTRATACIÓN VÍA EXCEPCIÓN N° 01/2019

"CONSTRUCCIÓN DE ESPACIOS DE DESARROLLO INFANTIL CON TÉCNICAS CONSTRUCTIVAS MIXTAS" PLURIANUAL

Juan Pedro Estalada.

Sin lluvia			

INCIDENCIAS			
DÍA:	REALIZADO	NO REALIZADO	CORRECCION
TRABAJOS SUSPENDIDOS:			

FUERZA MAYOR			MATERIALES RECHAZADOS
	RUTA	TRAMO	
CAMINOS INTRANSITABLES			
CORTES DE RUTA			

OBSERVACIONES:

EMPRESA CONTRATISTA	FISCALIZADOR	SUPERVISIÓN
	Jorge E. Macagno Ingeniero Civil Reg. 175	

IMPRENTA CONTINENTAL - C.H.I. Nº 1.039 – Sauce Nº 1494 (15 Proyectadas) c/ Morelos
RUC: 479082-0 – Tel.: 021 371 630 / 0981 655 920 – 02 Tal. 50x3 - 0001/00100 – Enero - 2020

ORIGINAL
DUPLICADO - TRIPLICADO

Arq. Olga Sanabria

MINISTERIO DE EDUCACIÓN Y CIENCIAS

CONTRATACIÓN VÍA EXCEPCIÓN N° 01/2019

"CONSTRUCCIÓN DE ESPACIOS DE DESARROLLO INFANTIL CON TÉCNICAS CONSTRUCTIVAS MIXTAS"
PLURIANUAL IDN° 356.937

LIBRO DE OBRAS

N° 0000100

INSTITUCION EDUCATIVA: Escuela Básica N° 751 Juan Pedro Escalada
EMPRESA CONTRATISTA: Sociedad Constructora Chaco S.A.
FISCALIZACIÓN: CPI - UEPP - MEC
SUPERVISOR: Jefatura de Supervisión y Certificación CPI - UEPP - MEC

DIA: 04 - 06 - 2020 — Jueves

CONTRATISTA TRABAJOS EJECUTADOS:	FISCAL: TRABAJOS VERIFICADOS:
Sin actividad por lluvia	

CASILLA EN CASO DE LLUVIAS

DÍA: Jueves: 04-06-2020		REALIZADO	NO REALIZADO	CORRECCION
HORA	COMIENZO: 00:00			
	FIN: 18:00			
TRABAJOS SUSPENDIDOS: Muro de Tapial			✓	

INCIDENCIAS

DÍA:	REALIZADO	NO REALIZADO	CORRECCION
TRABAJOS SUSPENDIDOS:			

FUERZA MAYOR	RUTA	TRAMO
CAMINOS INTRANSITABLES		
CORTES DE RUTA		

MATERIALES RECHAZADOS

OBSERVACIONES:

EMPRESA CONTRATISTA — FISCALIZADOR — SUPERVISIÓN

IMPRENTA CONTINENTAL - C.H.I. Nº: 1.039 - Sauce Nº 1494 (15 Proyectadas) c/ Morelos
RUC: 479082-9 - Tel.: 021 371 630 / 0981 665 920 - 02 Tal. 50x3 - 0001/00100 - Enero - 2020

ORIGINAL
DUPLICADO - TRIPLICADO

Arq. Olga Sanabria

MINISTERIO DE EDUCACIÓN Y CIENCIAS

CONTRATACIÓN VÍA EXCEPCIÓN N° 01/2019

"CONSTRUCCIÓN DE ESPACIOS DE DESARROLLO INFANTIL CON TÉCNICAS CONSTRUCTIVAS MIXTAS"
PLURIANUAL IDN° 356.937

LIBRO DE OBRAS

N° 0000101

INSTITUCION EDUCATIVA: Escuela Básica N° 751 Juan Pedro Escalada
EMPRESA CONTRATISTA: Sociedad Constructora Chaco S.A.
FISCALIZACIÓN: CPI - UEPP - MEC
SUPERVISOR: Jefatura de Supervisión y Certificación CPI - UEPP - MEC

DIA: 05-06-2020 - Viernes

CONTRATISTA TRABAJOS EJECUTADOS:	FISCAL: TRABAJOS VERIFICADOS:
Sin actividad por lluvia	

CASILLA EN CASO DE LLUVIAS

DÍA:		REALIZADO	NO REALIZADO	CORRECCION
HORA	COMIENZO:			
	FIN:			
TRABAJOS SUSPENDIDOS:				

INCIDENCIAS

DÍA:	REALIZADO	NO REALIZADO	CORRECCION
TRABAJOS SUSPENDIDOS:			

FUERZA MAYOR

	RUTA	TRAMO
CAMINOS INTRANSITABLES		
CORTES DE RUTA		

MATERIALES RECHAZADOS

OBSERVACIONES:

EMPRESA CONTRATISTA — FISCALIZADOR — SUPERVISIÓN

Jorge C. Bogarelli
Supervisor Civil
Matrícula Nº 20.115

ORIGINAL
DUPLICADO - TRIPLICADO

IMPRENTA CONTINENTAL - C.H.I. N°: 1.039 - Sauce N° 1494 (15 Proyectadas) c/ Morelos
RUC: 479082-0 - Tel.: 021 371 630 / 0981 685 920 - 02 Tal. 50x3 - 0101/00200 - Mayo - 2020

Ana. Olaa Sanabria

MINISTERIO DE EDUCACIÓN Y CIENCIAS

CONTRATACIÓN VÍA EXCEPCIÓN N° 01/2019

"CONSTRUCCIÓN DE ESPACIOS DE DESARROLLO INFANTIL CON TÉCNICAS CONSTRUCTIVAS MIXTAS"
PLURIANUAL IDN° 356.937

LIBRO DE OBRAS

N° 0000102

INSTITUCION EDUCATIVA: Escuela Básica N° 751 Juan Pedro Escalada
EMPRESA CONTRATISTA: Sociedad Constructora Chaco S.A.
FISCALIZACIÓN: CPI - UEPP - MEC
SUPERVISOR: Jefatura de Supervisión y Certificación CPI - UEPP - MEC

DIA: 06-06-2020 - Sábado

CONTRATISTA TRABAJOS EJECUTADOS:	FISCAL: TRABAJOS VERIFICADOS:
Sin actividad por exceso de humedad	

CASILLA EN CASO DE LLUVIAS

DÍA:		REALIZADO	NO REALIZADO	CORRECCION
HORA	COMIENZO:			
	FIN:			
TRABAJOS SUSPENDIDOS: Muro Taipral				

INCIDENCIAS

DÍA:	REALIZADO	NO REALIZADO	CORRECCION
TRABAJOS SUSPENDIDOS:			

FUERZA MAYOR	RUTA	TRAMO
CAMINOS INTRANSITABLES		
CORTES DE RUTA		

MATERIALES RECHAZADOS

OBSERVACIONES:

EMPRESA CONTRATISTA — FISCALIZADOR — SUPERVISIÓN

ORIGINAL
DUPLICADO - TRIPLICADO

IMPRENTA CONTINENTAL C.H.I. N° 0039 - Sauce N° 1494 (15 Proyectadas) c/ Moreles
RUC: 4799[illegible] - Nro.: 02[illegible] - Talonario Original 50x3 - 0101/00200 - Mayo - 2020

MINISTERIO DE EDUCACIÓN Y CIENCIAS

CONTRATACIÓN VÍA EXCEPCIÓN N° 01/2019

"CONSTRUCCIÓN DE ESPACIOS DE DESARROLLO INFANTIL CON TÉCNICAS CONSTRUCTIVAS MIXTAS"
PLURIANUAL IDN° 356.937

LIBRO DE OBRAS

N° 0000118

INSTITUCION EDUCATIVA: Escuela Básica N° 751 Juan Pedro Escalada
EMPRESA CONTRATISTA: Sociedad Constructora Chaco S.A.
FISCALIZACIÓN: CPI - UEPP - MEC
SUPERVISOR: Jefatura de Supervisión y Certificación CPI - UEPP - MEC

DIA: 25-06-2020 - Jueves

CONTRATISTA TRABAJOS EJECUTADOS:	FISCAL: TRABAJOS VERIFICADOS:
Sin Actividad por lluvia	

CASILLA EN CASO DE LLUVIAS

		REALIZADO	NO REALIZADO	CORRECCION
DÍA:				
HORA	COMIENZO:			
	FIN:			
TRABAJOS SUSPENDIDOS: Aislación en techos				

INCIDENCIAS

	REALIZADO	NO REALIZADO	CORRECCION
DÍA:			
TRABAJOS SUSPENDIDOS:			

FUERZA MAYOR	RUTA	TRAMO
CAMINOS INTRANSITABLES		
CORTES DE RUTA		

MATERIALES RECHAZADOS

OBSERVACIONES:

EMPRESA CONTRATISTA — FISCALIZADOR — SUPERVISIÓN

ORIGINAL
DUPLICADO - TRIPLICADO

IMPRENTA CONTINENTAL - C.H.I. N°: 1-039 - Sauce N° 1494 (15 Proyectadas) c/ Mariscal
RUC: 4790[illegible] Tel.: 021 [illegible] 530 / 0[illegible] 865 920 - 02 Tel. 50x3 - 0101/00200 - Mayo - 2020

Arq. Olga Tanabria

MINISTERIO DE EDUCACION Y CIENCIAS

CONTRATACION VIA EXCEPCION N° 01/2019 "CONSTRUCCION DE ESPACIOS DE DESARROLLO INFANTIL CON TECNICAS CONSTRUCTIVAS MIXTAS" - PLURIANUAL - IDN 356.937

N° 0000106

LIBRO DE OBRAS

INSTITUCION EDUCATIVA:	Escuela Básica 1770 - Gral Francisco Solano López
EMPRESA CONTRATISTA:	Sociedad Constructora Chaco S.A.
FISCALIZACION:	CPI UEPP MEC
SUPERVISOR:	JEFATURA DE SUPERVISION Y CERTIFICACION CPI UEPP MEC
DÍA: 01-Junio-2020	

CONTRATISTA: TRABAJOS EJECUTADOS:	FISCAL: TRABAJOS VERIFICADOS:

CASILLA EN CASO DE LLUVIAS

DÍA: lunes.		REALIZADO	NO REALIZADO	CORRECCION
HORA	COMIENZO:			
	FIN:			
TRABAJOS SUSPENDIDOS				
a causa de la				
lluvia del día anterior				
material continuado.				
muro formal.				

INCIDENCIAS

DÍA:	REALIZADO	NO REALIZADO	CORRECCION
TRABAJOS SUSPENDIDOS			

FUERZA MAYOR	RUTA	TRAMO	MATERIALES RECHAZADOS
CAMINOS INTRANSITABLES			
CORTES DE RUTA			

OBSERVACIONES:

Juan Artemio Roa Delgado
Arquitecto
Reg. Prof. MOPC N° 1118

Arq. Catalina Rojas Pukol
Fiscal de Obras
UEPP - MEC

EMPRESA CONTRATISTA | FISCALIZADOR | SUPERVISION

MINISTERIO DE EDUCACION Y CIENCIAS

CONTRATACION VIA EXCEPCION N° 01/2019 "CONSTRUCCION DE ESPACIOS DE DESARROLLO INFANTIL CON TECNICAS CONSTRUCTIVAS MIXTAS" - PLURIANUAL - IDN 356.937

N° 0000108

LIBRO DE OBRAS

INSTITUCION EDUCATIVA:	Escuela Basica 1750 - Cnel. Francisco Solano Lopez
EMPRESA CONTRATISTA:	Sociedad Constructora Chaco S.A.
FISCALIZACION:	CPI UEPP MEC
SUPERVISOR:	JEFATURA DE SUPERVISION Y CERTIFICACION CPI UEPP MEC
DÍA: 03 - Junio - 2020	

CONTRATISTA: TRABAJOS EJECUTADOS:	FISCAL: TRABAJOS VERIFICADOS:
Inicio encofrado y compactacion muro Tapial Bloque 1 (mañana)	
Termino de compactacion muro Tapial Bloque 1 - (tarde)	

CASILLA EN CASO DE LLUVIAS

DÍA: 3		REALIZADO	NO REALIZADO	CORRECCION
HORA	COMIENZO:		Se suspendieron las actividades tareas mientras llueva ocurridas en el sitio de Obras.	
	FIN:			
TRABAJOS SUSPENDIDOS: Llueva en el sitio de Obras, impo sibilita la ejecucion del Muro Muro Tapial				

INCIDENCIAS

DÍA:	REALIZADO	NO REALIZADO	CORRECCION
TRABAJOS SUSPENDIDOS			

FUERZA MAYOR

	RUTA	TRAMO
CAMINOS INTRANSITABLES		
CORTES DE RUTA		

MATERIALES RECHAZADOS

OBSERVACIONES:

Juan Artemio Roa Delgado
Arquitecto
Reg. Prof. MOPC N° 1118

Colina Rojas E...
...al de Obras
...EPP - MEC

EMPRESA CONTRATISTA | FISCALIZADOR | SUPERVISION

MINISTERIO DE EDUCACION Y CIENCIAS

CONTRATACION VIA EXCEPCION N° 01/2019 "CONSTRUCCION DE ESPACIOS DE DESARROLLO INFANTIL CON TECNICAS CONSTRUCTIVAS MIXTAS" - PLURIANUAL - IDN 356.937

N° 0000109

LIBRO DE OBRAS

INSTITUCION EDUCATIVA:	Escuela Basica 1770 - Oficial Francisco Solano Lopez
EMPRESA CONTRATISTA:	Sociedad Constructora Chaco S.A.
FISCALIZACION:	CPI UEPP MEC
SUPERVISOR:	JEFATURA DE SUPERVISION Y CERTIFICACION CPI UEPP MEC
DÍA:	04 Junio - 2020

CONTRATISTA: TRABAJOS EJECUTADOS:	FISCAL: TRABAJOS VERIFICADOS:

CASILLA EN CASO DE LLUVIAS

DÍA: Jueves 4		REALIZADO	NO REALIZADO	CORRECCION
HORA	COMIENZO:			
	FIN:		Se suspenden las actividades por las intensas lluvias ocurridas en el sitio de Obras.	
TRABAJOS SUSPENDIDOS				
Sin actividad a causa de lluvia no se puede realizar el mismo topiar.				

INCIDENCIAS

DÍA:	REALIZADO	NO REALIZADO	CORRECCION
TRABAJOS SUSPENDIDOS			

FUERZA MAYOR	RUTA	TRAMO	MATERIALES RECHAZADOS
CAMINOS INTRANSITABLES			
CORTES DE RUTA			

OBSERVACIONES:

Juan Artemio Roa Delgado
Arquitecto
Reg. Prof. MOPC N° 1118

Arq. Catalina Rojas
Fiscal de Obra
UEPP - MEC

EMPRESA CONTRATISTA | FISCALIZADOR | SUPERVISION

MINISTERIO DE EDUCACION Y CIENCIAS

CONTRATACION VIA EXCEPCION N° 01/2019 "CONSTRUCCION DE ESPACIOS DE DESARROLLO INFANTIL CON TECNICAS CONSTRUCTIVAS MIXTAS" - PLURIANUAL - IDN 356.937

N° 0000110

LIBRO DE OBRAS

INSTITUCION EDUCATIVA:	Escuela Basica 1770 - Anexo Francisco Solano Lopez
EMPRESA CONTRATISTA:	Sociedad Constructora Chaco S.A.
FISCALIZACION:	CPI UEPP MEC
SUPERVISOR:	JEFATURA DE SUPERVISION Y CERTIFICACION CPI UEPP MEC
DÍA: 05 Junio 2020	

CONTRATISTA: TRABAJOS EJECUTADOS:	FISCAL: TRABAJOS VERIFICADOS:

CASILLA EN CASO DE LLUVIAS

DÍA:	Viernes 5	REALIZADO	NO REALIZADO	CORRECCION
HORA	COMIENZO:			
	FIN:		Se suspenden las actividades por las intensas lluvias en el sitio de Obras.	
TRABAJOS SUSPENDIDOS				
Sin actividad A causa de lluvias no pudimos realizar nuevo tapial.				

INCIDENCIAS

DÍA:	REALIZADO	NO REALIZADO	CORRECCION
TRABAJOS SUSPENDIDOS			

FUERZA MAYOR	RUTA	TRAMO	MATERIALES RECHAZADOS
CAMINOS INTRANSITABLES			
CORTES DE RUTA			

OBSERVACIONES:

Juan Artemio Roa Delgado
Arquitecto
Reg. Prof. MOPC N° 1118

Arq. Catalina Rojas F.
Fiscal de Obras
UEPP - MEC

EMPRESA CONTRATISTA | FISCALIZADOR | SUPERVISION

MINISTERIO DE EDUCACION Y CIENCIAS

CONTRATACION VIA EXCEPCION N° 01/2019 "CONSTRUCCION DE ESPACIOS DE DESARROLLO INFANTIL CON TECNICAS CONSTRUCTIVAS MIXTAS" - PLURIANUAL - IDN 356.937 N° 0000112

LIBRO DE OBRAS

INSTITUCION EDUCATIVA:	Escuela Básica 1770 - Mcal Francisco Solano López
EMPRESA CONTRATISTA:	Sociedad Constructora Chaco S.A.
FISCALIZACION:	CPI UEPP MEC
SUPERVISOR:	JEFATURA DE SUPERVISION Y CERTIFICACION CPI UEPP MEC
DÍA: 8 Junio 2020	

CONTRATISTA: TRABAJOS EJECUTADOS:	FISCAL: TRABAJOS VERIFICADOS:
Inicio de afinadores desde del mediodía por humedad del material.	
no podemos realizar los trabajos del muro tapial.	

CASILLA EN CASO DE LLUVIAS

DÍA: Lunes 8		REALIZADO	NO REALIZADO	CORRECCION
HORA	COMIENZO:			
	FIN:			
TRABAJOS SUSPENDIDOS				
material humedo para realizar el tapial.				
Lluvia				

INCIDENCIAS

DÍA:	REALIZADO	NO REALIZADO	CORRECCION
TRABAJOS SUSPENDIDOS			

FUERZA MAYOR	RUTA	TRAMO	MATERIALES RECHAZADOS
CAMINOS INTRANSITABLES			
CORTES DE RUTA			

OBSERVACIONES:

Juan Artemio Roa Delgado
Arquitecto
Reg. Prof. MOPC N° 1118

Ac. Carolina Rojas Pukuri
Fiscal de Obras
UEPP - MEC

EMPRESA CONTRATISTA | FISCALIZADOR | SUPERVISION

MINISTERIO DE EDUCACION Y CIENCIAS

CONTRATACION VIA EXCEPCION N° 01/2019 "CONSTRUCCION DE ESPACIOS DE DESARROLLO INFANTIL CON TECNICAS CONSTRUCTIVAS MIXTAS" - PLURIANUAL - IDN 356.937 N° 0000113

LIBRO DE OBRAS

INSTITUCION EDUCATIVA:	Escuela Básica 1770 cerca Francisco Solano López
EMPRESA CONTRATISTA:	Sociedad Constructora Chaco S.A.
FISCALIZACION:	CPI UEPP MEC
SUPERVISOR:	JEFATURA DE SUPERVISION Y CERTIFICACION CPI UEPP MEC
DÍA: 09 Junio 2020	

CONTRATISTA: TRABAJOS EJECUTADOS:	FISCAL: TRABAJOS VERIFICADOS:
Encofrado y compactacion de muro lateral Bloque 3	
Relleno de tierra en los bloques 4 y 2 - movimiento de suelo con excel.	

CASILLA EN CASO DE LLUVIAS

DÍA: 9		REALIZADO	NO REALIZADO	CORRECCION
HORA	COMIENZO:			
	FIN:			
TRABAJOS SUSPENDIDOS			Se suspendieron las actividades, desde las 12:50 horas por las intensas lluvias ocurridas en el sitio de Obras.	
Lluvias				

INCIDENCIAS

DÍA:	REALIZADO	NO REALIZADO	CORRECCION
TRABAJOS SUSPENDIDOS			

FUERZA MAYOR	RUTA	TRAMO	MATERIALES RECHAZADOS
CAMINOS INTRANSITABLES			
CORTES DE RUTA			

OBSERVACIONES:

Juan Artemio Roa Delgado
Arquitecto
Reg. Prof. MOPC N° 1118

Arq. Catalina Rojas Pukall
Fiscal de Obras
UEPP - MEC

EMPRESA CONTRATISTA | FISCALIZADOR | SUPERVISION

MINISTERIO DE EDUCACION Y CIENCIAS

CONTRATACION VIA EXCEPCION N° 01/2019 "CONSTRUCCION DE ESPACIOS DE DESARROLLO INFANTIL CON TECNICAS CONSTRUCTIVAS MIXTAS" - PLURIANUAL - IDN 356.937 N° 0000116

LIBRO DE OBRAS

INSTITUCION EDUCATIVA:	Escuela Básica 1770 Cnel Francisco Solano López
EMPRESA CONTRATISTA:	Sociedad Constructora Chaco S.A.
FISCALIZACION:	CPI UEPP MEC
SUPERVISOR:	JEFATURA DE SUPERVISION Y CERTIFICACION CPI UEPP MEC
DÍA: 12 Junio 2020	

CONTRATISTA: TRABAJOS EJECUTADOS:	FISCAL: TRABAJOS VERIFICADOS:
Inicio compactación muro tapial	
Bloque 1 muro N°7	
Inicio de muro de piedra bruta	
para ~~el~~ sistema sotano	
Dejamos previstos los pilares para	
desagüe y agua en muros.	

CASILLA EN CASO DE LLUVIAS

DÍA: 12	REALIZADO	NO REALIZADO	CORRECCION
HORA COMIENZO:			
HORA FIN:		Se suspendieron las actividades por las intensas lluvias ocurridas a la hora 13:50 y el Inicio de Obras.	
TRABAJOS SUSPENDIDOS: Lluvias ocurridas, suspendieron los trabajos en el Bloque: Muro Tapial			

INCIDENCIAS

DÍA: TRABAJOS SUSPENDIDOS	REALIZADO	NO REALIZADO	CORRECCION

FUERZA MAYOR	RUTA	TRAMO	MATERIALES RECHAZADOS
CAMINOS INTRANSITABLES			
CORTES DE RUTA			

OBSERVACIONES:

Juan Artemio Roa Delgado
Arquitecto
Reg. Prof. MOPC N° 1118

Catalino Ro...
...cal de Ob...
...EPP - MEC

EMPRESA CONTRATISTA | FISCALIZADOR | SUPERVISION

MINISTERIO DE EDUCACION Y CIENCIAS

CONTRATACION VIA EXCEPCION N° 01/2019 "CONSTRUCCION DE ESPACIOS DE DESARROLLO INFANTIL CON TECNICAS CONSTRUCTIVAS MIXTAS" - PLURIANUAL - IDN 356.937 N° 0000117

LIBRO DE OBRAS

INSTITUCION EDUCATIVA:	Escuela Básica 1770 Cerrito Francisco Isidoro López
EMPRESA CONTRATISTA:	Sociedad Constructora Chaco S.A.
FISCALIZACION:	CPI UEPP MEC
SUPERVISOR:	JEFATURA DE SUPERVISION Y CERTIFICACION CPI UEPP MEC
DÍA: 13 Junio 2020	

CONTRATISTA: TRABAJOS EJECUTADOS:	FISCAL: TRABAJOS VERIFICADOS:

CASILLA EN CASO DE LLUVIAS

DÍA: Sábado		REALIZADO	NO REALIZADO	CORRECCION
HORA	COMIENZO:			
	FIN:		Día lluvioso.	
TRABAJOS SUSPENDIDOS				
Sin actividad				
intensas lluvias y				
material humedo				
para tapial.				

INCIDENCIAS

DÍA:	REALIZADO	NO REALIZADO	CORRECCION
TRABAJOS SUSPENDIDOS			

FUERZA MAYOR	RUTA	TRAMO	MATERIALES RECHAZADOS
CAMINOS INTRANSITABLES			
CORTES DE RUTA			

OBSERVACIONES:

Juan Artemio Roa Delgado
Arquitecto
Reg. Prof. MOPC N° 1118

Ing. Catalina Rojo
Fiscal de Obra
UEPP - MEC

EMPRESA CONTRATISTA | FISCALIZADOR | SUPERVISION

MINISTERIO DE EDUCACION Y CIENCIAS

CONTRATACION VIA EXCEPCION N° 01/2019 "CONSTRUCCION DE ESPACIOS DE DESARROLLO INFANTIL CON TECNICAS CONSTRUCTIVAS MIXTAS" - PLURIANUAL - IDN 356.937 N° 0000118

LIBRO DE OBRAS

INSTITUCION EDUCATIVA:	Escuela Básica 1170 Cecal Francisco Moreno López
EMPRESA CONTRATISTA:	Sociedad Constructora Chaco S.A.
FISCALIZACION:	CPI UEPP MEC
SUPERVISOR:	JEFATURA DE SUPERVISION Y CERTIFICACION CPI UEPP MEC
DÍA: 15 Junio 2020	

CONTRATISTA:	FISCAL:
TRABAJOS EJECUTADOS:	TRABAJOS VERIFICADOS:
Compactacion muro tapial nº 7	
Bloque 2 no hubo mucho avance	
a causa del material humedo	
Chuamos en el muro de piedra	
Bruta.	

CASILLA EN CASO DE LLUVIAS

DÍA:	Lunes	REALIZADO	NO REALIZADO	CORRECCION
HORA	COMIENZO:			
	FIN:			
TRABAJOS SUSPENDIDOS				
Poca actividad				
por el material				
humedo para				
tapial.				

INCIDENCIAS

DÍA:	REALIZADO	NO REALIZADO	CORRECCION
TRABAJOS SUSPENDIDOS			

FUERZA MAYOR	RUTA	TRAMO	MATERIALES RECHAZADOS
CAMINOS INTRANSITABLES			
CORTES DE RUTA			

OBSERVACIONES:

Juan Artemio Roa Delgado
Arquitecto
Reg. Prof. MOPC N° 1118

Catalina R.
Fiscal de O.
UEPP - MEC

EMPRESA CONTRATISTA | FISCALIZADOR | SUPERVISION

MINISTERIO DE EDUCACION Y CIENCIAS

CONTRATACION VIA EXCEPCION N° 01/2019: "CONSTRUCCION DE ESPACIOS DE DESARROLLO INFANTIL CON TECNICAS CONSTRUCTIVAS MIXTAS" - PLURIANUAL - IDN 356.937 N° 0000128

LIBRO DE OBRAS

INSTITUCION EDUCATIVA:	Escuela Basica 1770 Cial Francisco Solano Lopez
EMPRESA CONTRATISTA:	Sociedad Constructora Chaco S.A.
FISCALIZACION:	CPI UEPP MEC
SUPERVISOR:	JEFATURA DE SUPERVISION Y CERTIFICACION CPI UEPP MEC
DÍA: 26 Junio 2020	

CONTRATISTA: TRABAJOS EJECUTADOS:	FISCAL: TRABAJOS VERIFICADOS:
Compactacion muro lateral nro 9	
Bloque 2 - Relleno en los Bloques	
1, 2, 3, 4 - Relleno en los pozitos	
Preparando compactacion de Relleno	

CASILLA EN CASO DE LLUVIAS

DÍA: 26		REALIZADO	NO REALIZADO	CORRECCION
HORA	COMIENZO:			
	FIN:		Se suspenden las actividades en el sitio de Obras por las intensas lluvias acontecidas desde las 14:30 hs	
TRABAJOS SUSPENDIDOS				
Lluvias intensas ocurridas, impiden la ejecucion del Relleno. Muro lateral				

INCIDENCIAS

DÍA:	REALIZADO	NO REALIZADO	CORRECCION
TRABAJOS SUSPENDIDOS			

FUERZA MAYOR	RUTA	TRAMO	MATERIALES RECHAZADOS
CAMINOS INTRANSITABLES			
CORTES DE RUTA			
OBSERVACIONES:			

Juan Artemio Roa Delgado
Arquitecto
Reg. Prof. MOPCN° 1118

Arq. Catalina Rojas Pukoil
Fiscal de Obras
UEPP - MEC

EMPRESA CONTRATISTA | FISCALIZADOR | SUPERVISION

MINISTERIO DE EDUCACION Y CIENCIAS

CONTRATACION VIA EXCEPCION N° 01/2019 "CONSTRUCCION DE ESPACIOS DE DESARROLLO INFANTIL CON TECNICAS CONSTRUCTIVAS MIXTAS" - PLURIANUAL - IDN 356.937

N° 0000130

LIBRO DE OBRAS

INSTITUCION EDUCATIVA:	Escuela Básica 1770 Cacal Francisco Solano López
EMPRESA CONTRATISTA:	Sociedad Constructora Chaco S.A.
FISCALIZACION:	CPI UEPP MEC
SUPERVISOR:	JEFATURA DE SUPERVISION Y CERTIFICACION CPI UEPP MEC
DÍA: 29 Junio 2020	

CONTRATISTA: TRABAJOS EJECUTADOS:	FISCAL: TRABAJOS VERIFICADOS:
Sin actividad a causa de lluvia.	

CASILLA EN CASO DE LLUVIAS

DÍA:	Lunes 29	REALIZADO	NO REALIZADO	CORRECCION
HORA	COMIENZO:			
	FIN:			
TRABAJOS SUSPENDIDOS				
no podemos avanzar				
a causa de lluvia				
terreno húmedo				

INCIDENCIAS

DÍA:	REALIZADO	NO REALIZADO	CORRECCION
TRABAJOS SUSPENDIDOS			

FUERZA MAYOR	RUTA	TRAMO	MATERIALES RECHAZADOS
CAMINOS INTRANSITABLES			
CORTES DE RUTA			

OBSERVACIONES:

Juan Antonio Rea Delgado
Arquitecto
Reg. Prof. MOPC N° 1118

Arq. Catalina Rojas Paiva
Fiscal de Obras
UEPP - MEC

EMPRESA CONTRATISTA | FISCALIZADOR | SUPERVISION

MINISTERIO DE EDUCACION Y CIENCIAS

CONTRATACION VIA EXCEPCION N° 01/2019 "CONSTRUCCION DE ESPACIOS DE DESARROLLO INFANTIL CON TECNICAS CONSTRUCTIVAS MIXTAS" - PLURIANUAL - IDN 356.937 N° 0000131

LIBRO DE OBRAS

INSTITUCION EDUCATIVA:	Escuela Básica 1440 Cecilio Francisco Alcaraz Lopez
EMPRESA CONTRATISTA:	Sociedad Constructora Chaco S.A.
FISCALIZACION:	CPI UEPP MEC
SUPERVISOR:	JEFATURA DE SUPERVISION Y CERTIFICACION CPI UEPP MEC
DÍA: 30 Junio 2020	

CONTRATISTA: TRABAJOS EJECUTADOS:	FISCAL: TRABAJOS VERIFICADOS:
Sin actividad a causa de fuertes lluvias	

CASILLA EN CASO DE LLUVIAS

DÍA: Martes 30		REALIZADO	NO REALIZADO	CORRECCION
HORA	COMIENZO:		Se suspendieron las actividades por fuertes lluvias ocurridas en el sitio de Obras.	
	FIN:			
TRABAJOS SUSPENDIDOS				
Sin actividad en obra terreno humedecido fuertes lluvias				

INCIDENCIAS

DÍA:	REALIZADO	NO REALIZADO	CORRECCION
TRABAJOS SUSPENDIDOS			

FUERZA MAYOR	RUTA	TRAMO	MATERIALES RECHAZADOS
CAMINOS INTRANSITABLES			
CORTES DE RUTA			

OBSERVACIONES:

Juan Artemio Roa Delgado
Arquitecto
Reg. Prof. MOPC N° 1118

Arq. Catalino Rojas Pukuil
Fiscal de Obras
UEPP - MEC

EMPRESA CONTRATISTA | FISCALIZADOR | SUPERVISION

MINISTERIO DE EDUCACIÓN Y CIENCIAS

CONTRATACIÓN VÍA EXCEPCIÓN N° 01/2019 "CONSTRUCCIÓN DE ESPACIOS DE DESARROLLO INFANTIL CON TÉCNICAS CONSTRUCTIVAS MIXTAS" – PLURIANUAL – IDN° 356.937

LIBRO DE OBRAS	0000111

INSITUCION EDUCATIVA: Esc. Bas. No. 1295 Virgen del Rosario

EMPRESA CONTRATISTA: Sociedad Constructora Chaco S.A.

FISCALIZACION: CPI UEPP MEC

SUPERVISOR: JEFATURA DE SUPERVISION Y CERTIFICACION CPI UEPP MEC

DÍA: Lunes 1 de Junio de 2020

CONTRATISTA TRABAJOS EJECUTADOS:	FISCAL: TRABAJOS VERIFICADOS:
– Siguen preparas	
finales del encofrado	
– Se preparan bordes de	
viga	

CASILLA EN CASO DE LLUVIAS

DÍA: Lunes 01 de Junio		REALIZADO	NO REALIZADO	CORRECCIÓN
HORA	COMIENZO:			
	FIN:			
TRABAJOS SUSPENDIDOS:				
Se suspende actividad				
por lluvia				

INCIDENCIAS

DÍA:	REALIZADO	NO REALIZADO	CORRECCION
TRABAJOS SUSPENDIDOS:			

FUERZA MAYOR	RUTA	TRAMO	MATERIALES RECHAZADOS
CAMINOS INTRANSITABLES			
CORTES DE RUTA			

OBSERVACIONES:

Juan Godoy Amor
Arquitecto
Reg. Prof. N° 10.395
EMPRESA CONTRATISTA

Arq. Carolina Rojas Pukon
Fiscal de Obras
FISCALIZADOR
UEPP – MEC

SUPERVISIÓN

Gráfica Bien Hecho - Avda. Blas Garay Km. 6 Bº San Isidro - Tel.: (061) 577.572 – Ciudad del Este
5 Tal. 50x3 Enum. 01 al 250 - 01/2020

MINISTERIO DE EDUCACIÓN Y CIENCIAS

CONTRATACIÓN VÍA EXCEPCIÓN N° 01/2019 "CONSTRUCCIÓN DE ESPACIOS DE DESARROLLO INFANTIL CON TÉCNICAS CONSTRUCTIVAS MIXTAS" – PLURIANUAL – IDN° 356.937

LIBRO DE OBRAS	0000113

INSITUCION EDUCATIVA: Esc. Bas. Nc. 1295 Virgen del Rosario

EMPRESA CONTRATISTA: Sociedad Constructora Chaco S.A.

FISCALIZACIÓN: CPI UEPP MEC

SUPERVISOR: JEFATURA DE SUPERVISIÓN Y CERTIFICACIÓN CPI UEPP MEC

DÍA: Miercoles 3 de Junio de 2020

CONTRATISTA TRABAJOS EJECUTADOS:	FISCAL: TRABAJOS VERIFICADOS:
Se Suspende las actividades	
Por las lluvias ocurridas	
en el Sitio de Obras-	

CASILLA EN CASO DE LLUVIAS

DÍA:		REALIZADO	NO REALIZADO	CORRECCIÓN
HORA	COMIENZO:			
	FIN:			
TRABAJOS SUSPENDIDOS:				
Por el exceso de humedad en los				
materiales, se suspenden las				
actividades en el sitio de Obras.				
por saturación de humedad				
en el componente Tierra-				

INCIDENCIAS

DÍA:	REALIZADO	NO REALIZADO	CORRECCIÓN
TRABAJOS SUSPENDIDOS:			

FUERZA MAYOR	RUTA	TRAMO	MATERIALES RECHAZADOS
CAMINOS INTRANSITABLES			
CORTES DE RUTA			

OBSERVACIONES:

Juan B. Godoy Amor
Arquitecto
Reg. Prof. N° 10.395

EMPRESA CONTRATISTA

Arq. Catalino Rojas Pukoll
FISCALIZADOR
CPI - MEC

SUPERVISIÓN

Gráfica Bien Hecho - Avda. Blas Garay Km. 6 B° San Isidro - Tel.: (061) 577 572 - Ciudad del Este
S/Tal. 50x3 Enum. 91 al 250 - 01/2020

MINISTERIO DE EDUCACIÓN Y CIENCIAS

CONTRATACIÓN VÍA EXCEPCIÓN N° 01/2019 "CONSTRUCCIÓN DE ESPACIOS DE DESARROLLO INFANTIL CON TÉCNICAS CONSTRUCTIVAS MIXTAS" – PLURIANUAL – IDN° 356.937

LIBRO DE OBRAS	0000115

INSITUCION EDUCATIVA: Esc. Bas. No. 1295 Virgen del Rosario

EMPRESA CONTRATISTA: Sociedad Constructora Chaco S.A.

FISCALIZACION: CPI UEPP MEC

SUPERVISOR: JEFATURA DE SUPERVISION Y CERTIFICACION CPI UEPP MEC

DÍA: Viernes 05 de Junio de 2020

CONTRATISTA TRABAJOS EJECUTADOS:	FISCAL: TRABAJOS VERIFICADOS:
- Se culminan tareas de Hierro	
- Se Culminan encofrado	

CASILLA EN CASO DE LLUVIAS

DÍA: LLUVIOSO		REALIZADO	NO REALIZADO	CORRECCIÓN
HORA	COMIENZO:			
	FIN:			
TRABAJOS SUSPENDIDOS:		Se suspenden las actividades por las intensas lluvias acontecidas en el sitio de Obras a partir de las 11:30 horas.		

INCIDENCIAS

DÍA:			REALIZADO	NO REALIZADO	CORRECCION
TRABAJOS SUSPENDIDOS:					
FUERZA MAYOR			MATERIALES RECHAZADOS		
	RUTA	TRAMO			
CAMINOS INTRANSITABLES					
CORTES DE RUTA					

OBSERVACIONES:

Juan B. Godoy Amor
Arquitecto
Pat. Prof. N° 10.098

EMPRESA CONTRATISTA

Carolina Rojas Pukoll
Fiscal de Obras
UEPP - MEC

FISCALIZADOR

SUPERVISIÓN

Gráfica Bien Hecho - Avda. Blas Garay Km. 5 B° San Isidro - Tel.: (061) 577 572 - Ciudad del Este
5 Tal. 50x3 Enum. 01 al 250 – 01/2020

MINISTERIO DE EDUCACIÓN Y CIENCIAS

CONTRATACIÓN VÍA EXCEPCIÓN N° 01/2019 "CONSTRUCCIÓN DE ESPACIOS DE DESARROLLO INFANTIL CON TÉCNICAS CONSTRUCTIVAS MIXTAS" – PLURIANUAL – IDN° 356.937

LIBRO DE OBRAS	0000117

INSITUCION EDUCATIVA: Esc. Bas. No. 1295 Virgen del Rosario

EMPRESA CONTRATISTA: Sociedad Constructora Chaco S.A.

FISCALIZACI N: CPI UEPP MEC

SUPERVISOR: JEFATURA DE SUPERVISI N Y CERTIFICACI N CPI UEPP MEC

DÍA: Lunes 8 de Junio de 2020

CONTRATISTA TRABAJOS EJECUTADOS:	FISCAL: TRABAJOS VERIFICADOS:
Se Inicia preparar de Vigas encofrado, hasta las 11:40 Horas.	

CASILLA EN CASO DE LLUVIAS

DÍA: Lluvioso		REALIZADO	NO REALIZADO	CORRECCIÓN
HORA	COMIENZO:			
	FIN:			
TRABAJOS SUSPENDIDOS:		Se suspenden las actividades por las lluvias ocurridas desde las 11:40 horas, en el sitio de Obras.		

INCIDENCIAS

DÍA:	REALIZADO	NO REALIZADO	CORRECCI N
TRABAJOS SUSPENDIDOS:			

FUERZA MAYOR	RUTA	TRAMO	MATERIALES RECHAZADOS
CAMINOS INTRANSITABLES			
CORTES DE RUTA			

OBSERVACIONES:

Arq. Cristóbal Daniel Delgado
Jefe de Obras
JEPP - MEC

Juan B. Goody Amor
Arquitecto
Mat. Prof. N° 10.395

EMPRESA CONTRATISTA | FISCALIZADOR | SUPERVISIÓN

Gráfica Bien Hecho - Avda. Blas Garay Km. 6 B° San Isidro - Tel.: (061) 577.572 - Ciudad del Este
5.Tal. 50x3.Enum. 01 al 250 - 01/2020

MINISTERIO DE EDUCACIÓN Y CIENCIAS

CONTRATACIÓN VÍA EXCEPCIÓN Nº 01/2019 "CONSTRUCCIÓN DE ESPACIOS DE DESARROLLO INFANTIL CON TÉCNICAS CONSTRUCTIVAS MIXTAS" – PLURIANUAL – IDN° 356.937

LIBRO DE OBRAS	0000121

INSITUCION EDUCATIVA: Esc. Bas. No. 1295 Virgen del Rosario

EMPRESA CONTRATISTA: Sociedad Constructora Chaco S.A.

FISCALIZACIÓN: CPI UEPP MEC

SUPERVISOR: JEFATURA DE SUPERVISIÓN Y CERTIFICACIÓN CPI UEPP MEC

DÍA: Viernes 12 de Junio de 2020

CONTRATISTA TRABAJOS EJECUTADOS:	FISCAL: TRABAJOS VERIFICADOS:
+ 09:00 Marcado	
- Bigas de techo de reforma	
en tapial	
+ 04:00 Cerrado	

CASILLA EN CASO DE LLUVIAS

DÍA: Viernes 12 de Junio

HORA		REALIZADO	NO REALIZADO	CORRECCIÓN
	COMIENZO:			
	FIN: LLUVIOSO			

TRABAJOS SUSPENDIDOS:

Se suspenden actividad por lluvias acontecidas en el sitio de Obras, con exceso de humedad en los materiales.

INCIDENCIAS

DÍA:

TRABAJOS SUSPENDIDOS:	REALIZADO	NO REALIZADO	CORRECCIÓN

FUERZA MAYOR

	RUTA	TRAMO
CAMINOS INTRANSITABLES		
CORTES DE RUTA		

MATERIALES RECHAZADOS

OBSERVACIONES:

Juan B. Godoy Amor
Arquitecto
Pat. Prof. Nº 10.395
EMPRESA CONTRATISTA

Arq. Catalino Rojas
Fiscal de Obras
UEPP - MEC
FISCALIZADOR

SUPERVISIÓN

Gráfica Bien Hecho - Avda. Blás Garay Km. 6 B° San Isidro - Tel.: (061) 577 572 - Ciudad del Este
S Tal. 50x3 Enum. 01 al 250 - 01/2020

MINISTERIO DE EDUCACIÓN Y CIENCIAS

CONTRATACIÓN VÍA EXCEPCIÓN N° 01/2019 "CONSTRUCCIÓN DE ESPACIOS DE DESARROLLO INFANTIL CON TÉCNICAS CONSTRUCTIVAS MIXTAS" – PLURIANUAL – IDN° 356.937

LIBRO DE OBRAS	0000133

INSITUCION EDUCATIVA: Esc. Bas. No. 1295 Virgen del Rosario

EMPRESA CONTRATISTA: Sociedad Constructora Chaco S.A.

FISCALIZACIÓN: CPI UEPP MEC

SUPERVISOR: JEFATURA DE SUPERVISIÓN Y CERTIFICACIÓN CPI UEPP MEC

DÍA: Jueves 25 de Junio del 2020

CONTRATISTA TRABAJOS EJECUTADOS:	FISCAL: TRABAJOS VERIFICADOS: Tormentas y grandes lluvias.
Se suspenden actividades	
Por las Tormentas ocurridas	

CASILLA EN CASO DE LLUVIAS

DÍA:		REALIZADO	NO REALIZADO	CORRECCIÓN
HORA	COMIENZO:			
	FIN:			

TRABAJOS SUSPENDIDOS:

Exceso de humedad en los materiales.

INCIDENCIAS

DÍA:	REALIZADO	NO REALIZADO	CORRECCIÓN
TRABAJOS SUSPENDIDOS:			

FUERZA MAYOR	RUTA	TRAMO
CAMINOS INTRANSITABLES		
CORTES DE RUTA		

MATERIALES RECHAZADOS

OBSERVACIONES:

Juan B. Godoy Amor
Arquitecto
Pat. Prof. N° 10.395

EMPRESA CONTRATISTA

Ilino Rojas Pukall
cal de Obras
UEPP - MEC

FISCALIZADOR

SUPERVISIÓN

Gráfica Bien Hecho – Avda. Blas Garay Km. 6 B° San Isidro – Tel.: (061) 572072 – Ciudad del Este
5 Tal. 50x3 Enum. 01 al 250 - 01/2020

MINISTERIO DE EDUCACION Y CIENCIAS

CONTRATACIÓN VÍA EXCEPCIÓN N° 01/2019 "CONSTRUCCIÓN DE ESPACIOS DE DESARROLLO INFANTIL CON TÉCNICAS CONSTRUCTIVAS MIXTAS" – PLURIANUAL – IDN° 356.937

LIBRO DE OBRAS	0000134

INSITUCION EDUCATIVA: Esc. Bas. No. 1295 Virgen del Rosario

EMPRESA CONTRATISTA: Sociedad Constructora Chaco S.A.

FISCALIZACION: CPI UEPP MEC

SUPERVISOR: JEFATURA DE SUPERVISION Y CERTIFICACION CPI UEPP MEC

DÍA: Viernes 26 de Junio de 2020

CONTRATISTA TRABAJOS EJECUTADOS:	FISCAL: TRABAJOS VERIFICADOS: DÍA: LLUVIOSO.
Se suspendió la actividad por las lluvias acontecidas en el sitio de Obras.	

CASILLA EN CASO DE LLUVIAS

DÍA:		REALIZADO	NO REALIZADO	CORRECCIÓN
HORA	COMIENZO:			
	FIN:			
TRABAJOS SUSPENDIDOS:				

INCIDENCIAS

DÍA:	REALIZADO	NO REALIZADO	CORRECCION
TRABAJOS SUSPENDIDOS:			

FUERZA MAYOR	RUTA	TRAMO	MATERIALES RECHAZADOS
CAMINOS INTRANSITABLES			
CORTES DE RUTA			

OBSERVACIONES:

Juan B. Godoy Amor
Arquitecto
Reg. Prof. Nº 10.395
EMPRESA CONTRATISTA

Arq. Catalina Rojas Pukall
Fiscal de Obras
UEPP - MEC
FISCALIZADOR

SUPERVISIÓN

Gráfica Bien Hecho - Avda. Blas Garay Km. 6 B° San Isidro - Tel.: (061) 577 572 - Ciudad del Este
S.Tal. 50x3 Enum. 01 al 250 - 01/2020

MINISTERIO DE EDUCACIÓN Y CIENCIAS

CONTRATACIÓN VÍA EXCEPCIÓN Nº 01/2019 "CONSTRUCCIÓN DE ESPACIOS DE DESARROLLO INFANTIL CON TÉCNICAS CONSTRUCTIVAS MIXTAS" – PLURIANUAL – IDNº 356.937

LIBRO DE OBRAS	0000137

INSITUCION EDUCATIVA: Esc. Bas. No. 1295 Virgen del Rosario

EMPRESA CONTRATISTA: Sociedad Constructora Chaco S.A.

FISCALIZACI N: CPI UEPP MEC

SUPERVISOR: JEFATURA DE SUPERVISI N Y CERTIFICACI N CPI UEPP MEC

DÍA: Martes 30 de Junio de 2020

CONTRATISTA TRABAJOS EJECUTADOS:	FISCAL: TRABAJOS VERIFICADOS: DIA LLUVIOSO
Se suspenden trabajos por lluvias ocurridas.	

CASILLA EN CASO DE LLUVIAS

DÍA:		REALIZADO	NO REALIZADO	CORRECCIÓN
HORA	COMIENZO:			
	FIN:			

TRABAJOS SUSPENDIDOS:
A consecuencia de las lluvias ocurridas se suspenden los actividades en el Rubro: Muro Tapial.

INCIDENCIAS

DÍA:	REALIZADO	NO REALIZADO	CORRECCI N
TRABAJOS SUSPENDIDOS:			

FUERZA MAYOR

	RUTA	TRAMO
CAMINOS INTRANSITABLES		
CORTES DE RUTA		

MATERIALES RECHAZADOS

OBSERVACIONES:

Juan B. Godoy Amor
Arquitecto
Pat. Prof. Nº 11.395
EMPRESA CONTRATISTA

...ario Rojas Pukell
...cal de Obras
UEPP - MEC
FISCALIZADOR

SUPERVISIÓN

Gráfica Bien Hecho - Avda. Gral. Garay Km. 6,5 San Isidro - Tel.: (061) 577-572 - Ciudad del Este
S.Tal. 50x3 Enum. 01 al 250 - 01/2020

MINISTERIO DE EDUCACIÓN Y CIENCIAS

CONTRATACIÓN VÍA EXCEPCIÓN N° 01/2019

"CONSTRUCCIÓN DE ESPACIOS DE DESARROLLO INFANTIL CON TÉCNICAS CONSTRUCTIVAS MIXTAS"
PLURIANUAL IDN° 356.937

LIBRO DE OBRAS N° 0000119

INSTITUCION EDUCATIVA: Escuela Básica N° 1463 Divino Maestro
EMPRESA CONTRATISTA: Sociedad Constructora Chaco S.A.
FISCALIZACIÓN: CPI - UEPP - MEC
SUPERVISOR: Jefatura de Supervisión y Certificación CPI - UEPP - MEC

DIA: 04/06/2020 Jueves

CONTRATISTA TRABAJOS EJECUTADOS:	FISCAL: TRABAJOS VERIFICADOS:
- Sin actividad (lluvia)	

CASILLA EN CASO DE LLUVIAS

DÍA: 04/06/2020 - Jueves		REALIZADO	NO REALIZADO	CORRECCION
HORA	COMIENZO: 07:00 hs			
	FIN: 17:00 hs			
TRABAJOS SUSPENDIDOS:			✓	

INCIDENCIAS

DÍA:	REALIZADO	NO REALIZADO	CORRECCION
TRABAJOS SUSPENDIDOS:			

FUERZA MAYOR	RUTA	TRAMO
CAMINOS INTRANSITABLES		
CORTES DE RUTA		

MATERIALES RECHAZADOS

OBSERVACIONES:

Jorge G. Paganetti
Ingeniero Civil
Reg. Prof. N° 8.700

EMPRESA CONTRATISTA | FISCALIZADOR | SUPERVISIÓN

IMPRENTA CONTINENTAL - C.H.I. N°: 1.039 - Sauce N° 1494 (15 Proyectadas) c/ Moreno
RUC: 479082-0 - Tel.: 021/371.638 / 0981 665.920 - 02 Tal. 50x3 - 0101/00200 - Mayo - 2020

ORIGINAL
DUPLICADO - TRIPLICADO

Arq. Olga Sanabria

MINISTERIO DE EDUCACIÓN Y CIENCIAS

CONTRATACIÓN VÍA EXCEPCIÓN N° 01/2019

"CONSTRUCCIÓN DE ESPACIOS DE DESARROLLO INFANTIL CON TÉCNICAS CONSTRUCTIVAS MIXTAS"
PLURIANUAL IDN° 356.937

LIBRO DE OBRAS N° 0000120

INSTITUCION EDUCATIVA: Escuela Básica N° 1463 Divino Maestro
EMPRESA CONTRATISTA: Sociedad Constructora Chaco S.A.
FISCALIZACIÓN: CPI - UEPP - MEC
SUPERVISOR: Jefatura de Supervisión y Certificación CPI - UEPP - MEC

DIA: 05/06/2020 – Viernes

CONTRATISTA TRABAJOS EJECUTADOS:	FISCAL: TRABAJOS VERIFICADOS:
Sin actividad c/ lluvia	

CASILLA EN CASO DE LLUVIAS

DÍA: 05/06/2020		REALIZADO	NO REALIZADO	CORRECCION
HORA	COMIENZO: 07:00 hs			
	FIN: 17:00 hs			
TRABAJOS SUSPENDIDOS:			✓	

INCIDENCIAS

DÍA:	REALIZADO	NO REALIZADO	CORRECCION
TRABAJOS SUSPENDIDOS:			

FUERZA MAYOR	RUTA	TRAMO
CAMINOS INTRANSITABLES		
CORTES DE RUTA		

MATERIALES RECHAZADOS

OBSERVACIONES:

Jorge R. Pagnotti
Ingeniero Civil
Reg. Prof. 1115

EMPRESA CONTRATISTA | FISCALIZADOR | SUPERVISIÓN

IMPRENTA CONTINENTAL - C.H.I. N°: 1.039 - Sauce N° 1494 (15 Proyectadas) c/ Morelos
RUC: 479082-0 - Tel.: 021 371 535 / 0981 665-020 - 02 Tal. 50x3 - 0101/00200 - Mayo - 2020

ORIGINAL
DUPLICADO - TRIPLICADO

Arq. Olga Tanabria

MINISTERIO DE EDUCACIÓN Y CIENCIAS

CONTRATACIÓN VÍA EXCEPCIÓN N° 01/2019

"CONSTRUCCIÓN DE ESPACIOS DE DESARROLLO INFANTIL CON TÉCNICAS CONSTRUCTIVAS MIXTAS"
PLURIANUAL - IDN° 356.937

LIBRO DE OBRAS N° 0132

INSTITUCION EDUCATIVA: ESCUELA BÁSICA N°17 REPÚBLICA DEL PERÚ
EMPRESA CONTRATISTA: SOCIEDAD CONSTRUCTORA CHACO S.A.
FISCALIZACIÓN: CPI UEPP MEC
SUPERVISOR: JEFATURA DE SUPERVISIÓN Y CERTIFICACIÓN CPI - UEPP - MEC

DIA: 29/06/2020

CONTRATISTA TRABAJOS EJECUTADOS:	FISCAL: TRABAJOS VERIFICADOS:
- Encofrado de muro de tapial	Se realizó trabajo al 50% por
- Encofrado de losa superior	lluvia.
y apuntalado.	
- Corrido de tapial suspendido	
por lluvia.	

CASILLA EN CASO DE LLUVIAS

DÍA:		REALIZADO	NO REALIZADO	CORRECCION
HORA	COMIENZO:			
	FIN:			
TRABAJOS SUSPENDIDOS: muro de tapial			✓	

INCIDENCIAS

DÍA:	REALIZADO	NO REALIZADO	CORRECCION
TRABAJOS SUSPENDIDOS:			

FUERZA MAYOR	RUTA	TRAMO
CAMINOS INTRANSITABLES		
CORTES DE RUTA		

MATERIALES RECHAZADOS

OBSERVACIONES:

SANDRA ELENA RHEINECK
arquitecta
EMPRESA CONTRATISTA

Jorge A. Pallanetti
FISCALIZADOR

SUPERVISIÓN

IMPRENTA CONTINENTAL - C.H.I. N°: 1.039 - Sauce N° 1494 (15 Proyectadas) c/ Morelos.
RUC: 479082-0 - Tel.: 021 371 630 / 0981 665 920 - 03 Tal. 50x3 - 0001/00150 - Marzo - 2020

ORIGINAL
DUPLICADO - TRIPLICADO

MINISTERIO DE EDUCACIÓN Y CIENCIAS

CONTRATACIÓN VÍA EXCEPCIÓN N° 01/2019

"CONSTRUCCIÓN DE ESPACIOS DE DESARROLLO INFANTIL CON TÉCNICAS CONSTRUCTIVAS MIXTAS"
PLURIANUAL - IDN° 356.937

LIBRO DE OBRAS N° 0115

INSTITUCION EDUCATIVA: ESCUELA BÁSICA N°17 REPÚBLICA DEL PERÚ
EMPRESA CONTRATISTA: SOCIEDAD CONSTRUCTORA CHACO S.A.
FISCALIZACIÓN: CPI UEPP MEC
SUPERVISOR: JEFATURA DE SUPERVISIÓN Y CERTIFICACIÓN CPI - UEPP - MEC

DÍA: 04/06/2020

CONTRATISTA TRABAJOS EJECUTADOS:	FISCAL: TRABAJOS VERIFICADOS:
- Día de lluvia	

CASILLA EN CASO DE LLUVIAS

DÍA:		REALIZADO	NO REALIZADO	CORRECCION
HORA	COMIENZO:			
	FIN:			
TRABAJOS SUSPENDIDOS: - Muro de tapial - Trabajos de plomería			✓	

INCIDENCIAS

DÍA:	REALIZADO	NO REALIZADO	CORRECCION
TRABAJOS SUSPENDIDOS:			

FUERZA MAYOR	RUTA	TRAMO
CAMINOS INTRANSITABLES		
CORTES DE RUTA		

MATERIALES RECHAZADOS

OBSERVACIONES:

SANDRA ELENA RHEINECK
arquitecta
EMPRESA CONTRATISTA

ESCRITURADOR

SUPERVISIÓN

IMPRENTA CONTINENTAL - C.H.I. Nº: 1.039 - Sauce Nº 1494 (15 Proyectadas) c/ Morelos
RUC: 479082-0 - Tel.: 021 371 630 / 0981 665 920 - 03 Tal. 50x3 - 0001/00150 - Marzo - 2020

ORIGINAL
DUPLICADO - TRIPLICADO

MINISTERIO DE EDUCACIÓN Y CIENCIAS

CONTRATACIÓN VÍA EXCEPCIÓN N° 01/2019

"CONSTRUCCIÓN DE ESPACIOS DE DESARROLLO INFANTIL CON TÉCNICAS CONSTRUCTIVAS MIXTAS"
PLURIANUAL - IDN° 356.937

LIBRO DE OBRAS N° 0116

INSTITUCION EDUCATIVA: ESCUELA BÁSICA N°17 REPÚBLICA DEL PERÚ
EMPRESA CONTRATISTA: SOCIEDAD CONSTRUCTORA CHACO S.A.
FISCALIZACIÓN: CPI UEPP MEC
SUPERVISOR: JEFATURA DE SUPERVISIÓN Y CERTIFICACIÓN CPI - UEPP - MEC

DIA: 05/06/2020

CONTRATISTA TRABAJOS EJECUTADOS:	FISCAL: TRABAJOS VERIFICADOS:
Dia de lluvia	

CASILLA EN CASO DE LLUVIAS

DÍA:		REALIZADO	NO REALIZADO	CORRECCION
HORA	COMIENZO:			
	FIN:			
TRABAJOS SUSPENDIDOS: -muro de tapial -trabajos de Maquina			✓	

INCIDENCIAS

DÍA:	REALIZADO	NO REALIZADO	CORRECCION
TRABAJOS SUSPENDIDOS:			

FUERZA MAYOR	RUTA	TRAMO
CAMINOS INTRANSITABLES		
CORTES DE RUTA		

MATERIALES RECHAZADOS

OBSERVACIONES:

SANDRA ELENA RHEINECK
arquitecta

EMPRESA CONTRATISTA | FISCALIZADOR | SUPERVISIÓN

IMPRENTA CONTINENTAL - C.H.I. N°: 1.039 - Sauce N° 1494 (15 Proyectadas) c/ Morelos
RUC: 479082-0 - Tel.: 021 371 630 / 0981 665 920 - 03 Tal. 50x3. - 0001/00150 - Marzo 2020

ORIGINAL
DUPLICADO - TRIPLICADO