SOCIEDAD CONSTRUCTORA CHACO

Asunción, 06 de septiembre de 2021

Señor

Ing. Fredy G. Ramírez V.

Universidad Nacional de Caaguazú.

Coordinador de Fiscalización

Presente

Ref.: LICITACIÓN PÚBLICA NACIONAL – LPN/SBE N° 02/2020. "CONSTRUCCIONES, AMPLIACIONES, REPARACIONES Y TERMINACIONES DE 272 ESTABLECIMIENTOS EDUCATIVOS EN EL MARCO DE LOS PROGRAMAS FINANCIADOS POR EL FONDO DE LA EXCELENCIA DE LA EDUCACIÓN Y LA INVESTIGACIÓN". PLURIANUAL. LOTE 06. ID N° 360254. CONTRATO N° 31/2020.

De nuestra consideración:

Tenemos el agrado de dirigirnos a Ud., en relación a los cálculos de afectación por días de lluvia, del mes de agosto de 2021 de nuestro Lote. Conforme a las nuevas disposiciones, hemos realizado los ajustes y conteo de las incidencias climáticas, conforme al Libro de Obras e Informe de Registros de lluvia de la DINAC para el siguiente periodo.

Periodo	Certificado	Registro DINAC	Incidencias Libro de Obras	Cantidad de días de prórroga
Agosto 2021	Certificado N° 05 – OS2	3 días	3 días	3 días

Sin nada más que agregar, me despido cordialmente.

Ing. Luis M. Gulino C.
Representante Legal
Sociedad Constructora Chaco S.A.

MESA DE ENTRADA
CONVENIO UNCA-MEC
UNIDAD DE FISCALIZACION
Recibido por:

DIA	MES	AÑO	HORA
06	09	2021	10:30.

Dirección: Pariri N° 1013 casi Av. Fernando de la Mora
Tel.: (595 21) 550 283 • Sitio web: www.scc.com.py

DIRECCION NACIONAL DE AERONAUTICA CIVIL — DINAC

GOBIERNO NACIONAL Paraguay de la gente

DIRECCION DE METEOROLOGIA E HIDROLOGIA

Dpto. de Servicios Meteorológicos e Hidrológicos para el Público

REGISTRO DE PRECIPITACIÓN DIARIA (mm) AÑO 2021

Localidad	Latitud Sur	Longitud Oeste	Elevación
AERÓDROMO DE CAAZAPÁ	26° 10' 31,70"	56° 21' 16,92"	142 m s.n.m.m

Mes / Día	Enero	Febrero	Marzo	Abril	Mayo	Junio	Julio	Agosto	Setiembre	Octubre	Noviembre	Diciembre
1								0,0				
2								0,0				
3								0,0				
4								0,0				
5								0,0				
6								0,0				
7								0,0				
8								0,0				
9								1,0				
10								1,0				
11								0,0				
12								0,0				
13								-				
14								0,0				
15								0,0				
16								0,0				
17								0,0				
18								0,0				
19								0,0				
20								0,0				
21								0,0				
22								0,0				
23								0,0				
24								0,0				
25								10,2				
26								0,0				
27								0,0				
28								0,0				
29								0,0				
30								0,0				
31								0,0				
Total								12,2				
Máx. 24h								10,2				
Día Máx.								25				

Referencias: 0,0 sin precipitación; T precipitación no medible (Trazas); - sin datos de precipitación

Ing. Luis M. Gulino C.
Representante Legal
Sociedad Constructora Chaco S.A.

Cnel. Lopez N° 1.080 c/ De la Conquista
Email: lourdes.aveiro@meteorologia.gov.py
diana.gomez@meteorologia.gov.py

DIRECCION DE METEOROLOGIA E HIDROLOGIA — Dpto. Serv. Met. e Hid. para el Público — DINAC

Diana Gómez
Dpto. Serv. Met. e Hid. para el Público
DMH - DINAC

Tel. 021-4381192
Asunción - Paraguay

MINISTERIO DE EDUCACIÓN Y CIENCIAS

LPN / SBE N° 02/2020 "CONSTRUCCIONES, AMPLIACIONES, REPARACIONES Y TERMINACIONES DE 272 ESTABLECIMIENTOS EDUCATIVOS EN EL MARCO DE LOS PROGRAMAS FINANCIADOS POR EL FONDO DE LA EXCELENCIA Y LA INVESTIGACIÓN ID 360.254

LIBRO DE OBRAS N° 0000145

INSTITUCION EDUCATIVA: Colegio Nacional de Capiitindy - Loc. 3 de Mayo
EMPRESA CONTRATISTA: Sociedad Constructora Chaco S.A.
LOTE - DEPARTAMENTO - CONTRATO: Lote 6 - Caazapá - Contrato N° 31/2020
FISCALIZACIÓN: Universidad Nacional de Caaguazú
SUPERVISOR: Jefatura de la Supervisión CPI - UEPP - MEC

DIA: 25-08-2021

CONTRATISTA TRABAJOS EJECUTADOS:	FISCAL: TRABAJOS VERIFICADOS:
Se suspenden actividades por lluvia.	SIN ACTIVIDAD POR LLUVIA.

CASILLA DE LLUVIAS E INCIDENCIAS

DIA:			
DESCRIPCIÓN DE TRABAJOS SUSPENDIDOS Y RUBROS AFECTADOS			
Lluvia.			

FUERZA MAYOR

CAMINOS INTRANSITABLES:

CORTES DE RUTA:

OBSERVACIONES:

Tamara Rodriguez
Ing. Civil
Pat. Prof. N° 16.782
Reg. MOPC N° 3.428

Roque Ramírez Parquet
Ingeniero Civil
Reg. Prof. N° 1153
Sociedad Constructora Chaco S.A.
EMPRESA CONTRATISTA
Firma y Sello

CARLOS GONZALEZ AYALA
ARQUITECTO
FISCAL
Firma y Sello

CPI UEPP
Firma y Sello

IMPRENTA CONTINENTAL - Habilitación N° 1.039 - Sauce N° 1494 (15 Proyectadas) c/ Morelos
RUC: 479082-0 - Tel.: 021 371 630 / 0981 665 920 - 02 Tal. 50x3 - 00101/00200 - Julio - 2021

ORIGINAL
DUPLICADO - TRIPLICADO

4

MINISTERIO DE EDUCACIÓN Y CIENCIAS

LPN / SBE N° 02/2020 "CONSTRUCCIONES, AMPLIACIONES, REPARACIONES Y TERMINACIONES DE 272 ESTABLECIMIENTOS EDUCATIVOS EN EL MARCO DE LOS PROGRAMAS FINANCIADOS POR EL FONDO DE LA EXCELENCIA Y LA INVESTIGACIÓN ID 360.254

LIBRO DE OBRAS

N° 0000143

INSTITUCION EDUCATIVA: Esc. Bás. N° 1.795 Defensores del Chaco - Loc. Buena Vista
EMPRESA CONTRATISTA: Sociedad Constructora Chaco S.A.
LOTE - DEPARTAMENTO - CONTRATO: Lote 6 - Caazapá - Contrato N° 31/2020
FISCALIZACIÓN: Universidad Nacional de Caaguazú
SUPERVISOR: Jefatura de la Supervisión CPI - UEPP - MEC

DIA: 25-08-21

CONTRATISTA TRABAJOS EJECUTADOS:	FISCAL: TRABAJOS VERIFICADOS:
Sin Actividad (lluvia).	SIN ACTIVIDAD POR LLUVIA.

CASILLA DE LLUVIAS E INCIDENCIAS

DIA:			
DESCRIPCIÓN DE TRABAJOS SUSPENDIDOS Y RUBROS AFECTADOS			
Actividades suspendidas por lluvia. Terreno húmedo.			

FUERZA MAYOR

CAMINOS INTRANSITABLES:

CORTES DE RUTA:

OBSERVACIONES:

Tamara Rodriguez
Ing. Civil
Pat. Prof. N° 16.782
Reg. MOPC N° 3.428

Roque Ramirez Parquet
Ingeniero Civil
Reg. Prof. N° 1153
Sociedad Constructora Chaco S.A.
EMPRESA CONTRATISTA
Firma y Sello

CARLOS GONZALEZ AYALA
ARQUITECTO
FISCAL
Firma y Sello

CPI UEPP
Firma y Sello

IMPRENTA CONTINENTAL - Habilitación N° 1.039 - Sauce N° 1494 (15 Proyectadas) c/ Moreios
RUC: 479082-0 - Tel.: 021 371 630 / 0981 665 920 - 02 Tal. 50x3 - 00101/00200 - Julio - 2021

ORIGINAL
DUPLICADO - TRIPLICADO

5

MINISTERIO DE EDUCACIÓN Y CIENCIAS

LPN / SBE N° 02/2020 "CONSTRUCCIONES, AMPLIACIONES, REPARACIONES Y TERMINACIONES DE 272 ESTABLECIMIENTOS EDUCATIVOS EN EL MARCO DE LOS PROGRAMAS FINANCIADOS POR EL FONDO DE LA EXCELENCIA Y LA INVESTIGACIÓN ID 360.254

LIBRO DE OBRAS

N° 0000142

INSTITUCION EDUCATIVA: Colegio Nacional Dr. Felipe Molas López - Loc. Yuty
EMPRESA CONTRATISTA: Sociedad Constructora Chaco S.A.
LOTE - DEPARTAMENTO - CONTRATO: Lote 6 - Caazapá - Contrato N° 31/2020
FISCALIZACIÓN: Universidad Nacional de Caaguazú
SUPERVISOR: Jefatura de la Supervisión CPI - UEPP - MEC

DIA: 25 - 08 - 2021

CONTRATISTA TRABAJOS EJECUTADOS:	FISCAL: TRABAJOS VERIFICADOS:
Se suspenden Actividades por lluvia.	SIN ACTIVIDAD POR LLUVIA

CASILLA DE LLUVIAS E INCIDENCIAS

DIA:			
DESCRIPCIÓN DE TRABAJOS SUSPENDIDOS Y RUBROS AFECTADOS			
lluvia.			

FUERZA MAYOR

CAMINOS INTRANSITABLES:

CORTES DE RUTA:

OBSERVACIONES:

UNIVERSIDAD NACIONAL DE CAAGUAZÚ

Tamara Rodríguez
Ing. Civil
Pat. Prof. N° 16.
Reg. MOPC N° 3.42

Roque Ramírez Parquet
Ingeniero Civil
Reg. Prof. N° 1153
Sociedad Constructora Chaco S.A.
EMPRESA CONTRATISTA
Firma y Sello

CARLOS GONZALEZ AYALA
ARQUITECTO
FISCAL
Firma y Sello

CPI UEPP
Firma y Sello

IMPRENTA CONTINENTAL - Habilitación N° 1.039 - Sauce N° 1494 (15 Proyectadas) c/ Morelos
RUC: 479082-0 - Tel.: 021 371 630 / 0981 665 920 - 02 Tal. 50x3 - 00101/00200 - Julio - 2021

ORIGINAL
DUPLICADO - TRIPLICADO

MINISTERIO DE EDUCACIÓN Y CIENCIAS

LPN / SBE N° 02/2020 "CONSTRUCCIONES, AMPLIACIONES, REPARACIONES Y TERMINACIONES DE 272 ESTABLECIMIENTOS EDUCATIVOS EN EL MARCO DE LOS PROGRAMAS FINANCIADOS POR EL FONDO DE LA EXCELENCIA Y LA INVESTIGACIÓN ID 360.254

LIBRO DE OBRAS

N° 0000143

INSTITUCION EDUCATIVA: Esc. Bás. N° 5131 San Rafael - Loc. Yuty
EMPRESA CONTRATISTA: Sociedad Constructora Chaco S.A.
LOTE - DEPARTAMENTO - CONTRATO: Lote 6 - Caazapá - Contrato N° 31/2020
FISCALIZACIÓN: Universidad Nacional de Caaguazú
SUPERVISOR: Jefatura de la Supervisión CPI - UEPP - MEC

DIA: 25-08-2021

CONTRATISTA TRABAJOS EJECUTADOS:	**FISCAL:** TRABAJOS VERIFICADOS:
Aula y baño	SIN ACTIVIDAD POR LLUVIA.
Se suspenden actividades	
por lluvia	

CASILLA DE LLUVIAS E INCIDENCIAS

DIA:			
DESCRIPCIÓN DE TRABAJOS SUSPENDIDOS Y RUBROS AFECTADOS			

FUERZA MAYOR

CAMINOS INTRANSITABLES:

CORTES DE RUTA:

OBSERVACIONES:

Tamara Rodríguez
Ing. Civil
Pat. Prof. N° 16.782
Reg. MOPC N° 3.428

Roque Ramírez Parquet
Ingeniero Civil
Reg. Prof. N° 1153
Sociedad Constructora Chaco S.A.

CARLOS GONZALEZ AYALA
ARQUITECTO

EMPRESA CONTRATISTA Firma y Sello	FISCAL Firma y Sello	CPI UEPP Firma y Sello

IMPRENTA CONTINENTAL - Habilitación N° 1.039 - Sauce N° 1494 (15 Proyectadas) c/ Morelos
RUC: 479082-0 - Tel.: 021 371 630 / 0981 665 920 - 02 Tal. 50x3 - 00101/00200 - Julio - 2021

ORIGINAL
DUPLICADO - TRIPLICADO

MINISTERIO DE EDUCACIÓN Y CIENCIAS

LPN / SBE N° 02/2020 "CONSTRUCCIONES, AMPLIACIONES, REPARACIONES Y TERMINACIONES DE 272 ESTABLECIMIENTOS EDUCATIVOS EN EL MARCO DE LOS PROGRAMAS FINANCIADOS POR EL FONDO DE LA EXCELENCIA Y LA INVESTIGACIÓN ID 360.254

LIBRO DE OBRAS

N° 0000143

INSTITUCION EDUCATIVA: Esc Bás. N° 4.231 San Roque - Loc. 3 de Mayo
EMPRESA CONTRATISTA: Sociedad Constructora Chaco S.A.
LOTE - DEPARTAMENTO - CONTRATO: Lote 6 - Caazapá - Contrato N° 31/2020
FISCALIZACIÓN: Universidad Nacional de Caaguazú
SUPERVISOR: Jefatura de la Supervisión CPI - UEPP - MEC

DIA: 23 - 08 - 2021

CONTRATISTA TRABAJOS EJECUTADOS:	FISCAL: TRABAJOS VERIFICADOS:
Se suspenden Actividades por lluvia.	SIN ACTIVIDAD POR LLUVIA

CASILLA DE LLUVIAS E INCIDENCIAS

DIA:			
DESCRIPCIÓN DE TRABAJOS SUSPENDIDOS Y RUBROS AFECTADOS			
Lluvia.			

FUERZA MAYOR

CAMINOS INTRANSITABLES:

CORTES DE RUTA:

OBSERVACIONES:

Tamara Rodríguez
Ing. Civil
Pat. Prof. N° 16.782
Reg. MOPC N° 3.428

Roque Ramírez Parquet
Ingeniero Civil
Reg. Prof. N° 1153
Sociedad Constructora Chaco S.A.

CARLOS GONZALEZ AYALA
ARQUITECTO

EMPRESA CONTRATISTA
Firma y Sello

FISCAL
Firma y Sello

CPI UEPP
Firma y Sello

IMPRENTA CONTINENTAL - Habilitación N° 1.039 - Sauce N° 1494 (15 Proyectadas) c/ Morelos
RUC: 479082-0 - Tel.: 021 371 630 / 0981 665 920 - 02 Tal. 50x3 - 00101/00200 - Julio - 2021

ORIGINAL
DUPLICADO - TRIPLICADO

MINISTERIO DE EDUCACIÓN Y CIENCIAS

LPN / SBE N° 02/2020 "CONSTRUCCIONES, AMPLIACIONES, REPARACIONES Y TERMINACIONES DE 272 ESTABLECIMIENTOS EDUCATIVOS EN EL MARCO DE LOS PROGRAMAS FINANCIADOS POR EL FONDO DE LA EXCELENCIA Y LA INVESTIGACIÓN ID 360.254

LIBRO DE OBRAS

N° 0000143

INSTITUCION EDUCATIVA: Col. Nac. Don Emilio Napout - Loc. Fulgencio Yegros
EMPRESA CONTRATISTA: Sociedad Constructora Chaco S.A.
LOTE - DEPARTAMENTO - CONTRATO: Lote 6 - Caazapá - Contrato N° 31/2020
FISCALIZACIÓN: Universidad Nacional de Caaguazú
SUPERVISOR: Jefatura de la Supervisión CPI - UEPP - MEC

DIA: 25 - 08 - 2021

CONTRATISTA TRABAJOS EJECUTADOS:	FISCAL: TRABAJOS VERIFICADOS:
Se suspenden actividades por lluvia.	SIN ACTIVIDAD POR LLUVIA.

CASILLA DE LLUVIAS E INCIDENCIAS

DIA:			
DESCRIPCIÓN DE TRABAJOS SUSPENDIDOS Y RUBROS AFECTADOS			
Lluvia.			

FUERZA MAYOR

CAMINOS INTRANSITABLES:

CORTES DE RUTA:

OBSERVACIONES:

Tamara Rodriguez
Ing. Civil
Pat. Prof. N° 16.782
Reg. MOPC N° 3.428

Roque Ramírez Parquet
Ingeniero Civil
Reg. Prof. N° 1153
Sociedad Constructora Chaco S.A.
EMPRESA CONTRATISTA
Firma y Sello

CARLOS GONZALEZ AYALA
ARQUITECTO
FISCAL
Firma y Sello

CPI UEPP
Firma y Sello

IMPRENTA CONTINENTAL - Habilitación N° 1.039 - Sauce N° 1494 (15 Proyectadas) c/ Morelos
RUC: 479082-0 - Tel.: 021 371 630 / 0981 665 920 - 02 Tal. 50x3 - 00101/00200 - Julio - 2021

ORIGINAL
DUPLICADO - TRIPLICADO

MINISTERIO DE EDUCACIÓN Y CIENCIAS

LPN / SBE N° 02/2020 "CONSTRUCCIONES, AMPLIACIONES, REPARACIONES Y TERMINACIONES DE 272 ESTABLECIMIENTOS EDUCATIVOS EN EL MARCO DE LOS PROGRAMAS FINANCIADOS POR EL FONDO DE LA EXCELENCIA Y LA INVESTIGACIÓN ID 360.254

LIBRO DE OBRAS

N° 0000143

INSTITUCION EDUCATIVA: Esc. Bás. N° 941 "Constantino Trociuk" - Loc. Tavai
EMPRESA CONTRATISTA: Sociedad Constructora Chaco S.A.
LOTE - DEPARTAMENTO - CONTRATO: Lote 6 - Caazapá - Contrato N° 31/2020
FISCALIZACIÓN: Universidad Nacional de Caaguazú
SUPERVISOR: Jefatura de la Supervisión CPI - UEPP - MEC

DIA: 25-08-21

CONTRATISTA TRABAJOS EJECUTADOS:	FISCAL: TRABAJOS VERIFICADOS:
Sin Actividad (Lluvia)	SIN ACTIVIDAD POR LLUVIA

CASILLA DE LLUVIAS E INCIDENCIAS

DIA:			
DESCRIPCIÓN DE TRABAJOS SUSPENDIDOS Y RUBROS AFECTADOS			
Actividades suspendidas a las 08:00 hs por fuertes vientos y lluvia todo el día.			

FUERZA MAYOR

CAMINOS INTRANSITABLES:

CORTES DE RUTA:

OBSERVACIONES:

Tamara Rodriguez
Ing. Civil
Pat. Prof. N° 16.782
Reg. MOPC N° 3.428

Roque Ramírez Parquet
Ingeniero Civil
Reg. Prof. N° 1153
Sociedad Constructora Chaco S.A.
EMPRESA CONTRATISTA
Firma y Sello

CARLOS GONZALEZ AYALA
ARQUITECTO
FISCAL
Firma y Sello

CPI UEPP
Firma y Sello

IMPRENTA CONTINENTAL - Habilitación N° 1.039 - Sauce N° 1494 (15 Proyectadas) c/ Morelos
RUC: 479082-0 - Tel.: 021 371 630 / 0981 665 920 - 02 Tal. 50x3 - 00101/00200 - Julio - 2021

ORIGINAL
DUPLICADO - TRIPLICADO

MINISTERIO DE EDUCACIÓN Y CIENCIAS

LPN / SBE N° 02/2020 "CONSTRUCCIONES, AMPLIACIONES, REPARACIONES Y TERMINACIONES DE 272 ESTABLECIMIENTOS EDUCATIVOS EN EL MARCO DE LOS PROGRAMAS FINANCIADOS POR EL FONDO DE LA EXCELENCIA Y LA INVESTIGACIÓN ID 360.254

LIBRO DE OBRAS

N° 0000144

INSTITUCION EDUCATIVA: Esc. Bás. N° 2.189 San Gerardo - Loc. San Juan Nepomuceno
EMPRESA CONTRATISTA: Sociedad Constructora Chaco S.A.
LOTE - DEPARTAMENTO - CONTRATO: Lote 6 - Caazapá - Contrato N° 31/2020
FISCALIZACIÓN: Universidad Nacional de Caaguazú
SUPERVISOR: Jefatura de la Supervisión CPI - UEPP - MEC

DIA: 25-08-21

CONTRATISTA TRABAJOS EJECUTADOS:	FISCAL: TRABAJOS VERIFICADOS:
Sin Actividad. (lluvia).	SIN ACTIVIDAD POR LLUVIA

CASILLA DE LLUVIAS E INCIDENCIAS

DIA:			
DESCRIPCIÓN DE TRABAJOS SUSPENDIDOS Y RUBROS AFECTADOS			
llovizna todo el día.			
fuertes vientos.			

FUERZA MAYOR

CAMINOS INTRANSITABLES:

CORTES DE RUTA:

OBSERVACIONES:

Tamara Rodríguez
Ing. Civil
Pat. Prof. N° 16.782
Reg. MOPC N° 3.428

Roque Ramírez Parquet
Ingeniero Civil
Reg. Prof. N° 1153
Sociedad Constructora Chaco S.A.

CARLOS GONZALEZ AYALA
ARQUITECTO

EMPRESA CONTRATISTA Firma y Sello	FISCAL Firma y Sello	CPI UEPP Firma y Sello

IMPRENTA CONTINENTAL - Habilitación N° 1.039 - Sauce N° 1494 (15 Proyectadas) c/ Morelos
RUC: 479082-0 - Tel.: 021 371 630 / 0981 665 920 - 02 Tal. 50x3 - 00101/00200 - Julio - 2021

ORIGINAL
DUPLICADO - TRIPLICADO

SOCIEDAD CONSTRUCTORA CHACO S.A.

SOCIEDAD CONSTRUCTORA CHACO S.A.
LOTE 6 – CONTRATO N°31/2020
Lluvias y Afectaciones – Agosto 2021

Afectaciones por materiales húmedos en la institución: Santa Teresita

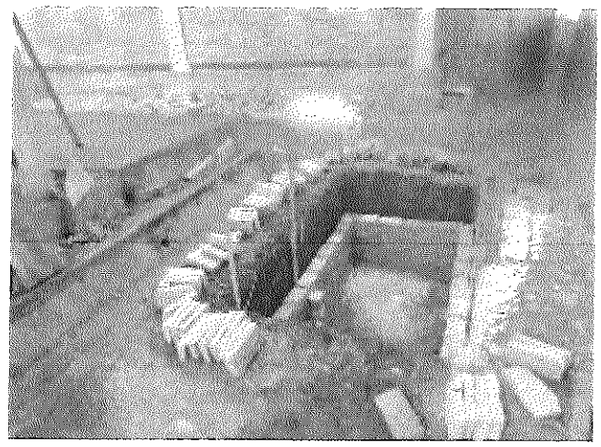

Afectaciones por materiales húmedos en la institución: San Isidro SSHH

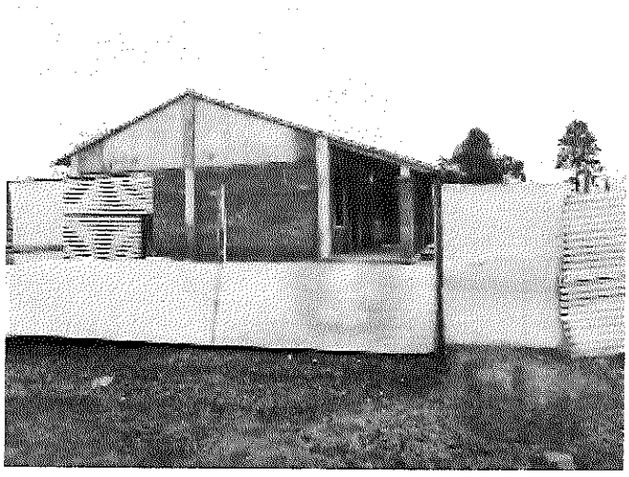

Zona de obra afectada por lluvia en la institución: San Antonio

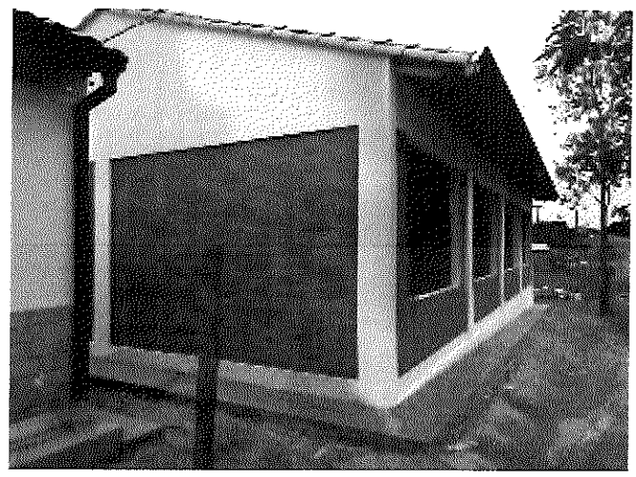

Afectaciones por materiales húmedos en la institución: Virgen de Fátima

Roque Ramírez Parquet
Ingeniero Civil
Reg. Prof. Nº 1153
Sociedad Constructora Chaco S.A.

Ing. Luis M. Guiino C.
Representante Legal
Sociedad Constructora Chaco S.A.