CONTRATO	Nº DE INSTITUCIONES	VE 02/2019	PERIODO DE FISCALIZACIÓN	Nro. De informe
N° 10/2019	**03**	**LOTE 4**	**SETIEMBRE**	**Nº 9**

CERTIFICADO DE CONTABILIZACIÓN y REGISTRO DE PLAZOS

INFORME DE FISCALIZACIÓN Nº 009

FECHA: 30/10/2020

1. DATOS GENERALES DEL CONTRATO

Departamento - Distrito - Localidad	CENTRAL	
CVE Nº	02/2019	
Contratista:	**SOCIEDAD CONSTRUCTORA CHACO**	
Contrato Nº.	**10/2019**	
Objeto del Contrato:	**Construcción de Espacios de Desarrollo Infantil con técnicas Constructivas mixtas – Plurianual - ID N° 356.937**	
Fiscalizadores:	**CPI – UEPP**	
Fecha de suscripción del Contrato:	27/09/2019	
Monto Total del Contrato en Gs.:	15.731.049.876 Gs.	**Plazo Contrato(Días): Hasta la recepción definitiva de la obra**
Monto de Inversión Local en Gs:	4.719.314.963 Gs.	**Plazo de Obra (Días): 310 días**
Fecha de Entrega del anticipo:	15/10/2019	**Monto del anticipo (20%):**
Fecha de inicio efectivo ORDEN #1	01/11/2019	**Fecha de vencimiento del plazo original del cronograma: 05/09/2020**
Fecha de inicio efectivo de la ORDEN #2	02/01/2020	
Ampliación de contrato (Ley 2051/2003)	SI [ ] NO [X]	
Fecha límite de ampliación Adenda _ al Contrato Nº 10/2019 – LLUVIAS SETIEMBRE -	EN PROCESO	

2. CONTABILIZACIONES DE DÍAS DE LLUVIA y OTRAS INCIDENCIAS.

a.	Cantidad de días de lluvias registradas (SETIEMBRE) Registro DINAC	**05**
b.	Cantidad de días no trabajados por cuestiones técnicas imputables a la contratista (en días):	**00**
c.	Suspensión de Plazo por cuestiones técnicas no imputables al contratista (en días):	**00**
d.	Condiciones de accesibilidad: SIN INCONVENIENTES	
e.	Otras Observaciones: NINGUNA	

3. CONTABILIZACIÓN DE PLAZOS

a. Plazo Contractual (días): 310 días
b. Plazo de Ejecución efectiva para Orden de Servicio N°2 (días): 245 días
c. Plazo Restante (días): 60 días
   Adenda N°2: 56 días correspondientes a los meses de enero, febrero, marzo, abril, mayo y junio.
d. Corrimiento de Plazo con días de lluvia, incidencias y fuerza mayor: 65 días

4. **AVANCE FISICO DE OBRAS:** Certificado Nº 9 | Orden de Servicio N°2
   - **CRE Saturio Ríos, San Lorenzo: 19.16 %**
   - **Esc. Bas. N° 1463 Divino Maestro – Ñemby: 13.53%**
   - **Esc. Bas. N° 751 –Juan Pedro Escalada – Lambaré: 13.13%**

   Observación: este porcentaje corresponde al presente certificado.
   - **CRE Saturio Ríos, San Lorenzo: 84.28 %**

Felix Arturo Duarte Franco
Arquitecto
Fiscal de Obras

Catherine Larrieur
ARQUITECTA
Reg. 3.074

Antonio Pelaez García
Ingeniero Civil

- **Esc. Bas. N° 1463 Divino Maestro – Ñemby: 77.13%**
- **Esc. Bas. N° 751 –Juan Pedro Escalada – Lambaré: 84.41%**

Observación: este porcentaje corresponde a la acumulación de las certificaciones de la Orden de Servicio N°1 y la Orden de Servicio N°2

5. **AVANCE FINANCIERO DE OBRAS:** Certificado Nº 9 | Orden de Servicio N°2
   - **CRE Saturio Ríos, San Lorenzo: 19.16 %**
   - **Esc. Bas. N° 1463 Divino Maestro – Ñemby: 13.53%**
   - **Esc. Bas. N° 751 –Juan Pedro Escalada – Lambaré: 13.13%**

   Observación: este porcentaje corresponde al presente certificado
   - **CRE Saturio Ríos, San Lorenzo: 84.28 %**
   - **Esc. Bas. N° 1463 Divino Maestro – Ñemby: 77.13%**
   - **Esc. Bas. N° 751 –Juan Pedro Escalada – Lambaré: 84.41%**

Observación: este porcentaje corresponde a la acumulación de las certificaciones de la Orden de Servicio N°1 y la Orden de Servicio N°2

6. **MULTAS APLICADAS**
   a. Monto: Gs. 0,00
   b. Multa Acumulada (%): 0.00 %
7. **VIGENCIA DE GARANTIAS**
   a. Garantía de Cumplimiento de Contrato: VIGENTE
   b. Garantía de Cumplimiento de Contrato: VIGENTE
      i. Cubre desde 27/setiembre/2020 hasta 01/octubre/2020.
      ii. Ampliación de póliza:
      Cubre desde el 01/10/2020 hasta el 03/07/2021
      iii. Empresa de Seguros: SOL DEL PARAGUAY
   c. Seguro contra daños a terceros: VIGENTE
      i. Cubre desde 27/setiembre/2020 hasta 01/octubre/2020
      ii. Ampliación de póliza:
      Cubre desde 06/09/2020 hasta 04/01/2021
      iii. Empresa de Seguros: Aseguradora del Este S.A.
   d. Seguro contra accidentes de trabajo:
      i. Cubre desde 27/setiembre/2020 hasta 01/octubre/2020
      ii. Ampliación de póliza: c
      Cubre desde 06/09/2020 hasta 05/12/2020
      iii. Empresa de Seguros: Aseguradora del Este S.A.
   e. Seguro anticipo financiero:
      i. Cubre desde 27/setiembre/2020 hasta 01/octubre/2020
      ii. Ampliación de póliza:
      Cubre desde el 22/09/2020 hasta el 21/12/2020
      iii. Empresa de Seguros: SOL DEL PARAGUAY
   f. Seguro contra los riesgos en zona de obras:
      i. Cubre desde 27/setiembre/2020 hasta 01/octubre/2020
      ii. Ampliación de póliza:
      Cubre desde 06/09/2020 hasta 04/01/2021
      iii. Empresa de Seguros: Aseguradora del Este S.A.

Felix Arturo Duarte Franco
Arquitecto
Fiscal de Obras
Firma y Sello Fiscal

Unidad Ejecutora de Programas y Proyectos – Coordinación de Proyectos de Infraestructura

Catherine Larrieur
ARQUITECTA
Reg. 3.074
Firma y Sello Fiscal

Antonio Velaen García
Ingeniero Civil

CONTRATO	Nº DE INSTITUCIONES	VE 02/2019	PERIODO DE FISCALIZACIÓN	Nro. De informe
N° 10/2019	**03**	**LOTE 2**	**SETIEMBRE**	**Nº 9**

CERTIFICADO DE CONTABILIZACIÓN y REGISTRO DE PLAZOS

INFORME DE FISCALIZACIÓN Nº 009

FECHA: 30/10/2020

1. DATOS GENERALES DEL CONTRATO

Departamento - Distrito - Localidad	CAAZAPA - GUAIRÁ	
CVE Nº	02/2019	
Contratista:	**SOCIEDAD CONSTRUCTORA CHACO**	
Contrato Nº.	**10/2019**	
Objeto del Contrato:	**Construcción de Espacios de Desarrollo Infantil con técnicas Constructivas mixtas – Plurianual - ID N° 356.937**	
Fiscalizadores:	**CPI – UEPP**	
Fecha de suscripción del Contrato:	27/09/2019	
Monto Total del Contrato en Gs.:	15.731.049.876 Gs.	**Plazo Contrato(Días):** Hasta la recepción definitiva de la obra
Monto de Inversión Local en Gs:	4.719.314.963 Gs.	**Plazo de Obra (Días): 310 días**
Fecha de Entrega del anticipo:	15/10/2019	**Monto del anticipo (20%):**
Fecha de inicio efectivo ORDEN #1	01/11/2019	**Fecha de vencimiento del plazo original del cronograma: 05/09/2020**
Fecha de inicio efectivo de la ORDEN #2	11/09/2020	
Ampliación de contrato (Ley 2051/2003)	SI ☐ NO ☐	**Plazo Adenda:**
Fecha límite de ampliación Adenda _ al Contrato Nº 10/2019 – LLUVIAS SETIEMBRE -	EN PROCESO	

2. CONTABILIZACIONES DE DÍAS DE LLUVIA y OTRAS INCIDENCIAS.

		Caazapá	Guairá
a.	Cantidad de días de lluvias registradas (SETIEMBRE) Registro DINAC	**05**	**01**
b.	Cantidad de días no trabajados por cuestiones técnicas imputables a la contratista (en días):	**00**	**00**
c.	Suspensión de Plazo por cuestiones técnicas no imputables al contratista (en días):	**00**	**00**
d.	Condiciones de accesibilidad: SIN INCONVENIENTES		
e.	Otras Observaciones: NINGUNA		

3. CONTABILIZACIÓN DE PLAZOS

a. Plazo Contractual (días): 310 días
b. Plazo de Ejecución efectiva para Orden de Servicio N°2 (días):
   - **CAAZAPA Esc. Bás. N°60 Comercio Fray Luis de Bolaños:** 87 días
   - **GUAIRA Esc. Bas. N° 55 Félix Pérez Cardozo** 91 días
c. Plazo Restante (días): 218 días
d. Corrimiento de Plazo con días de lluvia, incidencias y fuerza mayor:
   - **CAAZAPA Esc. Bás. N°60 Comercio Fray Luis de Bolaños:** 223 días
   - **GUAIRA Esc. Bas. N° 55 Félix Pérez Cardozo:** 219 días

Antonio Pelaez García
Ingeniero Civil

4. **AVANCE FISICO DE OBRAS:** Certificado Nº 9 | Orden de Servicio N°2
   - **CAAZAPA Esc. Bás. N°60 Comercio Fray Luis de Bolaños: 24.72 %**

- **GUAIRA Esc. Bas. N° 55 Félix Pérez Cardozo: 17.38%**

Observación: este porcentaje corresponde al presente certificado

- **CAAZAPA Esc. Bás. N°60 Comercio Fray Luis de Bolaños: 32.37%**
- **GUAIRA Esc. Bas. N° 55 Félix Pérez Cardozo: 24.95%**

Observación: este porcentaje corresponde a la acumulación de las certificaciones de la Orden de Servicio N°1 y la Orden de Servicio N°2.

5. **AVANCE FINANCIERO DE OBRAS:** Certificado Nº 9 | Orden de Servicio N°2
   - **CAAZAPA Esc. Bás. N°60 Comercio Fray Luis de Bolaños: 24.72 %**
   - **GUAIRA Esc. Bas. N° 55 Félix Pérez Cardozo: 17.38%**

   Observación: este porcentaje corresponde al presente certificado
   - **CAAZAPA Esc. Bás. N°60 Comercio Fray Luis de Bolaños: 32.37%**
   - **GUAIRA Esc. Bas. N° 55 Félix Pérez Cardozo: 24.95%**

Observación: este porcentaje corresponde a la acumulación de las certificaciones de la Orden de Servicio N°1 y la Orden de Servicio N°2

6. **MULTAS APLICADAS**
   a. Monto: Gs. 0,00
   b. Multa Acumulada (%): 0.00 %
7. **VIGENCIA DE GARANTIAS**
   a. Garantía de Cumplimiento de Contrato: VIGENTE
      i. Cubre desde 27/setiembre/2020 hasta 01/octubre/2020.
      ii. Ampliación de póliza:
      Cubre desde el 01/10/2020 hasta el 03/07/2021
      iii. Empresa de Seguros: SOL DEL PARAGUAY
   b. Seguro contra daños a terceros: VIGENTE
      i. Cubre desde 27/setiembre/2020 hasta 01/octubre/2020
      ii. Ampliación de póliza:
      Cubre desde 06/09/2020 hasta 04/01/2021
      iii. Empresa de Seguros: Aseguradora del Este S.A.
   c. Seguro contra accidentes de trabajo:
      i. Cubre desde 27/setiembre/2020 hasta 01/octubre/2020
      ii. Ampliación de póliza: c
      Cubre desde 06/09/2020 hasta 05/12/2020
      iii. Empresa de Seguros: Aseguradora del Este S.A.
   d. Seguro anticipo financiero:
      i. Cubre desde 27/setiembre/2020 hasta 01/octubre/2020
      ii. Ampliación de póliza:
      Cubre desde el 22/09/2020 hasta el 21/12/2020
      iii. Empresa de Seguros: SOL DEL PARAGUAY
   e. Seguro contra los riesgos en zona de obras:
      i. Cubre desde 27/setiembre/2020 hasta 01/octubre/2020
      ii. Ampliación de póliza:
      Cubre desde 06/09/2020 hasta 04/01/2021
      iii. Empresa de Seguros: Aseguradora del Este S.A.

Firma y Sello Fiscal

Firma y Sello Fiscal
Antonio Pelaez García
Ingeniero Civil

CONTRATO	Nº DE INSTITUCIONES	VE 02/2019	PERIODO DE FISCALIZACIÓN	Nro. De informe
N° 10/2019	02	LOTES 5	SETIEMBRE	Nº 9

CERTIFICADO DE CONTABILIZACIÓN y REGISTRO DE PLAZOS

INFORME DE FISCALIZACIÓN Nº 008

FECHA: 30/10/2020

1. DATOS GENERALES DEL CONTRATO

Departamento - Distrito - Localidad	ALTO PARANA	
CVE Nº	02/2019	
Contratista:	SOCIEDAD CONSTRUCTORA CHACO	
Contrato Nº.	10/2019	
Objeto del Contrato:	Construcción de Espacios de Desarrollo Infantil con técnicas Constructivas mixtas – Plurianual - ID N° 356.937	
Fiscalizadores:	CPI – UEPP	
Fecha de suscripción del Contrato:	27/09/2019	
Monto Total del Contrato en Gs.:	15.731.049.876 Gs.	**Plazo Contrato(Días):** Hasta la recepción definitiva de la obra
Monto de Inversión Local en Gs:	3.146.209.975	**Plazo de Obra (Días): 310 días**
Fecha de Entrega del anticipo:	15/10/2019	**Monto del anticipo (20%):**
Fecha de inicio efectivo ORDEN #1	01/11/2019	**Fecha de vencimiento del plazo original del cronograma: 05/09/2020**
Fecha de inicio efectivo de la ORDEN #2	02/01/2020	
Ampliación de contrato (Ley 2051/2003)	SI [ ] NO [ ]	**Plazo Adenda:**
Fecha límite de ampliación Adenda, al Contrato Nº 10/2019 – LLUVIAS SETIEMBRE -	EN PROCESO	

2. CONTABILIZACIONES DE DÍAS DE LLUVIA y OTRAS INCIDENCIAS.

a.	Cantidad de días de lluvias registradas (AGOSTO) Registro DINAC	**02**
b.	Cantidad de días no trabajados por cuestiones técnicas imputables a la contratista (en días):	**03**
c.	Suspensión de Plazo por cuestiones técnicas no imputables al contratista (en días): PRORROGA POR FUERZA MAYOR, CONSECUENCIA DEL COVID-19	**00**
d.	Condiciones de accesibilidad: SIN INCONVENIENTES	
e.	Otras Observaciones: NINGUNA	

3. CONTABILIZACIÓN DE PLAZOS

a. Plazo Contractual (días): 310 días
b. Plazo de Ejecución efectiva para Orden de Servicio N°2 (días): 242 días
c. Plazo Restante (días): 63 días
   Adenda N°2: 56 días correspondientes a los meses de enero, febrero, marzo, abril, mayo y junio.
d. Corrimiento de Plazo con días de lluvia, incidencias y fuerza mayor: 68 días

4. AVANCE FISICO DE OBRAS: Certificado Nº 9 | Orden de Servicio N°2

- **Esc. Bas. N° 1295 Virgen del Rosario – Hernandarias: 12.76%**
- **Esc. Bas. N° 1770 Mcal. Francisco Solano López – Santa Rita: 7.65%**

Observación: este porcentaje corresponde al presente certificado

- **Esc. Bas. N° 1295 Virgen del Rosario – Hernandarias: 74.15%**
- **Esc. Bas. N° 1770 Mcal. Francisco Solano López – Santa Rita: 54.46%**

Jorge R. Bogarelli
Ingeniero Civil
Reg. Prof. N° 8.170.115

Antonio Velazco García
Ingeniero Civil

Observación: este porcentaje corresponde a la acumulación de las certificaciones de la Orden de Servicio N°1 y la Orden de Servicio N°2.

5. **AVANCE FINANCIERO DE OBRAS:** Certificado Nº 9 | Orden de Servicio N°2
   - **Esc. Bas. N° 1295 Virgen del Rosario – Hernandarias: 12.76%**
   - **Esc. Bas. N° 1770 Mcal. Francisco Solano López – Santa Rita: 7.65%**

Observación: este porcentaje corresponde al presente certificado
   - **Esc. Bas. N° 1295 Virgen del Rosario – Hernandarias: 74.15%**
   - **Esc. Bas. N° 1770 Mcal. Francisco Solano López – Santa Rita: 54.46%**

Observación: este porcentaje corresponde a la acumulación de las certificaciones de la Orden de Servicio N°1 y la Orden de Servicio N°2.

6. **MULTAS APLICADAS**
   a. Monto: Gs. 0,00
   b. Multa Acumulada (%): 0.00 %

7. **VIGENCIA DE GARANTIAS**
   a. Garantía de Cumplimiento de Contrato: VIGENTE
   b. Garantía de Cumplimiento de Contrato: VIGENTE
      i. Cubre desde 27/setiembre/2020 hasta 01/octubre/2020.
      ii. Ampliación de póliza:
      Cubre desde el 01/10/2020 hasta el 03/07/2021
      iii. Empresa de Seguros: SOL DEL PARAGUAY
   c. Seguro contra daños a terceros: VIGENTE
      i. Cubre desde 27/setiembre/2020 hasta 01/octubre/2020
      ii. Ampliación de póliza:
      Cubre desde 06/09/2020 hasta 04/01/2021
      iii. Empresa de Seguros: Aseguradora del Este S.A.
   d. Seguro contra accidentes de trabajo:
      i. Cubre desde 27/setiembre/2020 hasta 01/octubre/2020
      ii. Ampliación de póliza: c
      Cubre desde 06/09/2020 hasta 05/12/2020
      iii. Empresa de Seguros: Aseguradora del Este S.A.
   e. Seguro anticipo financiero:
      i. Cubre desde 27/setiembre/2020 hasta 01/octubre/2020
      ii. Ampliación de póliza:
      Cubre desde el 22/09/2020 hasta el 21/12/2020
      iii. Empresa de Seguros: SOL DEL PARAGUAY
   f. Seguro contra los riesgos en zona de obras:
      i. Cubre desde 27/setiembre/2020 hasta 01/octubre/2020
      ii. Ampliación de póliza:
      Cubre desde 06/09/2020 hasta 04/01/2021
      iii. Empresa de Seguros: Aseguradora del Este S.A.

Jorge G. Paganelli
Antonio Pelaez García
Ingeniero Civil
Firma y Sello Fiscal

CONTRATO	Nº DE INSTITUCIONES	VE 02/2019	PERIODO DE FISCALIZACIÓN	Nro. De informe
N° 10/2019	03	LOTES 6	SETIEMBRE	Nº9

CERTIFICADO DE CONTABILIZACIÓN y REGISTRO DE PLAZOS

INFORME DE FISCALIZACIÓN Nº 008

FECHA: 30/10/2020

1. DATOS GENERALES DEL CONTRATO

Departamento - Distrito - Localidad	ASUNCIÓN - PARAGUARÍ	
CVE Nº	02/2019	
Contratista:	SOCIEDAD CONSTRUCTORA CHACO	
Contrato Nº.	10/2019	
Objeto del Contrato:	Construcción de Espacios de Desarrollo Infantil con técnicas Constructivas mixtas – Plurianual - ID N° 356.937	
Fiscalizadores:	CPI – UEPP	
Fecha de suscripción del Contrato:	27/09/2019	
Monto Total del Contrato en Gs.:	15.731.049.876 Gs.	**Plazo Contrato(Días):** Hasta la recepción definitiva de la obra
Monto de Inversión Local en Gs:	3.146.209.975	**Plazo de Obra (Días): 310 días**
Fecha de Entrega del anticipo:	15/10/2019	**Monto del anticipo (20%):**
Fecha de inicio efectivo ORDEN #1	01/11/2019	**Fecha de vencimiento del plazo original del cronograma: 05/09/2020**
Fecha de inicio efectivo de la ORDEN #2	02/01/2020	
Ampliación de contrato (Ley 2051/2003)	SI [ ] NO [ ]	
Fecha límite de ampliación Adenda, al Contrato Nº 10/2019 – LLUVIAS SETIEMBRE -	EN PROCESO	

2. CONTABILIZACIONES DE DÍAS DE LLUVIA y OTRAS INCIDENCIAS.

		Central	Paraguarí
a.			
b.	Cantidad de días de lluvias registradas (AGOSTO) Registro DINAC	05	03
c.	Cantidad de días no trabajados por cuestiones técnicas imputables a la contratista (en días):	00	02
d.	Suspensión de Plazo por cuestiones técnicas no imputables al contratista (en días): PRORROGA POR FUERZA MAYOR, CONSECUENCIA DEL COVID-19	00	00
e.	Condiciones de accesibilidad: SIN INCONVENIENTES		
f.	Otras Observaciones: NINGUNA		

3. CONTABILIZACIÓN DE PLAZOS

a. Plazo Contractual (días): 310 días

b. Plazo de Ejecución efectiva para Orden de Servicio N°2 (días):
Capital: 248 días Paraguarí: 265 días

c. Plazo Restante (días):
Capital: 57 días Paraguarí: 40 días
Adenda N°2: 56 días correspondientes a los meses de enero, febrero, marzo, abril, mayo y junio.

d. Corrimiento de Plazo con días de lluvia, incidencias y fuerza mayor:
Capital: 62 días Paraguarí: 45 días

Guillermo Godoy
ARQUITECTO

4. AVANCE FISICO DE OBRAS: Certificado Nº 8 | Orden de Servicio N°2

- **Paraguarí: Esc. Bas. N°77 Prof. Encarnación Alum de Vivé: 4.27%**

Catherine Larrieu
ARQUITECTA
Reg. 8.074

Antonio Pelaez Garcés
Ingeniero Civil

- **Capital: Esc. Bas. N° 17 República del Perú: 12.77%**
- **Capital: Esc. Bas. N° 142 Ma. Felicidad González: 17.26%**

Observación: este porcentaje corresponde al presente certificado

- **Paraguarí: Esc. Bas. N°77 Prof. Encarnación Alum de Vivé: 4.27%**
- **Capital: Esc. Bas. N° 17 República del Perú: 12.77%**
- **Capital: Esc. Bas. N° 142 Ma. Felicidad González: 17.26%**

Observación: este porcentaje corresponde a la acumulación de las certificaciones de la Orden de Servicio N°1 y la Orden de Servicio N°2.

5. **AVANCE FINANCIERO DE OBRAS:** Certificado Nº8 Orden de Servicio N°2
   - **Paraguarí: Esc. Bas. N°77 Prof. Encarnación Alum de Vivé: 4.27%**
   - **Capital: Esc. Bas. N° 17 República del Perú: 12.77%**
   - **Capital: Esc. Bas. N° 142 Ma. Felicidad González: 17.26%**

Observación: este porcentaje corresponde al presente certificado

- **Paraguarí: Esc. Bas. N°77 Prof. Encarnación Alum de Vivé: 4.27%**
- **Capital: Esc. Bas. N° 17 República del Perú: 12.77%**
- **Capital: Esc. Bas. N° 142 Ma. Felicidad González: 17.26%**

Observación: este porcentaje corresponde a la acumulación de las certificaciones de la Orden de Servicio N°1 y la Orden de Servicio N°2.

6. **MULTAS APLICADAS**
   a. Monto: Gs. 0,00
   b. Multa Acumulada (%): 0.00 %
7. **VIGENCIA DE GARANTIAS**
   a. Garantía de Cumplimiento de Contrato: VIGENTE
   b. Garantía de Cumplimiento de Contrato: VIGENTE
      i. Cubre desde 27/setiembre/2020 hasta 01/octubre/2020.
      ii. Ampliación de póliza:
      Cubre desde el 01/10/2020 hasta el 03/07/2021
      iii. Empresa de Seguros: SOL DEL PARAGUAY
   c. Seguro contra daños a terceros: VIGENTE
      i. Cubre desde 27/setiembre/2020 hasta 01/octubre/2020
      ii. Ampliación de póliza:
      Cubre desde 06/09/2020 hasta 04/01/2021
      iii. Empresa de Seguros: Aseguradora del Este S.A.
   d. Seguro contra accidentes de trabajo:
      i. Cubre desde 27/setiembre/2020 hasta 01/octubre/2020
      ii. Ampliación de póliza: c
      Cubre desde 06/09/2020 hasta 05/12/2020
      iii. Empresa de Seguros: Aseguradora del Este S.A.
   e. Seguro anticipo financiero:
      i. Cubre desde 27/setiembre/2020 hasta 01/octubre/2020
      ii. Ampliación de póliza:
      Cubre desde el 22/09/2020 hasta el 21/12/2020
      iii. Empresa de Seguros: SOL DEL PARAGUAY
   f. Seguro contra los riesgos en zona de obras:
      i. Cubre desde 27/setiembre/2020 hasta 01/octubre/2020
      ii. Ampliación de póliza:
      Cubre desde 06/09/2020 hasta 04/01/2021
      iii. Empresa de Seguros: Aseguradora del Este S.A.

Firma y Sello Fiscal
Catherine Larrieur
ARQUITECTA
Reg. 3.074

Firma y Sello Fiscal
Guillermo Godoy
ARQUITECTO

Antonio Velazco García
Ingeniero Civil

LOTE N° 2

Del Contrato N° 10/2019

Orden de Servicio N°2 /2020

Orden de Inicio de las Obras en las Instituciones Educativas de los sgtes:
Dpto. de GUAIRA
Dpto. CAAZAPA.
En la Fecha: 11/ setiembre /2020
Proyecto:
"Construcción de Espacios de Desarrollo Infantil con Técnicas Constructivas Mixtas"
Empresa Adjudicada:
SOCIEDAD CONSTRUCTORA CHACO S. A.

Ministerio de Educación y Ciencias

TEKOMBO'E HA TEMBIKUAA
Ministerio de EDUCACIÓN y CIENCIAS

TETÃ REKUÁI
GOBIERNO NACIONAL

Paraguay de la gente

MINISTERIO DE EDUCACIÓN Y CIENCIAS
UNIDAD EJECUTORA DE PROGRAMAS Y PROYECTOS - UEPP

Gral. Díaz c/ Hernandarias - Edificio Natura 2° Piso

Teléfonos 452-380/452-382

ORDEN DE SERVICIO N° 2/2020

FECHA: 11 SEP 2020

SOCIEDAD CONSTRUCTORA CHACO S.A.
Pariri N° 1013 c/ Tobatí - As,Py
RUC:80010422-6
TELEFONO:021 550283

NOTA:
La factura deberá presentarse acompañada de la presente Orden de Servicio, ÚNICAMENTE en MESA DE ENTRADA de la UEPP.

PLAZO, LUGAR Y CONDICIONES DE OBRA: El plazo de ejecución total será de 310 días corridos. El plazo de ejecución total de la orden de servicio N°2 Será de 245 días corridos. El inicio de la obras se realizará según lo establecido en el PBC - SECCION III. ALCANCE DE LAS OBRAS. 3 Periodo de Construcción, lugar y otros datos y conforme las CGC y CEC.

UNIDAD ADMINISTRATIVA SOLICITANTE: Coordinación de Proyectos de Infraestructura CPI N° 1123/2020 - Exp. UEPP N° 4938/2020

ESTRUCTURA PRESUPUESTARIA

COMPONENTE 1: INFRAESTRUCTURA DE LOS SERVICIOS EDUCATIVOS.

ACTIVIDAD: A1.1 CONSTRUCCION DE ESPACIOS PARA SERVICIOS EDUCATIVOS EN INSTITUCIONES OFICIALES NO INDIGENAS, INDIGENAS, SAT Y PAINF.

SUB ACTIVIDAD: A1.1.1 CONSTRUCCION Y/O ADECUACION DE ESPACIOS EDUCATIVOS.

ESPACIOS DE DESARROLLO INFANTIL PARA NIÑAS Y NIÑOS DE 0 A 3 AÑOS.

F.F.: Fuente 30

OG: 520

OBJETO DEL LLAMADO: Obras

MODALIDAD: LPN / C.V.Excepción

IMPUTACIÓN PRESUPUESTARIA: 520 "CONSTRUCCIONES"

PROGRAMA: 1 PROYECTO: 5

F.F.: 30

Proveer los servicios conforme a la Resolución de Adjudicación UEPP - MEC N° 432/2019

VIGENCIA DEL CONTRATO: 31/12/2020

CONTRATO N°10/2019

CONTRATACIÓN VÍA EXCEPCIÓN N° 01/2019
"CONSTRUCCIÓN DE ESPACIOS DE DESARROLLO INFANTILCON TÉCNICAS CONSTRUCTIVAS ALTERNATIVAS MIXTAS" - PLURIANUAL - ID N° 356.937

UNIDAD MONETARIA: Guaraníes

LOTE N° 2 - CAAZAPA: ESC. BASICA N° 60 "FRAY LUIS DE BOLAÑOS" - VISCAINO KUE

CANT.	*LOTE N°*	*INSTITUCION*	*PRECIO UNITARIO*	*MONTO TOTAL*
1	2	Escuela Básica N° 60 "Fray Luis de Bolaños" -	1.116.131.983	1.116.131.983
SON GUARANIES: Un mil ciento diez y seis millones ciento treinta y un mil novecientos ochenta y tres.- (IVA INCLUIDO)				1.116.131.983

Obs: Al emitir la Factura, Nota de Remisión u otros documentos, los mismos deben ir a nombre del **Programa "Expansión de la Atención Educativa Oportuna" MEC y RUC: 80005190-4.-**

RODRIGO APONTE
JEFE DEL DPTO. DE ADMINISTRACION Y SERVICIOS
UNIDAD EJECUTORA DE PROGRAMAS Y PROYECTOS

MINISTERIO DE EDUCACIÓN Y CIENCIAS
DIRECCIÓN DE ADMINISTRACIÓN Y FINANZAS
UEPP
Administración y Servicios

LOURDES CASSANELLO
COORDINADORA DE ADMINISTRACIÓN Y FINANZAS
UNIDAD EJECUTORA DE PROGRAMAS Y PROYECTOS

POR SOCIEDAD CONSTRUCTORA CHACO S.A.

Recibido Por:
Firma: Lic. María M. Cuevas N.
Fecha: Sociedad Constructora Chaco S.A. 11/09/2020

TEKOMBO'E HA TEMBIKUAA
Ministerio de EDUCACIÓN y CIENCIAS

TETÃ REKUÁI
GOBIERNO NACIONAL

Paraguay de la gente

MINISTERIO DE EDUCACIÓN Y CIENCIAS
UNIDAD EJECUTORA DE PROGRAMAS Y PROYECTOS - UEPP

Gral. Díaz c/ Hernandarias - Edificio Natura 2° Piso

Teléfonos 452-380/452-382

ORDEN DE SERVICIO N° 2/2020

FECHA: 11 SEP 2020

SOCIEDAD CONSTRUCTORA CHACO S.A.
Pariri N° 1013 c/ Tobati - As,Py
RUC:80010422-6
TELEFONO:021 550283

NOTA:
La factura deberá presentarse acompañada de la presente Orden de Servicio, ÚNICAMENTE en MESA DE ENTRADA de la UEPP.

PLAZO, LUGAR Y CONDICIONES DE OBRA: El plazo de ejecución total será de 310 días corridos. El plazo de ejecución total de la orden de servicio N°2 Será de 245 días corridos. El inicio de la obras se realizará según lo establecido en el PBC - SECCION III. ALCANCE DE LAS OBRAS. 3 Período de Construcción, lugar y otros datos y conforme las CGC y CEC.

UNIDAD ADMINISTRATIVA SOLICITANTE: Coordinación de Proyectos de Infraestructura CPI N° 1123/2020 - Exp. UEPP N° 4938/2020

ESTRUCTURA PRESUPUESTARIA

COMPONENTE 1: INFRAESTRUCTURA DE LOS SERVICIOS EDUCATIVOS.

ACTIVIDAD: A1.1 CONSTRUCCION DE ESPACIOS PARA SERVICIOS EDUCATIVOS EN INSTITUCIONES OFICIALES NO INDIGENAS, INDIGENAS, SAT Y PAINF.

SUB ACTIVIDAD: A1.1.1 CONSTRUCCION Y/O ADECUACION DE ESPACIOS EDUCATIVOS.

ESPACIOS DE DESARROLLO INFANTIL PARA NIÑAS Y NIÑOS DE 0 A 3 AÑOS.

F.F.: Fuente 30

OG: 520

OBJETO DEL LLAMADO: Obras

MODALIDAD: LPN / C.V.Excepción

IMPUTACIÓN PRESUPUESTARIA: 520 "CONSTRUCCIONES"

PROGRAMA: 1 PROYECTO: 5

F.F.: 30

CONTRATO N°10/2019
CONTRATACIÓN VÍA EXCEPCIÓN N° 01/2019
"CONSTRUCCIÓN DE ESPACIOS DE DESARROLLO INFANTILCON TÉCNICAS CONSTRUCTIVAS ALTERNATIVAS MIXTAS" - PLURIANUAL - ID N° 356.937

Proveer los servicios conforme a la Resolución de Adjudicación UEPP - MEC N° 432/2019 UNIDAD MONETARIA: Guaraníes

VIGENCIA DEL CONTRATO: 31/12/2020

LOTE N° 2 - GUAIRA: ESC. BASICA N° 52 "FELIX PEREZ CARDOZO" - FELIX PEREZ CARDOZO - CENTRO

CANT.	*LOTE N°*	*INSTITUCION*	*PRECIO UNITARIO*	*MONTO TOTAL*
1	2	Escuela Básica N° 52 "Félix Pérez Cardozo" -	1.127.828.518	1.127.828.518
SON GUARANIES: Un mil ciento veintisiete millones ochocientos veintiocho mil quinientos diez y ocho.- (IVA INCLUIDO)				1.127.828.518

Obs: Al emitir la Factura, Nota de Remisión u otros documentos, los mismos deben ir a nombre del **Programa "Expansión de la Atención Educativa Oportuna" MEC** y **RUC: 80005190-4.-**

RODRIGO APONTE
JEFE DEPTO. DE ADMINISTRACION Y SERVICIOS
UNIDAD EJECUTORA DE PROGRAMAS Y PROYECTOS

MINISTERIO DE EDUCACIÓN Y CIENCIAS · DIRECCIÓN DE ADMINISTRACIÓN Y FINANZAS · UEPP · Coordinación Administración y Servicios

LOURDES CASSANELLO
COORDINADORA DE ADMINISTRACIÓN Y FINANZAS
UNIDAD EJECUTORA DE PROGRAMAS Y PROYECTOS

POR SOCIEDAD CONSTRUCTORA CHACO S.A.

Recibido Por: Lic. Marta M. Cuevas N.

Firma:

Fecha: 11/09/2020 Sociedad Constructora Chaco S.A.

ADENDA N° 02/20

RESOLUCION UEPP N° 257/2020.- f: 03/09/20

De Prorrogar el cronograma de ejecución de obras por: 56 DIAS por Inclemencias Climáticas del

Contrato N° 10/2019

Sociedad Constructora Chaco S. A.

PROYECTO" CONSTRUCCION DE ESPACIOS DE DESARROLLO INFANTIL CON TECNICAS CONSTRUCTIVAS MIXTAS" PLURIANUAL- ID N°356.937.

LOTES N° 2 - N° 4 - N° 5 - N° 6.

Periodo: ene- feb- marz- abr. may- jun/ 2020

Departamentos:

GUAIRA –CAAZAPA- CENTRAL – ASU- PARAGUARI – ALTO PARANA.

Misión: Garantizar a todas las personas una educación de calidad como bien público y derecho humano a lo largo de la vida.

ADENDA N° 01

CONTRATO N° 10/2019 – CVE Nº 01/2019 "CONSTRUCCIÓN DE ESPACIOS DE DESARROLLO INFANTIL CON TÉCNICAS CONSTRUCTIVAS ALTERNATIVAS MIXTAS" – PLURIANUAL - ID N° 356.937

Entre la **UNIDAD EJECUTORA DE PROGRAMAS Y PROYECTOS DEL MINISTERIO DE EDUCACIÓN Y CIENCIAS**, con **RUC Nº 80005190-4**, domiciliada en la calle General Díaz casi Hernandarias Edificio Natura 1er Piso, de la ciudad de Asunción, República del Paraguay, representada para este acto por el **Sr. ALEJANDRO LEON DUARTE LOPEZ**, con C.I. N° 1.093.404, en calidad de Coordinador General Interino de la Unidad Ejecutora de Programas y Proyectos, designada por Resolución Ministerial N° 5399 de fecha 29 de abril de 2019, denominada en adelante el CONTRATANTE, por una parte y por la otra, la firma **SOCIEDAD CONSTRUCTORA CHACO S.A**, con RUC Nº 80010422-6, domiciliado en la calle Pariri N° 1013 c/Tobatí, de la ciudad de Asunción, República del Paraguay, representada por el **Sr. MARCIAL MANUEL LÓPEZ CANO**, con C.I Nº 484.810 y el Sr. **LUIS MARIA GULINO CANESE**, con C.I Nº 673.011, denominada en adelante el CONTRATISTA, denominadas en conjunto "LAS PARTES" e, individualmente, "PARTE", acuerdan celebrar el presente contrato de "CONSTRUCCIÓN DE ESPACIOS DE DESARROLLO INFANTIL CON TÉCNICAS CONSTRUCTIVAS ALTERNATIVAS MIXTAS" – PLURIANUAL - ID N° 356.937, el cual estará sujeto a las siguientes cláusulas y condiciones:

CLAUSULA PRIMERA:

Por la presente **ADENDA**, aprobada por Resolución UEPP – MEC N° 257 de fecha 03 de septiembre de 2020, se establece prorrogar por 56 (cincuenta y seis) días el cronograma de ejecución de obras del llamado supra mencionado, por inclemencias climáticas.

CLAUSULA SEGUNDA:

Se mantienen vigentes e inalterables las demás cláusulas del Contrato en todos sus términos y condiciones, salvo aquello que haya sido modificado por la presente ADENDA.

En prueba de conformidad y aceptación de las modificaciones realizadas al contrato principal, firman las partes, en dos ejemplares de un mismo tenor y a un solo efecto, en la ciudad de Asunción, a los 03 días del mes de SEPTIEMBRE del 2020

Sr. MARCIAL MANUEL LÓPEZ CANO
Representante Legal
SOCIEDAD CONSTRUCTORA CHACO S.A
CONTRATISTA

Ing. Luis M. Gulino C.
Representante Legal
Sociedad Constructora Chaco S.A.

ECON. ALEJANDRO DUARTE
Coordinador General Interino
Unidad Ejecutora de Programas y Proyectos
MINISTERIO DE EDUCACIÓN Y CIENCIAS

Visión: Institución que brinda educación integral de calidad basada en valores éticos y democráticos, que promueve la participación, inclusión e interculturalidad para el desarrollo de las personas y la sociedad.

Unidad Ejecutora de Programas y Proyectos
Gral. Díaz c/ Hernandarias. Edificio Natura
Tel: (595 21) 452.380/2
Asunción - Paraguay

Misión: Garantizar a todas las personas una educación de calidad como bien público y derecho humano a lo largo de la vida.

ADENDA N° 2

CONTRATO N° 10/2019 – CONTRATACIÓN VÍA EXCEPCIÓN Nº 01/2019 CONSTRUCCIÓN DE ESPACIOS DE DESARROLLO INFANTIL CON TÉCNICAS CONSTRUCTIVAS ALTERNATIVAS MIXTAS" – PLURIANUAL - ID N° 356.937

Entre la **UNIDAD EJECUTORA DE PROGRAMAS Y PROYECTOS DEL MINISTERIO DE EDUCACIÓN Y CIENCIAS**, con **RUC Nº 80005190-4**, domiciliada en la calle General Díaz casi Hernandarias Edificio Natura 1er Piso, de la ciudad de Asunción, República del Paraguay, representada para este acto por el **Sr. ALEJANDRO LEON DUARTE LOPEZ**, con C.I. N° 1.093.404, en calidad de Coordinador General Interino de la Unidad Ejecutora de Programas y Proyectos, designada por Resolución Ministerial N° 5399 de fecha 29 de abril de 2019, denominada en adelante el CONTRATANTE, por una parte y por la otra, la firma **SOCIEDAD CONSTRUCTORA CHACO S.A**, con RUC Nº **80010422-6**, domiciliado en la calle Pariri N° 1013 c/Tobatí, de la ciudad de Asunción, República del Paraguay, representada por el **Sr. MARCIAL MANUEL LÓPEZ CANO**, con C.I Nº 484.810 y el **Sr. LUIS MARIA GULINO CANESE**, con C.I Nº 673.011, denominada en adelante el CONTRATISTA, denominadas en conjunto "LAS PARTES" e, individualmente, "PARTE", acuerdan celebrar el presente contrato de "**CONSTRUCCIÓN DE ESPACIOS DE DESARROLLO INFANTIL CON TÉCNICAS CONSTRUCTIVAS ALTERNATIVAS MIXTAS" – PLURIANUAL - ID N° 356.937**, el cual estará sujeto a las siguientes cláusulas y condiciones:

CLAUSULA PRIMERA:

Por la presente ADENDA, aprobada por Resolución UEPP – MEC N° 337/2020 de fecha 30 de octubre de 2020, se establece prorrogar por 16 (dieciséis) días calendarios el cronograma de ejecución de obras por inclemencias climáticas al Contrato supra mencionado.

CLAUSULA SEGUNDA:

Se mantienen vigentes e inalterables las demás cláusulas del Contrato en todos sus términos y condiciones, salvo aquello que haya sido modificado por la presente ADENDA.

En prueba de conformidad y aceptación de las modificaciones realizadas al contrato principal, firman las partes, en dos ejemplares de un mismo tenor y a un solo efecto, en la ciudad de Asunción, a los 30 días del mes de Octubre de 2020.

SR. MARCIAL MANUEL LOPEZ CANO	SR. LUIS MARIA GULINO CANESE	SR. ALEJANDRO LEON DUARTE LOPEZ
Representante Legal	Representante Legal	Coordinador General Interino
CONTRATISTA	CONTRATISTA	Unidad Ejecutora de Programas y Proyectos
		CONTRATANTE

Visión: Institución que brinda educación integral de calidad basada en valores éticos y democráticos, que promueve la participación, inclusión e interculturalidad para el desarrollo de las personas y la sociedad.

Unidad Ejecutora de Programas y Proyectos
Gral. Díaz c/ Hernandarias, Edificio Natura

Tel: (595 21) 452.380/2
Asunción - Paraguay

Misión: Garantizar a todas las personas una educación de calidad como bien público y derecho humano a lo largo de la vida.

ADENDA N° 03

CONTRATO N° 10/2019 – CONTRATACIÓN VÍA EXCEPCIÓN Nº 01/2019 CONSTRUCCIÓN DE ESPACIOS DE DESARROLLO INFANTIL CON TÉCNICAS CONSTRUCTIVAS ALTERNATIVAS MIXTAS" – PLURIANUAL - ID N° 356.937

Entre la **UNIDAD EJECUTORA DE PROGRAMAS Y PROYECTOS DEL MINISTERIO DE EDUCACIÓN Y CIENCIAS**, con **RUC Nº 80005190-4**, domiciliada en la calle General Díaz casi Hernandarias Edificio Natura 1er Piso, de la ciudad de Asunción, República del Paraguay, representada para este acto por el **Sr. ALEJANDRO LEON DUARTE LOPEZ**, con C.I. N° 1.093.404, en calidad de Coordinador General Interino de la Unidad Ejecutora de Programas y Proyectos, designada por Resolución Ministerial N° 5399 de fecha 29 de abril de 2019, denominada en adelante el CONTRATANTE, por una parte y por la otra, la firma **SOCIEDAD CONSTRUCTORA CHACO S.A**, con RUC Nº **80010422-6**, domiciliado en la calle Pariri N° 1013 c/Tobatí, de la ciudad de Asunción, República del Paraguay, representada por el **Sr. MARCIAL MANUEL LÓPEZ CANO**, con C.I Nº 484.810 y el **Sr. LUIS MARIA GULINO CANESE**, con C.I Nº 673.011, denominada en adelante el CONTRATISTA, denominadas en conjunto "LAS PARTES" e, individualmente, "PARTE", acuerdan celebrar el presente contrato de "**CONSTRUCCIÓN DE ESPACIOS DE DESARROLLO INFANTIL CON TÉCNICAS CONSTRUCTIVAS ALTERNATIVAS MIXTAS" – PLURIANUAL - ID N° 356.937**, el cual estará sujeto a las siguientes cláusulas y condiciones:

CLAUSULA PRIMERA:

Por la presente ADENDA, aprobada por Resolución UEPP – MEC N° 362/2020 de fecha 13 de noviembre de 2020, se establece prorrogar por 11 (once) días calendarios el cronograma de ejecución de obras por fuerza mayor al Contrato supra mencionado.

CLAUSULA SEGUNDA:

Se mantienen vigentes e inalterables las demás cláusulas del Contrato en todos sus términos y condiciones, salvo aquello que haya sido modificado por la presente ADENDA.

En prueba de conformidad y aceptación de las modificaciones realizadas al contrato principal, firman las partes, en dos ejemplares de un mismo tenor y a un solo efecto, en la ciudad de Asunción, a los 12 días del mes de noviembre de 2020.

SR. MARCIAL MANUEL LOPEZ CANO Representante Legal CONTRATISTA	SR. LUIS MARIA GULINO CANESE Representante Legal CONTRATISTA	SR. ALEJANDRO LEON DUARTE LOPEZ Coordinador General Interino Unidad Ejecutora de Programas y Proyectos CONTRATANTE

Visión: Institución que brinda educación integral de calidad basada en valores éticos y democráticos, que promueve la participación, inclusión e interculturalidad para el desarrollo de las personas y la sociedad.

Unidad Ejecutora de Programas y Proyectos
Gral. Díaz c/ Hernandarias. Edificio Natura
Tel: (595 21) 452.380/2
Asunción - Paraguay

Misión: Garantizar a todas las personas una educación de calidad como bien público y derecho humano a lo largo de la vida.

RESOLUCIÓN UEPP N°257/2020

POR LA CUAL SE AUTORIZA LA PRÓRROGA DEL CRONOGRAMA DE EJECUCIÓN DE OBRAS DEL CONTRATO N° 10/2019 SUSCRIPTO CON LA EMPRESA SOCIEDAD CONSTRUCTORA CHACO S.A, COMO RESULTADO DE LA ADJUDICACIÓN DEL LLAMADO A CVE N° 01/2019 "CONSTRUCCIONES DE ESPACIOS DE DESARROLLO INFANTIL, CON TÉCNICAS CONSTRUCTIVAS MIXTAS" – PLURIANUAL – ID N° 356.937.

Asunción, 3 de Setiembre de 2020.

VISTO: El Memorándum N° 379/2020 de fecha 17 de agosto de 2020 de la Coordinación de Contrataciones y Adquisiciones de la Unidad Ejecutora de Programas y Proyectos, y;

CONSIDERANDO: Que, por el mencionado Memorándum se remite el Proyecto de Resolución "POR LA CUAL SE AUTORIZA LA PRÓRROGA DEL CRONOGRAMA DE EJECUCIÓN DE OBRAS DEL CONTRATO N° 10/2019 SUSCRIPTO CON LA EMPRESA SOCIEDAD CONSTRUCTORA CHACO S.A, COMO RESULTADO DE LA ADJUDICACIÓN DEL LLAMADO A CVE N° 01/2019 "CONSTRUCCIONES DE ESPACIOS DE DESARROLLO INFANTIL, CON TÉCNICAS CONSTRUCTIVAS MIXTAS" – PLURIANUAL – ID N° 356.937."

Que, la empresa Sociedad Constructora Chaco S.A, en su nota de fecha 07 de febrero de 2020, dirigida a la Coordinadora de Proyectos de Infraestructura de la Unidad Ejecutora de Programas y Proyectos, presenta las documentaciones correspondientes al mes de enero 2020, respecto del cálculo de afectación por días de lluvia y sus incidencias.

Que, a través del Memorándum CPI N° 280/2020, presentado por la Arq. Patricia Josefina Estela Sánchez Flores de Ávila, Coordinadora de Proyectos de Infraestructura, se aprueba la prórroga de plazo de ejecución por 12 (doce) días, y expresa... *"Recomienda la aprobación de la prórroga del plazo de ejecución de obras por 12 (doce) días calendarios por inclemencias climáticas del Contrato N° 10/19, correspondiente al mes de enero y a los lotes N° 02, N° 04, N°05, N°06*..con registros en sus libros de obras de cada institución.

Que, al expediente de solicitud se adjunta y respaldan lo solicitado el registro de precipitación diaria de la DINAC (Aeropuerto "GUARANI" Minga Guazú) correspondiente al mes de enero de 2020, así como las copias del libro de obras de las instituciones afectadas.

Que, la empresa Sociedad Constructora Chaco S.A, en su nota de fecha 03 de marzo de 2020, dirigida a la Coordinadora de Proyectos de Infraestructura de la Unidad Ejecutora de Programas y Proyectos, presenta las documentaciones correspondientes al mes de febrero 2020, respecto del cálculo de afectación por días de lluvia y sus incidencias.

Que, a través del Memorándum CPI N° 383/2020, de Coordinación de Proyectos de Infraestructura, en su carácter de administrador del contrato se dirige a la Coordinación de Adquisiciones y Contrataciones, y expresa... *" Recomienda la aprobación de la prórroga del plazo de ejecución de obras por 11 (once) días calendarios por inclemencias climáticas del Contrato N° 10/19, correspondiente al mes de enero y a los lotes N° 02, N° 04, N°05, N°06*... con registros en sus libros de obras de cada institución.

Unidad Ejecutora de Programas y Proyectos
Gral. Díaz c/ Hernandarias. Edificio Natura
Asunción - Paraguay
Tel.: (595 21) 451380/2

Misión: Garantizar a todas las personas una educación de calidad como bien público y derecho humano a lo largo de la vida.

RESOLUCIÓN UEPP N°257/2020

POR LA CUAL SE AUTORIZA LA PRÓRROGA DEL CRONOGRAMA DE EJECUCIÓN DE OBRAS DEL CONTRATO N° 10/2019 SUSCRIPTO CON LA EMPRESA SOCIEDAD CONSTRUCTORA CHACO S.A, COMO RESULTADO DE LA ADJUDICACIÓN DEL LLAMADO A CVE N° 01/2019 "CONSTRUCCIONES DE ESPACIOS DE DESARROLLO INFANTIL, CON TÉCNICAS CONSTRUCTIVAS MIXTAS" – PLURIANUAL – ID N° 356.937.

Que, se adjuntan y respaldan a lo solicitado el registro de precipitación diaria de la DINAC (Aeropuerto "GUARANI" Minga Guazú) correspondiente al mes de febrero de 2020, así como las copias del libro de obras de las instituciones afectadas.

Que, la empresa Sociedad Constructora Chaco S.A, en fecha 07 de abril de 2020, presenta nota a la Coordinadora de Proyectos de Infraestructura de la Unidad Ejecutora de Programas y Proyectos, y presenta las documentaciones correspondientes al mes de marzo 2020, respecto del cálculo de afectación por días de lluvia y sus incidencias.

Que, a través del Memorándum CPI N° 461/2020, de la Coordinación de Proyectos de Infraestructura, en su carácter de administrador del contrato se dirige a la Coordinación de Adquisiciones y Contrataciones, y expresa..." *Recomienda la aprobación de la prórroga del plazo de ejecución de obras por 06 (seis) días calendarios por inclemencias climáticas del Contrato N° 10/19, correspondiente al mes de enero y a los lotes N° 02, N° 04, N°05, N°06,* con registros en sus libros de obras de cada institución.

Que, se adjuntan y respaldan a lo solicitado el registro de precipitación diaria de la DINAC (Aeropuerto "GUARANI" Minga Guazú) correspondiente al mes de febrero de 2020, así como las copias del libro de obras de las instituciones afectadas.

Que, la empresa Sociedad Constructora Chaco S.A, en su nota de fecha 06 de mayo de 2020, dirigida a la Coordinadora de Proyectos de Infraestructura de la Unidad Ejecutora de Programas y Proyectos, presenta las documentaciones correspondientes al mes de abril 2020, respecto del cálculo de afectación por días de lluvia y sus incidencias.

Que, a través del Memorándum CPI N° 556/2020, de la Coordinación de Proyectos de Infraestructura, en su carácter de administrador del contrato se dirige a la Coordinación de Adquisiciones y Contrataciones, y expresa..." *Recomienda la aprobación de la prórroga del plazo de ejecución de obras por 02 (dos) días calendarios por inclemencias climáticas del Contrato N° 10/19, correspondiente al mes de enero y a los lotes N° 02, N° 04, N°05, N°06..,*con registros en sus libros de obras de cada institución.

Que, se adjuntan y respaldan a lo solicitado el registro de precipitación diaria de la DINAC (Aeropuerto "GUARANI" Minga Guazú) correspondiente al mes de febrero de 2020, así como las copias del libro de obras de las instituciones afectadas.

Unidad Ejecutora de Programas y Proyectos
Gral. Díaz c/ Hernandarias. Edificio Natura
Asunción - Paraguay

Tel: (595 21) 452 380/2

RESOLUCIÓN UEPP N°257/2020

POR LA CUAL SE AUTORIZA LA PRÓRROGA DEL CRONOGRAMA DE EJECUCIÓN DE OBRAS DEL CONTRATO N° 10/2019 SUSCRIPTO CON LA EMPRESA SOCIEDAD CONSTRUCTORA CHACO S.A, COMO RESULTADO DE LA ADJUDICACIÓN DEL LLAMADO A CVE N° 01/2019 "CONSTRUCCIONES DE ESPACIOS DE DESARROLLO INFANTIL, CON TÉCNICAS CONSTRUCTIVAS MIXTAS" – PLURIANUAL – ID N° 356.937.

Que, la empresa Sociedad Constructora Chaco S.A, en su nota de fecha 03 de junio de 2020, dirigida a la Coordinadora de Proyectos de Infraestructura de la Unidad Ejecutora de Programas y Proyectos, presenta las documentaciones correspondientes al mes de mayo 2020, respecto del cálculo de afectación por días de lluvia y sus incidencias.

Que, a través del Memorándum CPI N° 720/2020, la Coordinación de Proyectos de Infraestructura, en su carácter de administrador del contrato se dirige a la Coordinación de Adquisiciones y Contrataciones, y expresa... *"Recomienda la aprobación de la prórroga del plazo de ejecución de obras por 10 (diez) días calendarios por inclemencias climáticas del Contrato N° 10/19, correspondiente al mes de enero y a los lotes N° 02, N° 04, N°05, N°06..*, con registros en sus libros de obras de cada institución"

Que, se adjuntan y respaldan a lo solicitado el registro de precipitación diaria de la DINAC (Aeropuerto "GUARANI" Minga Guazú) correspondiente al mes de mayo de 2020, así como las copias del libro de obras de las instituciones afectadas.

Que, la empresa Sociedad Constructora Chaco S.A, en su nota de fecha 07 de julio de 2020, dirigida a la Coordinadora de Proyectos de Infraestructura de la Unidad Ejecutora de Programas y Proyectos, presenta las documentaciones correspondientes al mes de junio 2020, respecto del cálculo de afectación por días de lluvia y sus incidencias.

Que, a través del Memorándum CPI N° 792/2020, la Coordinación de Proyectos de Infraestructura, en su carácter de administrador del contrato se dirige a la Coordinación de Adquisiciones y Contrataciones, y expresa... *" Recomienda la aprobación de la prórroga del plazo de ejecución de obras por 15 (quince) días calendarios por inclemencias climáticas del Contrato N° 10/19, correspondiente al mes de enero y a los lotes N° 02, N° 04, N°05, N°06..*, con registros en sus libros de obras de cada institución.

Que, se adjuntan y respaldan a lo solicitado el registro de precipitación diaria de la DINAC (Aeropuerto "GUARANI" Minga Guazú) correspondiente al mes de junio de 2020, así como las copias del libro de obras de las instituciones afectadas.

Que, en las Condiciones Especiales del Contrato (CEC). CGC 22.1 se estipula los casos de Prórroga de los Plazos de Ejecución en los siguientes términos: *"...-Límite de la prórroga de los plazos para la ejecución de las obras por causas de Fuerza Mayor 15 (quince) días calendarios- Límite de las inclemencias que ocasionan una prórroga de los plazos para la terminación de las obras: según los Certificados de uso de Tiempo presentado por el fiscal en las Certificaciones de obra mensual, acompañado del Registro de Precipitación diaria (mm) por mes, además de las copias del registro en el libro de obra*

Misión: Garantizar a todas las personas una educación de calidad como bien público y derecho humano a lo largo de la vida.

RESOLUCIÓN UEPP N° 237/2020

POR LA CUAL SE AUTORIZA LA PRÓRROGA DEL CRONOGRAMA DE EJECUCIÓN DE OBRAS DEL CONTRATO N° 10/2019 SUSCRIPTO CON LA EMPRESA SOCIEDAD CONSTRUCTORA CHACO S.A, COMO RESULTADO DE LA ADJUDICACIÓN DEL LLAMADO A CVE N° 01/2019 "CONSTRUCCIONES DE ESPACIOS DE DESARROLLO INFANTIL, CON TÉCNICAS CONSTRUCTIVAS MIXTAS" – PLURIANUAL – ID N° 356.937.

correspondiente y de sus incidencias en la ejecución de los trabajos en el sitio, y un informe con imágenes del estado debido a las inclemencias climáticas..."

Que, la Ley N° 1533/00 "QUE ESTABLECE EL RÉGIMEN DE OBRAS PÚBLICAS. Capítulo XIV DE LA EJECUCIÓN Y RECEPCIÓN DE OBRAS" dispone en el Artículo 44.- *"En el contrato se establecerá el plazo para el inicio y terminación de la obra, que se ajustará a las especificaciones técnicas, al pliego de bases y condiciones y demás documentos del llamado a licitación pública o concurso. En el contrato se establecerán también las sanciones que correspondan aplicar por su incumplimiento."*

Que, el Dictamen N° 71/2020, de la Coordinación de Adquisiciones y Contrataciones, concluye que: *"habiéndose verificado en el expediente que la prórroga de plazo de ejecución por inclemencias climáticas se encuentra prevista en la norma, y la solicitud realizada está justificada debidamente mediante las documentaciones presentados, como así también todas las pólizas de seguro exigidas en el PBC se encuentran vigentes, y que la misma se enmarca en la Ley 2.051/03 "De Contrataciones Públicas"; por tanto, se recomienda, salvo mejor parecer de la Máxima Autoridad se proceda al correspondiente acto administrativo."*

Que, el Artículo 2° de la Resolución N° 6011 del 04 de abril del 2017, transcripta dispone: *"AUTORIZAR al Coordinador General de la Unidad Ejecutora de Programas y Proyectos (UEPP), a representar al Ministerio de Educación y Ciencias en el marco de los Programas y Proyectos detallados en el apartado precedente, mediante la suscripción de los siguientes documentos: ... "Resoluciones correspondientes a procesos de Contrataciones Públicas, enmarcadas en las disposiciones de la Ley 2051/03 "De Contrataciones Públicas" y el Decreto Reglamentario N° 21.909/03 y sus modificaciones y demás disposiciones vigentes en la materia".*

Que, por Decreto N° 6833 del 28 de febrero de 2017, fue creada la UNIDAD EJECUTORA DE PROGRAMAS Y PROYECTOS (UEPP) del MINISTERIO DE EDUCACIÓN Y CIENCIAS.

Que, por Resolución Ministerial N° 5399 de fecha 29 de abril de 2019, fue designado al Sr. ALEJANDRO LEÓN DUARTE LÓPEZ, con C.I. N° 1.093.404, como Coordinador General Interino de la UNIDAD EJECUTORA DE PROGRAMAS Y PROYECTOS, dependiente del Ministerio de Educación y Ciencias.

Por tanto, en uso de sus atribuciones;

EL COORDINADOR GENERAL INTERINO

RESUELVE:

Unidad Ejecutora de Programas y Proyectos
Gral. Díaz c/ Hernandarias. Edificio Natura
Asunción - Paraguay

Tel: (595 21) 452 380/2

Misión: Garantizar a todas las personas una educación de calidad como bien público y derecho humano a lo largo de la vida.

RESOLUCIÓN UEPP N° 357/2020

POR LA CUAL SE AUTORIZA LA PRÓRROGA DEL CRONOGRAMA DE EJECUCIÓN DE OBRAS DEL CONTRATO N° 10/2019 SUSCRIPTO CON LA EMPRESA SOCIEDAD CONSTRUCTORA CHACO S.A, COMO RESULTADO DE LA ADJUDICACIÓN DEL LLAMADO A CVE N° 01/2019 "CONSTRUCCIONES DE ESPACIOS DE DESARROLLO INFANTIL, CON TÉCNICAS CONSTRUCTIVAS MIXTAS" – PLURIANUAL – ID N° 356.937.

-5-

1° **PRORROGAR** por 56 (cincuenta y seis) días el cronograma de ejecución de obras por inclemencias climáticas del Contrato N° 10/2019 suscripto con la empresa SOCIEDAD CONSTRUCTORA CHACO S.A, como resultado de la adjudicación del llamado a CVE N° 01/2019 "CONSTRUCCIONES DE ESPACIOS DE DESARROLLO INFANTIL, CON TÉCNICAS CONSTRUCTIVAS MIXTAS" – Plurianual - ID N° 356.937, según lo expuesto en el exordio de la presente resolución.

2° **AUTORIZAR** a la Coordinación de Adquisiciones y Contrataciones de la Unidad Ejecutora de Programas y Proyectos de este Ministerio, la suscripción de la adenda correspondiente y a comunicar a la Dirección Nacional de Contrataciones Públicas los procedimientos realizados para el cumplimiento de la presente Resolución, de conformidad a las disposiciones legales vigentes

3° **COMUNICAR** y archivar.

ECON. ALEJANDRO DUARTE
Coordinación General Interino
Unidad Ejecutora de Programas y Proyectos

Unidad Ejecutora de Programas y Proyectos
Gral. Díaz c/ Hernandarias. Edificio Natura
Asunción - Paraguay

Tel: (595 21) 452 380/2

SOCIEDAD CONSTRUCTORA CHACO

Asunción, 6 de OCTUBRE de 2020

Señora:
Arq. Patricia Josefina Sánchez de Ávila
Coordinadora
Unidad Ejecutora de Programas y Proyectos
Ministerio de Educación y Ciencias
Presente

Ref.: "Contratación Vía Excepción Nº 01/2019: Construcción de espacios de desarrollo infantil con técnicas constructivas alternativas mixtas. Plurianual. ID Nº 356937. Contrato Nº 10/2019: Lote 2: Guairá, Caazapá. Lote Nº 4: Central. Lote Nº 5: Alto Paraná. Lote Nº 6: Capital, Paraguarí.

De nuestra consideración:

Tenemos el agrado de dirigirnos a Ud., en relación a los cálculos de afectación por días de lluvia, del Mes de **SETIEMBRE de 2020** de nuestro Lote. Conforme a las nuevas disposiciones, hemos realizado los ajustes y conteo de las incidencias climáticas, conforme al Libro de Obras e Informe de Registros de lluvia de la DINAC para el siguiente periodo.

.

Periodo	Certificado	Registro **Dinac**	Incidencias **Libro de Obras**	Cantidad de días de prórroga
Setiembre 2020 (Caazapá)	Certificado del mes	7 días	0 días	**7 días**
Setiembre 2020 (Guaira)	Certificado del mes	3 días	0 días	**3 días**
setiembre 2020 (Ñemby)	Certificado del mes	3 días	1 días	**4 días**
setiembre 2020 (San Lorenzo)	Certificado del mes	3 días	1 días	**4 días**
setiembre 2020 (Lambaré)	Certificado del mes	3 días	1 días	**4 días**
setiembre 2020 (Hernandarias)	Certificado del mes	2días	2 días	**4 días**
setiembre 2020 (Santa Rita)	Certificado del mes	2 días	2 días	**4 días**
setiembre 2020 (Paraguarí)	Certificado del mes	3 días	2 días	**5 días**
setiembre 2020 (Asunción Ma. F. González)	Certificado del mes	3 días	0 días	**3 días**
setiembre 2020 (Asunción Rca. del Perú)	Certificado del mes	3 días	0 días	**3 días**

Sin nada más que agregar, me despido cordialmente.

Ing. Luis Maria Gulino
Representante legal

Ing. Luis M. Gulino C.
Representante Legal
Sociedad Constructora Chaco S.A

U.E.P.P. MEC
Exp. Nº: 5592
Recibido por: Natalia P
DIA 06 | MES 10 | AÑO 2020 | HORA 14:46

LIBROS DE OBRAS

Contrato N° 10/2019

Sociedad Constructora Chaco S. A.

PROYECTO" CONSTRUCCION DE ESPACIOS DE DESARROLLO INFANTIL CON TECNICAS CONSTRUCTIVAS MIXTAS" PLURIANUAL- ID N°356.937

DIRECCION DE METEOROLOGIA E HIDROLOGIA

Dpto. de Servicios Meteorológicos e Hidrológicos para el Público

REGISTRO DE PRECIPITACIÓN DIARIA (mm) AÑO 2020

Localidad	Latitud Sur	Longitud Oeste	Elevación
AEROPUERTO "SILVIO PETTIROSSI", LUQUE	25° 14' 09,99"	57° 30' 53,08"	83 m s.n.m.m

Mes / Día	Enero	Febrero	Marzo	Abril	Mayo	Junio	Julio	Agosto	Setiembre	Octubre	Noviembre	Diciembre
1									0,0			
2									0,0			
3									0,0			
4									0,0			
5									0,0			
6									0,0			
7									-			
8									0,0			
9									0,0			
10									0,0			
11									0,0			
12									0,0			
13									0,4			
14									1,8			
15									T			
16									T			
17									0,0			
18									0,0			
19									0,0			
20									0,4			
21									0,0			
22									0,0			
23									0,0			
24									0,0			
25									0,0			
26									0,0			
27									0,0			
28									0,0			
29									0,0			
30									0,0			
31												
Total									3			
Máx. 24h									1,8			
Día Máx.									14			

Lic. María Lourdes Aveiro G.
Jefe int. Dpto. Serv. Met./e Hid. para el Público
DMH - DINAC

Referencias: 0,0 sin precipitación; T precipitación no medible (Trazas); - sin datos de precipitación

Cnel. Lopez N° 1.080 c/ De la Conquista
Email: lourdes.aveiro@meteorologia.gov.py
julian.olmedo@meteorologia.gov.py
Tel. 021-4381192
Asunción - Paraguay

MINISTERIO DE EDUCACIÓN Y CIENCIAS

CONTRATACIÓN VÍA EXCEPCIÓN N° 01/2019

"CONSTRUCCIÓN DE ESPACIOS DE DESARROLLO INFANTIL CON TÉCNICAS CONSTRUCTIVAS MIXTAS"
PLURIANUAL IDN° 356.937

LIBRO DE OBRAS N° 0000187

INSTITUCION EDUCATIVA: Centro Regional de Educación Saturio Ríos SC
EMPRESA CONTRATISTA: Sociedad Constructora Chaco S.A.
FISCALIZACIÓN: CPI - UEPP - MEC
SUPERVISOR: Jefatura de Supervisión y Certificación CPI - UEPP - MEC

DIA: 14-09-2020 Lunes

CONTRATISTA TRABAJOS EJECUTADOS:	FISCAL: TRABAJOS VERIFICADOS:
- Sin actividad (lluvia)	Sin actividad.

CASILLA EN CASO DE LLUVIAS

DÍA:		REALIZADO	NO REALIZADO	CORRECCION
HORA	COMIENZO:			
	FIN:			
TRABAJOS SUSPENDIDOS:			General.	

INCIDENCIAS

DÍA:	REALIZADO	NO REALIZADO	CORRECCION
TRABAJOS SUSPENDIDOS:			

FUERZA MAYOR	RUTA	TRAMO
CAMINOS INTRANSITABLES		
CORTES DE RUTA		

MATERIALES RECHAZADOS

OBSERVACIONES: Lluvias

SANDRA ELENA RHEINECK
arquitecta
EMPRESA CONTRATISTA

FISCALIZADOR

SUPERVISIÓN

IMPRENTA CONTINENTAL - C.H.I. N°: 1.039 - Sauce N° 1494 (15 Proyectadas) c/ Moreles
RUC: 479082-0 - Tel.: 021 371 630 / 0981 665 920.- 02 Tal. 50x3 - 0101/00200 - Mayo - 2020

ORIGINAL
DUPLICADO - TRIPLICADO

MINISTERIO DE EDUCACIÓN Y CIENCIAS

CONTRATACIÓN VÍA EXCEPCIÓN N° 01/2019

"CONSTRUCCIÓN DE ESPACIOS DE DESARROLLO INFANTIL CON TÉCNICAS CONSTRUCTIVAS MIXTAS"
PLURIANUAL IDN° 356.937

LIBRO DE OBRAS

N° 0000189

INSTITUCION EDUCATIVA: Centro Regional de Educación Saturio Ríos SL
EMPRESA CONTRATISTA: Sociedad Constructora Chaco S.A.
FISCALIZACIÓN: CPI - UEPP - MEC
SUPERVISOR: Jefatura de Supervisión y Certificación CPI - UEPP - MEC

DIA: 16-09-2020 Miercoles

CONTRATISTA TRABAJOS EJECUTADOS:	FISCAL: TRABAJOS VERIFICADOS:
- Sin actividad (lluvia)	Sin actividad.

CASILLA EN CASO DE LLUVIAS

DÍA:		REALIZADO	NO REALIZADO	CORRECCION
HORA	COMIENZO:			
	FIN:			
TRABAJOS SUSPENDIDOS:			general	

INCIDENCIAS

DÍA:	REALIZADO	NO REALIZADO	CORRECCION
TRABAJOS SUSPENDIDOS:			

FUERZA MAYOR	RUTA	TRAMO
CAMINOS INTRANSITABLES		
CORTES DE RUTA		

MATERIALES RECHAZADOS

OBSERVACIONES: Lluvias

SANDRA ELENA RHEINECK
EMPRESA CONTRATISTA

Jorge A. Paganelli
Ingeniero Civil
Reg. Prof. [illegible]
FISCALIZADOR

SUPERVISIÓN

IMPRENTA CONTINENTAL - C.H.I. N°: 1.039 - Sauce N° 1494 (15 Proyectadas) c/ Morelos
RUC: 479082-0 - Tel.: 021 371 630 / 0981 665 920 - 02 Tal. 50x3 - 0101/00200 - Mayo - 2020

ORIGINAL
DUPLICADO - TRIPLICADO

MINISTERIO DE EDUCACIÓN Y CIENCIAS

CONTRATACIÓN VÍA EXCEPCIÓN N° 01/2019

"CONSTRUCCIÓN DE ESPACIOS DE DESARROLLO INFANTIL CON TÉCNICAS CONSTRUCTIVAS MIXTAS"
PLURIANUAL IDN° 356.937

LIBRO DE OBRAS

N° 0000206

INSTITUCION EDUCATIVA: Escuela Básica N° 1463 Divino Maestro Ñemby
EMPRESA CONTRATISTA: Sociedad Constructora Chaco S.A.
FISCALIZACIÓN: CPI - UEPP - MEC
SUPERVISOR: Jefatura de Supervisión y Certificación CPI - UEPP - MEC

DIA: 14 - 09 - 2020 Lunes

CONTRATISTA TRABAJOS EJECUTADOS:	FISCAL: TRABAJOS VERIFICADOS:
- Sin actividad (lluvia)	Sin actividad.

CASILLA EN CASO DE LLUVIAS

DÍA:		REALIZADO	NO REALIZADO	CORRECCION
HORA	COMIENZO:			
	FIN:			
TRABAJOS SUSPENDIDOS:			general.	

INCIDENCIAS

DÍA:	REALIZADO	NO REALIZADO	CORRECCION
TRABAJOS SUSPENDIDOS:			

FUERZA MAYOR	RUTA	TRAMO
CAMINOS INTRANSITABLES		
CORTES DE RUTA		

MATERIALES RECHAZADOS

OBSERVACIONES: Lluvias.

EMPRESA CONTRATISTA — FISCALIZADOR — SUPERVISIÓN

IMPRENTA CONTINENTAL - C.H.I. N°: 1.039 - Sauce N° 1494 (5 Proyectadas) c/ Morelos
RUC: 479082-0 - Tel.: [illegible]

MINISTERIO DE EDUCACIÓN Y CIENCIAS

CONTRATACIÓN VÍA EXCEPCIÓN N° 01/2019

"CONSTRUCCIÓN DE ESPACIOS DE DESARROLLO INFANTIL CON TÉCNICAS CONSTRUCTIVAS MIXTAS"
PLURIANUAL IDN° 356.937

LIBRO DE OBRAS — N° 0000208

Nemby

INSTITUCION EDUCATIVA:	**Escuela Básica N° 1463 Divino Maestro**
EMPRESA CONTRATISTA:	**Sociedad Constructora Chaco S.A.**
FISCALIZACIÓN:	**CPI - UEPP - MEC**
SUPERVISOR:	**Jefatura de Supervisión y Certificación CPI - UEPP - MEC**

DIA: 16- 09- 2020 Miercoles.

CONTRATISTA TRABAJOS EJECUTADOS:	FISCAL: TRABAJOS VERIFICADOS:
- Sin actividad (lluvia)	Sin actividad.

CASILLA EN CASO DE LLUVIAS

DÍA:		REALIZADO	NO REALIZADO	CORRECCION
HORA	COMIENZO:			
	FIN:			
TRABAJOS SUSPENDIDOS:			General.	

INCIDENCIAS

DÍA:	REALIZADO	NO REALIZADO	CORRECCION
TRABAJOS SUSPENDIDOS:			

FUERZA MAYOR	RUTA	TRAMO
CAMINOS INTRANSITABLES		
CORTES DE RUTA		

MATERIALES RECHAZADOS

OBSERVACIONES: lluvias.

EMPRESA CONTRATISTA — FISCALIZADOR — SUPERVISIÓN

IMPRENTA CONTINENTAL - C.H.I. N°: 1.039 - Sauce N° 1494 (15 Proyectadas) b/ Morelos
RUC: 479082-0 - Tel.: (021) 371-630 / 0981 665 920 - 01 Tel.: 50x3 - 0201/00250 - Setiembre - 2020

ORIGINAL
DUPLICADO - TRIPLICADO

MINISTERIO DE EDUCACIÓN Y CIENCIAS

CONTRATACIÓN VÍA EXCEPCIÓN N° 01/2019

"CONSTRUCCIÓN DE ESPACIOS DE DESARROLLO INFANTIL CON TÉCNICAS CONSTRUCTIVAS MIXTAS"
PLURIANUAL IDN° 356.937

LIBRO DE OBRAS — N° 0000187

lambaré

INSTITUCION EDUCATIVA: Escuela Básica N° 751 Juan Pedro Escalada
EMPRESA CONTRATISTA: Sociedad Constructora Chaco S.A.
FISCALIZACIÓN: CPI - UEPP - MEC
SUPERVISOR: Jefatura de Supervisión y Certificación CPI - UEPP - MEC

DIA: 14/09/20 — Lunes

CONTRATISTA TRABAJOS EJECUTADOS:	FISCAL: TRABAJOS VERIFICADOS:
- Aislación azotea - Muro de contención en entrada principal - Relleno y compactación de suelo en Galerías para piso de hormigón - Lluvias dispersas, durante la mañana.	Se suspende los trabajos de aislación en azotea. - Relleno y compactación en galerías y caminos

CASILLA EN CASO DE LLUVIAS

DÍA: Lunes 14/09/20		REALIZADO	NO REALIZADO	CORRECCION
HORA	COMIENZO: 08:00			
	FIN: 11:00			
TRABAJOS SUSPENDIDOS: Aislación de azotea			Aislación	

INCIDENCIAS

DÍA:	REALIZADO	NO REALIZADO	CORRECCION
TRABAJOS SUSPENDIDOS:			

FUERZA MAYOR	RUTA	TRAMO
CAMINOS INTRANSITABLES		
CORTES DE RUTA		

MATERIALES RECHAZADOS

OBSERVACIONES: Pequeñas lluvias dispersas.

EMPRESA CONTRATISTA — FISCALIZADOR — SUPERVISIÓN

IMPRENTA CONTINENTAL - C.H.I. N°: 1039 - Sauce N° 1494 (15 Proyectadas) c/ Morelos
RUC: 479082-0 - Tel.: 021 371 630 / 0981 665 920 - 02 Tal. 50x3 - 0101/00200 - Mayo - 2020

ORIGINA
DUPLICADO - TRIPLICADO

MINISTERIO DE EDUCACIÓN Y CIENCIAS

CONTRATACIÓN VÍA EXCEPCIÓN N° 01/2019

"CONSTRUCCIÓN DE ESPACIOS DE DESARROLLO INFANTIL CON TÉCNICAS CONSTRUCTIVAS MIXTAS"
PLURIANUAL IDN° 356.937

LIBRO DE OBRAS

N° 0000188

INSTITUCION EDUCATIVA: Escuela Básica N° 751 Juan Pedro Escalada
EMPRESA CONTRATISTA: Sociedad Constructora Chaco S.A.
FISCALIZACIÓN: CPI - UEPP - MEC
SUPERVISOR: Jefatura de Supervisión y Certificación CPI - UEPP - MEC

DÍA: 15/09/20 – Martes

CONTRATISTA TRABAJOS EJECUTADOS:	FISCAL: TRABAJOS VERIFICADOS:
- Trabajos de aislación - Corte de muralla fachada frontal para entrada principal - Desmonte de tierra y escombros para escalera y rampa - A partir de las 8:30 se anuncian lluvias constantes y se suspende actividades. También lo indica el Ing. Jorge Paganoti vía wathsap en el grupo Asunción FNTS Chaco	Actividad de 1,30 Hs – Suspensión por lluvias

CASILLA EN CASO DE LLUVIAS

DÍA: Martes 15/09/20		REALIZADO	NO REALIZADO	CORRECCION
HORA	COMIENZO: 08:30			
	FIN: 15:00			
TRABAJOS SUSPENDIDOS: Aislación, desmonte			General.	

INCIDENCIAS

DÍA:	REALIZADO	NO REALIZADO	CORRECCION
TRABAJOS SUSPENDIDOS:			

FUERZA MAYOR	RUTA	TRAMO
CAMINOS INTRANSITABLES		
CORTES DE RUTA		

MATERIALES RECHAZADOS

OBSERVACIONES: Lluvias

EMPRESA CONTRATISTA | FISCALIZADOR | SUPERVISIÓN

IMPRENTA CONTINENTAL - C.H.L.N°: 1.039 - Sauce N° 1484 (15 Proyectadas) c/ Morelos
RUC: 479082-9 - Tel.: 021 371 639 / 0981 655 920 - 02 Tal. 50x3 - 0101/00200 - Mayo - 2020

ORIGINAL
DUPLICADO - TRIPLICADO

MINISTERIO DE EDUCACIÓN Y CIENCIAS

CONTRATACIÓN VÍA EXCEPCIÓN N° 01/2019

"CONSTRUCCIÓN DE ESPACIOS DE DESARROLLO INFANTIL CON TÉCNICAS CONSTRUCTIVAS MIXTAS"
PLURIANUAL IDN° 356.937

LIBRO DE OBRAS — N° 0000203

INSTITUCION EDUCATIVA: Escuela Básica N° 142 María Felicidad González
EMPRESA CONTRATISTA: Sociedad Constructora Chaco S.A.
FISCALIZACIÓN: CPI - UEPP - MEC
SUPERVISOR: Jefatura de Supervisión y Certificación CPI - UEPP - MEC

DIA: 14/09/20 - Lunes

CONTRATISTA TRABAJOS EJECUTADOS:	FISCAL: TRABAJOS VERIFICADOS:
- Arreglo de paredes exteriores - Cortes de piso para pisos táctiles - Revoque de borde de piso - Algunas lloviznas dificultan trabajos	* Terminación de paredes de Muro de tapial. * Fuera lloviznas.

CASILLA EN CASO DE LLUVIAS

DÍA: Lunes 14/09/20		REALIZADO	NO REALIZADO	CORRECCION
HORA	COMIENZO: 08:00			
	FIN: 12:00			
TRABAJOS SUSPENDIDOS: Pisos galerías, arreglo de paredes			General.	

INCIDENCIAS

DÍA:	REALIZADO	NO REALIZADO	CORRECCION
TRABAJOS SUSPENDIDOS:			

FUERZA MAYOR

	RUTA	TRAMO
CAMINOS INTRANSITABLES		
CORTES DE RUTA		

MATERIALES RECHAZADOS

OBSERVACIONES:

SANDRA ELENA RHEINECK
arquitecta
EMPRESA CONTRATISTA

FISCALIZADOR

Guillermo Godoy
ARQUITECTO
SUPERVISIÓN

IMPRENTA CONTINENTAL - C.H.I. N°: 1.039 - Sauce N° 1.194 (15 Proyectadas) c/ Morelos
RUC: 479062-0 - Tel.: 021 371 630 / 0981 665 920 - 01 Talo 50x3 - 0201/00250 - Setiembre - 2020

ORIGINAL
DUPLICADO - TRIPLICADO

MINISTERIO DE EDUCACIÓN Y CIENCIAS

CONTRATACIÓN VÍA EXCEPCIÓN N° 01/2019

"CONSTRUCCIÓN DE ESPACIOS DE DESARROLLO INFANTIL CON TÉCNICAS CONSTRUCTIVAS MIXTAS"
PLURIANUAL IDN° 356.937

LIBRO DE OBRAS

N° 00000204

INSTITUCION EDUCATIVA: Escuela Básica N° 142 María Felicidad González
EMPRESA CONTRATISTA: Sociedad Constructora Chaco S.A.
FISCALIZACIÓN: CPI - UEPP - MEC
SUPERVISOR: Jefatura de Supervisión y Certificación CPI - UEPP - MEC

DIA: 15/09/20 - Martes

CONTRATISTA TRABAJOS EJECUTADOS:	FISCAL: TRABAJOS VERIFICADOS:
- Arreglo de paredes exteriores - Corte de pisos de hormigón para pisos táctiles - Pintura de azotea zona jardín con Asfaltin (aprobada previamente vía Watshap) - A partir de las 8:00 hs se suspenden los trabajos exteriores por lluvias. También se indicó por el Ing. Jorge Paganetti vía watshap en el grupo EDIS chaco Asunción	lluvia.

CASILLA EN CASO DE LLUVIAS

DÍA: Martes 15/09/20		REALIZADO	NO REALIZADO	CORRECCION
HORA	COMIENZO: 08:00			
	FIN: 15:00			
TRABAJOS SUSPENDIDOS: Aislación, pintura			General.	

INCIDENCIAS

DÍA:	REALIZADO	NO REALIZADO	CORRECCION
TRABAJOS SUSPENDIDOS:			

FUERZA MAYOR	RUTA	TRAMO
CAMINOS INTRANSITABLES		
CORTES DE RUTA		

MATERIALES RECHAZADOS

OBSERVACIONES: lluvia

SANDRA ELENA RHEINECK
arquitecta
EMPRESA CONTRATISTA

FISCALIZADOR

Guillermo Godoy
ARQUITECTO
SUPERVISIÓN

IMPRENTA CONTINENTAL - C.H.I. N°: 1.039 - Sauce N° 1494 (15 Proyectadas) c/ Moreles
RUC: 479082-0 - Tel.: 021 371 630 / 0981 665 920 - 01 Talonario 50x3 - 0201/00250 - Setiembre - 2020

ORIGINAL
DUPLICADO - TRIPLICADO

DIRECCION DE METEOROLOGIA E HIDROLOGIA

Dpto. de Servicios Meteorológicos e Hidrológicos para el Público

REGISTRO DE PRECIPITACIÓN DIARIA (mm) AÑO 2020

Localidad	Latitud Sur	Longitud Oeste	Elevación
PARAGUARÍ	25° 37' 36,51"	57° 08' 44,99"	116 m s.n.m.m

Mes / Día	Enero	Febrero	Marzo	Abril	Mayo	Junio	Julio	Agosto	Setiembre	Octubre	Noviembre	Diciembre
1									0,0			
2									0,0			
3									0,0			
4									0,0			
5									0,0			
6									6,0			
7									3,0			
8									0,0			
9									0,0			
10									0,0			
11									0,0			
12									0,0			
13									8,0			
14									0,0			
15									0,0			
16									0,0			
17									0,0			
18									0,0			
19									0,0			
20									0,0			
21									0,0			
22									0,0			
23									0,0			
24									0,0			
25									0,0			
26									0,0			
27									0,0			
28									0,0			
29									0,0			
30									0,0			
31												
Total									17			
Máx. 24h									8			
Día Máx.									13			

Referencias: 0,0 sin precipitación; T precipitación no medible (Trazas); - sin datos de precipitación

Lic. María de Lourdes Aveiro G.
Jefe Dpto. Serv. Met. e Hid. para el Público
DINAC - DINAC

Cnel. Lopez N° 1.080 c/ De la Conquista
Email: lourdes.aveiro@meteorologia.gov.py
julian.olmedo@meteorologia.gov.py
Tel. 021-4381192
Asunción - Paraguay

MINISTERIO DE EDUCACIÓN Y CIENCIAS

CONTRATACIÓN VÍA EXCEPCIÓN N° 01/2019

"CONSTRUCCIÓN DE ESPACIOS DE DESARROLLO INFANTIL CON TÉCNICAS CONSTRUCTIVAS MIXTAS"
PLURIANUAL IDN° 356.937

LIBRO DE OBRAS — N° 0000174

INSTITUCION EDUCATIVA: Escuela Básica N° 77 Prof. Encarnación Alum de Vive Paraguaré
EMPRESA CONTRATISTA: Sociedad Constructora Chaco S.A.
FISCALIZACIÓN: CPI - UEPP - MEC
SUPERVISOR: Jefatura de Supervisión y Certificación CPI - UEPP - MEC

DIA: 14/09/2020

CONTRATISTA TRABAJOS EJECUTADOS:	FISCAL: TRABAJOS VERIFICADOS:
- Sin actividad por lluvia.	NO se registra actividad.
	Lluvia

CASILLA EN CASO DE LLUVIAS

DÍA: Lluvioso		REALIZADO	NO REALIZADO	CORRECCION
HORA	COMIENZO:			
	FIN:			
TRABAJOS SUSPENDIDOS:				

INCIDENCIAS

DÍA:	REALIZADO	NO REALIZADO	CORRECCION
TRABAJOS SUSPENDIDOS:			

FUERZA MAYOR	RUTA	TRAMO
CAMINOS INTRANSITABLES		
CORTES DE RUTA		

MATERIALES RECHAZADOS

OBSERVACIONES:

Abog. Olga Sanabria
EMPRESA CONTRATISTA

Catherine Larrieur
ARQUITECTA
Reg. 3.074
FISCALIZADOR

Guillermo Godoy
ARQUITECTO
SUPERVISIÓN

IMPRENTA CONTINENTAL - CH.I. N°: 1.039 - Sauce N° 1484 (15 Proyectadas) c/ Morelos
RUC: 479082-0 - Tel.: 021 371 630 / 0981 665 920 - 02 Tal. 10x3 - 0101/00200 - Julio - 2020

ORIGINAL
DUPLICADO - TRIPLICADO

DIRECCION DE METEOROLOGIA E HIDROLOGIA

Dpto. de Servicios Meteorológicos e Hidrológicos para el Público

REGISTRO DE PRECIPITACIÓN DIARIA (mm) AÑO 2020

Localidad	Latitud Sur	Longitud Oeste	Elevación
AEROPUERTO "GUARANÍ" MINGA GUAZÚ	25° 27' 21,02"	54° 50' 20,21"	247 m s.n.m.m

Mes / Día	Enero	Febrero	Marzo	Abril	Mayo	Junio	Julio	Agosto	Setiembre	Octubre	Noviembre	Diciembre
1									0,0			
2									0,0			
3									0,0			
4									0,0			
5									0,0			
6									0,0			
7									0,0			
8									0,0			
9									0,0			
10									0,0			
11									0,0			
12									0,0			
13									0,0			
14									0,0			
15									0,0			
16									3,0			
17									0,0			
18									0,0			
19									0,0			
20									0,0			
21									0,0			
22									0,0			
23									0,0			
24									0,0			
25									0,0			
26									0,0			
27									14,9			
28									0,0			
29									0,0			
30									0,0			
31												
Total									18			
Máx.24h									14,9			
Día Máx.									27			

Referencias: 0,0 sin precipitación; T precipitación no medible (Trazas); - sin datos de precipitación

Lic. María Lourdes Aveiro G.
Jefe Int. Dpto. Serv. Meteor. Hid. para el Público
DMH - DINAC

Cnel. Lopez N° 1.080 c/ De la Conquista
Email: lourdes.aveiro@meteorologia.gov.py
julian.olmedo@meteorologia.gov.py
Tel. 021-4381192
Asunción - Paraguay

MINISTERIO DE EDUCACION Y CIENCIAS

CONTRATACION VIA EXCEPCION N° 01/2019 "CONSTRUCCION DE ESPACIOS DE DESARROLLO INFANTIL CON TECNICAS CONSTRUCTIVAS MIXTAS" - PLURIANUAL - IDN 356.937

N° 0000198

LIBRO DE OBRAS

INSTITUCION EDUCATIVA:	Esc. Bas. Nº 1770 – Mcal. F.S. López
EMPRESA CONTRATISTA:	Sociedad Constructora Chaco S.A.
FISCALIZACION:	CPI UEPP MEC
SUPERVISOR:	JEFATURA DE SUPERVISION Y CERTIFICACION CPI UEPP MEC
DÍA: 16-SET-2020	

CONTRATISTA: TRABAJOS EJECUTADOS:	FISCAL: TRABAJOS VERIFICADOS:
SIN ACTIVIDAD	

CASILLA EN CASO DE LLUVIAS

DÍA: MIERCOLES		REALIZADO	NO REALIZADO	CORRECCION
HORA	COMIENZO:			
	FIN:			
TRABAJOS SUSPENDIDOS POR LLUVIA				

INCIDENCIAS

DÍA: TRABAJOS SUSPENDIDOS	REALIZADO	NO REALIZADO	CORRECCION

FUERZA MAYOR	RUTA	TRAMO	MATERIALES RECHAZADOS
CAMINOS INTRANSITABLES			
CORTES DE RUTA			

OBSERVACIONES:

Olga Sanabria
Arquitecta
Reg. MOPC. 2218

EMPRESA CONTRATISTA

FISCALIZADOR

Guillermo Godoy
ARQUITECTO

SUPERVISION

MINISTERIO DE EDUCACIÓN Y CIENCIAS

CONTRATACIÓN VÍA EXCEPCIÓN N° 01/2019 "CONSTRUCCIÓN DE ESPACIOS DE DESARROLLO INFANTIL CON TÉCNICAS CONSTRUCTIVAS MIXTAS" – PLURIANUAL – IDN° 356.937

LIBRO DE OBRAS	0000236

INSITUCION EDUCATIVA: Esc. Bas. No. 1295 Virgen del Rosario

EMPRESA CONTRATISTA: Sociedad Constructora Chaco S.A.

FISCALIZACIÓN: CPI UEPP MEC

SUPERVISOR: JEFATURA DE SUPERVISIÓN Y CERTIFICACIÓN CPI UEPP MEC

DÍA: Sabado 26 de Septiembre

CONTRATISTA TRABAJOS EJECUTADOS:	FISCAL: TRABAJOS VERIFICADOS:
- Prosiguen corte de Hormigo	
- Prosiguen trabajo de Aislacion y demolicion losa	

CASILLA EN CASO DE LLUVIAS

DÍA: Domingo 27		REALIZADO	NO REALIZADO	CORRECCIÓN
HORA	COMIENZO:			
	FIN:			
TRABAJOS SUSPENDIDOS:				
Se suspende actividad por lluvia				

INCIDENCIAS

DÍA:	REALIZADO	NO REALIZADO	CORRECCIÓN
TRABAJOS SUSPENDIDOS:			

FUERZA MAYOR

	RUTA	TRAMO
CAMINOS INTRANSITABLES		
CORTES DE RUTA		

MATERIALES RECHAZADOS

OBSERVACIONES:

Juan B. Godoy Amor
Arquitecto
Pat. Prof. N° 10.395

Guillermo Godoy
ARQUITECTO

EMPRESA CONTRATISTA | FISCALIZADOR | SUPERVISIÓN

Gráfica Bien Hecho - Avda. Blás Garay Km. 6 B° San Isidro - Tel.: (061) 577 572 - Ciudad del Este
5 Tal: 50x3 Enum. 01 al 250 - 01/2020

MINISTERIO DE EDUCACIÓN Y CIENCIAS

CONTRATACIÓN VÍA EXCEPCIÓN N° 01/2019

"CONSTRUCCIÓN DE ESPACIOS DE DESARROLLO INFANTIL CON TÉCNICAS CONSTRUCTIVAS MIXTAS"
PLURIANUAL IDN° 356.937

LIBRO DE OBRAS

N° 0000208

INSTITUCION EDUCATIVA: Escuela Básica N° 1770 Mariscal Francisco Solano López
EMPRESA CONTRATISTA: Sociedad Constructora Chaco S.A.
FISCALIZACIÓN: CPI - UEPP - MEC
SUPERVISOR: Jefatura de Supervisión y Certificación CPI - UEPP - MEC

DIA: 27 - SET - 2020

CONTRATISTA TRABAJOS EJECUTADOS:	FISCAL: TRABAJOS VERIFICADOS:
SIN ACTIVIDAD POR LLUVIA	LLUVIA

CASILLA EN CASO DE LLUVIAS

DÍA: DOMINGO		REALIZADO	NO REALIZADO	CORRECCION
HORA	COMIENZO:			
	FIN:			
TRABAJOS SUSPENDIDOS: LLUVIA 20 mm				

INCIDENCIAS

DÍA:	REALIZADO	NO REALIZADO	CORRECCION
TRABAJOS SUSPENDIDOS:			

FUERZA MAYOR	RUTA	TRAMO
CAMINOS INTRANSITABLES		
CORTES DE RUTA		

MATERIALES RECHAZADOS

OBSERVACIONES:

Olga Sanabria
Arquitecta
Reg. MOPC 2218

EMPRESA CONTRATISTA

Jorge A. Paganetti
Ingeniero Civil
Reg. N° 3.170.115

FISCALIZADOR

SUPERVISIÓN

IMPRENTA CONTINENTAL - LINDA N° 1.939 - Sauce N° 1494 (15 Proyectadas) c/ Morelos
RUC: 479082-0 - Tel.: 021 371 630 / 0981 665 920 - 02 Tal. 50x3 - 0201/00300 - Octubre - 2020

ORIGINAL
DUPLICADO - TRIPLICADO

MINISTERIO DE EDUCACIÓN Y CIENCIAS

CONTRATACIÓN VÍA EXCEPCIÓN N° 01/2019

"CONSTRUCCIÓN DE ESPACIOS DE DESARROLLO INFANTIL CON TÉCNICAS CONSTRUCTIVAS MIXTAS"
PLURIANUAL IDN° 356.937

LIBRO DE OBRAS

N° 0000209

INSTITUCION EDUCATIVA: Escuela Básica N° 1770 Mariscal Francisco Solano López
EMPRESA CONTRATISTA: Sociedad Constructora Chaco S.A.
FISCALIZACIÓN: CPI - UEPP - MEC
SUPERVISOR: Jefatura de Supervisión y Certificación CPI - UEPP - MEC

DIA: 28 - SET - 2020

CONTRATISTA TRABAJOS EJECUTADOS:	FISCAL: TRABAJOS VERIFICADOS:
SIN ACTIVIDA EXCESO DE HUMEDAD CONSECUENCIA DE LLUVIA DIA ANTERIOR	Sin actividad por suelo saturado, llamado para actividad de los obreros

CASILLA EN CASO DE LLUVIAS

DÍA: LUNES		REALIZADO	NO REALIZADO	CORRECCION
HORA	COMIENZO:			
	FIN:			
TRABAJOS SUSPENDIDOS:				

INCIDENCIAS

DÍA:	REALIZADO	NO REALIZADO	CORRECCION
TRABAJOS SUSPENDIDOS:			

FUERZA MAYOR	RUTA	TRAMO
CAMINOS INTRANSITABLES		
CORTES DE RUTA		

MATERIALES RECHAZADOS

OBSERVACIONES:

Olga Sanabria
Arquitecta
Reg. MOPC 2218

Jorge A. Paganetti
Ingeniero Civil
Prof. N° 3.170.115

EMPRESA CONTRATISTA | FISCALIZADOR | SUPERVISIÓN

IMPRENTA CONTINENTAL - [illegible] Sauce N° 1494 (15 Proyectadas) c/ Morelos
RUC: 479082-0 - Tel.: 021 371 630 / 0981 665 920 - 02 Tal. 50x3 - 0201/00300 - Octubre - 2020

ORIGINAL
DUPLICADO - TRIPLICADO

DIRECCION NACIONAL DE AERONAUTICA CIVIL

DINAC

GOBIERNO Paraguay de la gente
NACIONAL

DIRECCION DE METEOROLOGIA E HIDROLOGIA

Dpto. de Servicios Meteorológicos e Hidrológicos para el Público

REGISTRO DE PRECIPITACIÓN DIARIA (mm) AÑO 2020

Localidad	Latitud Sur	Longitud Oeste	Elevación
AERÓDROMO DE CAAZAPÁ	26° 10' 31,70"	56° 21' 16,92"	142 m s.n.m.m

Mes / Día	Enero	Febrero	Marzo	Abril	Mayo	Junio	Julio	Agosto	Setiembre	Octubre	Noviembre	Diciembre
1									0,0			
2									0,0			
3									0,0			
4									0,0			
5									0,0			
6									7,3			
7									2,5			
8									0,0			
9									0,0			
10									0,0			
11									0,0			
12									0,0			
13									4,0			
14									3,0			
15									0,0			
16									1,0			
17									0,0			
18									0,0			
19									0,0			
20									2,1			
21									0,0			
22									0,0			
23									0,0			
24									0,0			
25									0,0			
26									0,0			
27									3,1			
28									0,0			
29									0,0			
30									0,0			
31												
Total									23			
Máx. 24h									7,3			
Día Máx.									6			

Referencias: 0,0 sin precipitación; T precipitación no medible (Trazas); - sin datos de precipitación

Lic. María Lourdes Aveiro G.
Jefa Int. Dpto. Serv. Met. e Hid. para el Público
DMH - DINAC

Cnel. Lopez N° 1.080 c/ De la Conquista
Email: lourdes.aveiro@meteorologia.gov.py
julian.olmedo@meteorologia.gov.py

Tel. 021-4381192
Asunción - Paraguay

MINISTERIO DE EDUCACIÓN Y CIENCIAS (MEC)

CONTRATACIÓN VÍA EXCEPCIÓN N° 01/2019

"CONSTRUCCIÓN DE ESPACIOS DE DESARROLLO INFANTIL CON TÉCNICAS CONSTRUCTIVAS MIXTAS" - PLURIANUAL - ID: 356937

LIBRO DE OBRA N° 04

Institución Educativa: **ESCUELA BÁSICA N° 60 COMERCIO FRAY LUIS DE BOLAÑO- CAAZAPÁ**
Empresa Contratista: **SOCIEDAD CONSTRUCTORA CHACO S.A**
Fiscalización:
Residente Contratista:
Fecha: 14/09/2020 Estado del Tiempo: Lluvioso

CONTRATISTA	FISCALIZACIÓN
Sin actividad por las lluvias acontecidas	
en los Sitios de Obras.	

OBSERVACIONES:

SANDRA ELENA RHEINECK
arquitecta

Empresa Contratista

Empresa de Fiscalizacion

Antonio Pelaez García
Ingeniero Civil

DIRECCION NACIONAL DE AERONAUTICA CIVIL

DINAC

GOBIERNO Paraguay de la gente
NACIONAL

DIRECCION DE METEOROLOGIA E HIDROLOGIA

Dpto. de Servicios Meteorológicos e Hidrológicos para el Público

REGISTRO DE PRECIPITACIÓN DIARIA (mm) AÑO 2020

Localidad	Latitud Sur	Longitud Oeste	Elevación
Villarrica del Espíritu Santo	25° 45' 14,85"	56° 26' 16,46"	163 m s,n,m

Mes / Día	Enero	Febrero	Marzo	Abril	Mayo	Junio	Julio	Agosto	Setiembre	Octubre	Noviembre	Diciembre
1									0,0			
2									0,0			
3									0,0			
4									0,0			
5									0,0			
6									4,0			
7									0,8			
8									0,0			
9									0,0			
10									0,0			
11									0,0			
12									0,0			
13									0,0			
14									0,3			
15									0,0			
16									0,0			
17									0,0			
18									0,0			
19									0,0			
20									0,0			
21									0,0			
22									0,0			
23									0,0			
24									0,0			
25									0,0			
26									0,0			
27									0,0			
28									0,0			
29									0,0			
30									0,0			
31												
Total									5			
Máx,24h									4			
Día Máx.									6			

Referencias: 0,0 sin precipitación; T precipitación no medible (Trazas); - sin datos de precipitación

(DIN 3)

Lic. María Lourdes Aveiro G.
Jefa Int. Dpto. Serv. Met. e Hid. para el Público
DINAC

Cnel. López N° 1.080 c/ De la Conquista
Email: lourdes.aveiro@meteorologia.gov.py
julian.olmedo@meteorologia.gov.py

Tel. 021-438100 Int. 1192
Asunción - Paraguay

MINISTERIO DE EDUCACIÓN Y CIENCIAS (MEC)

CONTRATACIÓN VÍA EXCEPCIÓN N° 01/2019

"CONSTRUCCIÓN DE ESPACIOS DE DESARROLLO INFANTIL CON TÉCNICAS CONSTRUCTIVAS MIXTAS" - PLURIANUAL - ID: 356937

LIBRO DE OBRA N° 05

Institución Educativa: **ESCUELA BÁSICA N° 52 FÉLIX PÉREZ CARDOZO - FELIX PEREZ CARDOZO**
Empresa Contratista: **SOCIEDAD CONSTRUCTORA CHACO S.A**
Fiscalización:
Residente Contratista:
Fecha: 15/09/2020 Estado del Tiempo: Nublado y humedo

CONTRATISTA	FISCALIZACIÓN
Sin actividad en la Obra, con Terreno muy húmedo.	
con afectacion en los materiales de construcciones.	

OBSERVACIONES:

SANDRA ELENA RHEINECK
arquitecta
Empresa Contratista

Empresa Fiscalizadora
Ingeniero Civil

Misión: Garantizar a todas las personas una educación de calidad como bien público y derecho humano a lo largo de la vida.

Del REGISTRO FOTOGRAFICO.

Se observan en los Locales de Obras de los sgtes:

Imagen N° 1.

LOTE N° 2
De DEPARTAMENTOS de:
GUAIRA y CAAZAPA: con inicio de la Orden de Servicio de Obras N° 2 en este Periodo N° 9- de Setiembre/20.
Esc. Bas. N°60 Comercio Fray Luis de Bolaños. Caazapá, Vizcaíno Kue.
Esc. Bas. N° 52 Félix Pérez Cardozo. Guaira, Félix Pérez Cardozo, -Guaira

Se observan como los días de lluvias, y la AFECTACION DEL GRADO DE HUMEDAD, inciden en uno de los principales Componentes la Tierra Compensada según el proceso Tecnico de construcción y el P.B.C. del Rubro: Construcción del MURO TAPIAL. A fin de ser utilizada con la **Consistencia Correcta** mencionada en el P.B.C. para este rubro, como de los Rubros de Trabajos de Obras Exteriores.

Imagen N° 2

LOTE 5
Depto. ALTO PARANA.

Esc. Bas. N° 1.295 Virgen del Rosario. Hernandarias, Área 8
Esc. Bas. N° 1.770 Mcal. Francisco Solano López. Santa Rita, Unión.

Se observan como los días de lluvias, y la AFECTACION DEL GRADO DE HUMEDAD, inciden en el normal proceso de los Trabajos. en Rubros: de la realización de TRABAJOS DE AZOTEA y de Rubros de Trabajos en las áreas de Exteriores.

Imagen N° 3

LOTE 4. CENTRAL.
C.R.E. Saturio Ríos San Lorenzo, San Antonio.
Esc. Bas. N° 1.463 Divino Maestro. Ñemby, Rincón.

Se observan como los días de lluvias, y la AFECTACION DEL GRADO DE HUMEDAD, inciden según el normal proceso Tecnico de realización de trabajos conforme al P.B.C. en el Rubro: de la realización de trabajos del Rubro de: Revoques y Pintura, tanto de Rubros de Trabajos en las áreas de Exteriores.

Felix Arturo Duarte Franco
Arquitecto
Fiscal de Obras

Antonio Pláez García
Ingeniero Civil

Visión: Institución que brinda educación integral de calidad basada en valores éticos y democráticos, que promueve la participación, inclusión e interculturalidad para el desarrollo de las personas y la sociedad.

SOCIEDAD CONSTRUCTORA CHACO

SOCIEDAD CONSTRUCTORA CHACO S.A.
LOTE 2 – Junio 2020
CONTRATO N°10/2019-EDIS

GUAIRÁ- Esc. Básica Nº 52 Félix Pérez Cardozo- FELIX PEREZ CARDOZO, CENTRO

IMAGEN: 1 .

Ing. Luis M. Gulino C.
Representante Legal
Sociedad Constructora Chaco S.A.

SOCIEDAD CONSTRUCTORA CHACO

SOCIEDAD CONSTRUCTORA CHACO S.A.
LOTE 2 – Junio 2020
CONTRATO N°10/2019-EDIS

CAAZAPÁ-Esc. Básica Nº 60 Comercio Fray luis de Bolaños-CAAZAPA,VISCAINO KUE IMAGEN 1 - A.

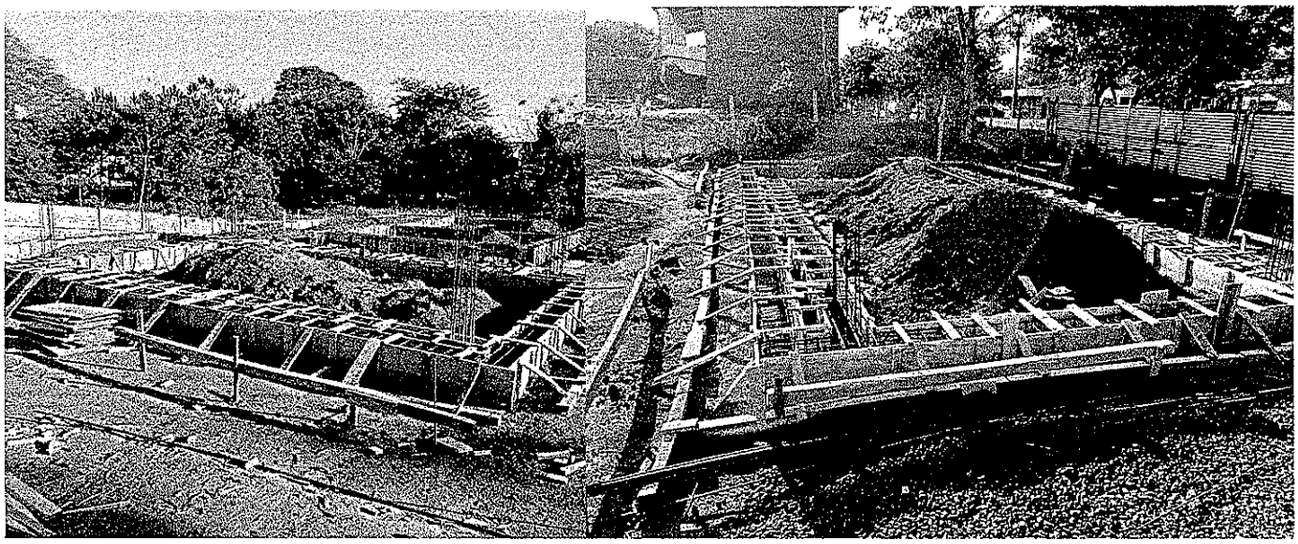

Ing. Luis M. Gulino C.
Representante Legal
Sociedad Constructora Chaco S.A.

SOCIEDAD CONSTRUCTORA CHACO

SOCIEDAD CONSTRUCTORA CHACO S.A.
LOTE 5 – Junio 2020
CONTRATO N°10/2019-EDIS

ALTO PARANÁ- Esc. Básica Nº 1295 Virgen del Rosario-HERNANDARIAS, ÁREA 6- IMAGEN 2.

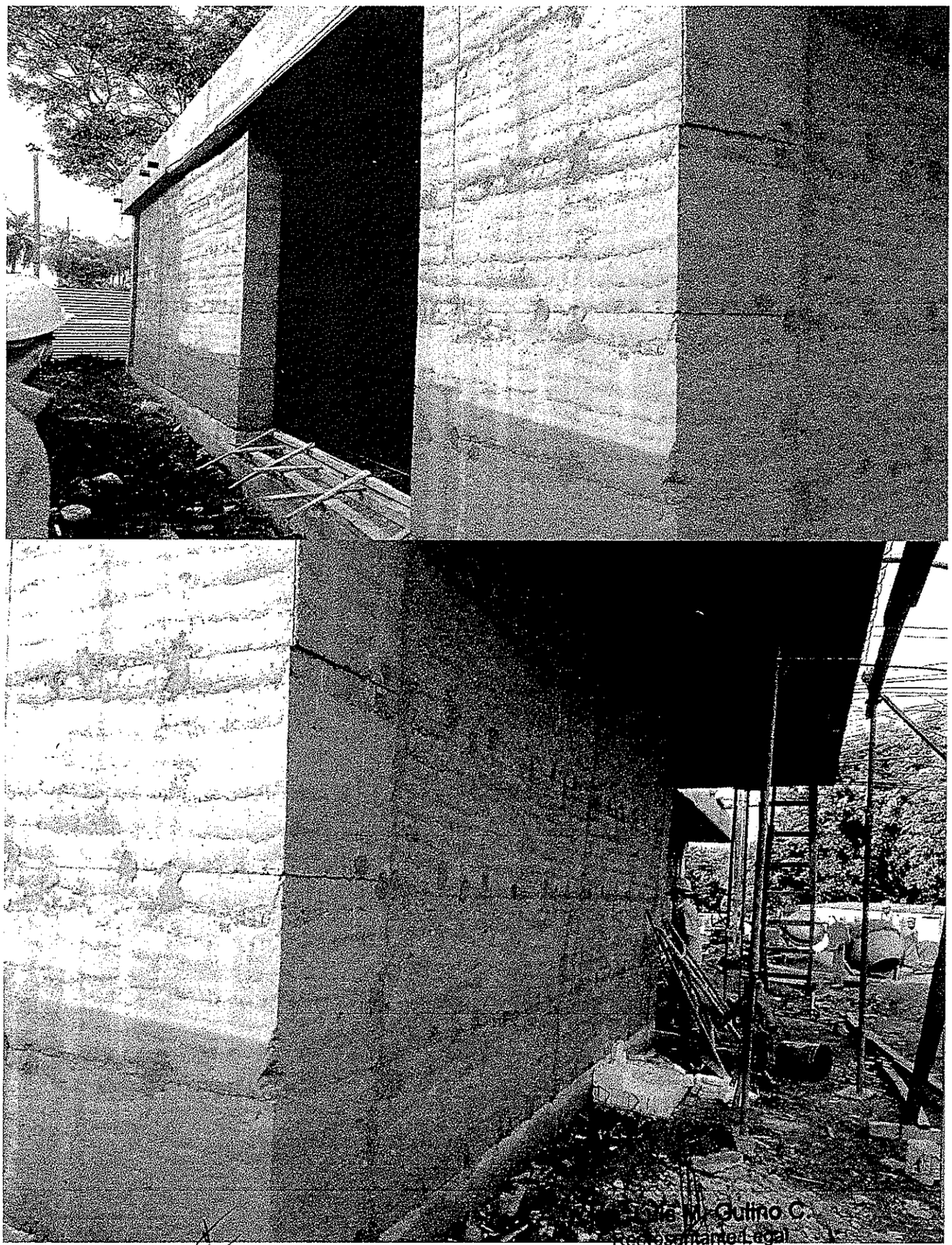

Sociedad Constructora Chaco S.A.

SOCIEDAD CONSTRUCTORA CHACO

SOCIEDAD CONSTRUCTORA CHACO S.A.
LOTE 5 – Junio 2020
CONTRATO N°10/2019-EDIS

ALTO PARANÁ- Esc. Básica Nº 1770 Mcal. Francisco Solano López-SANTA RITA, UNION IMAGEN 2 -A-

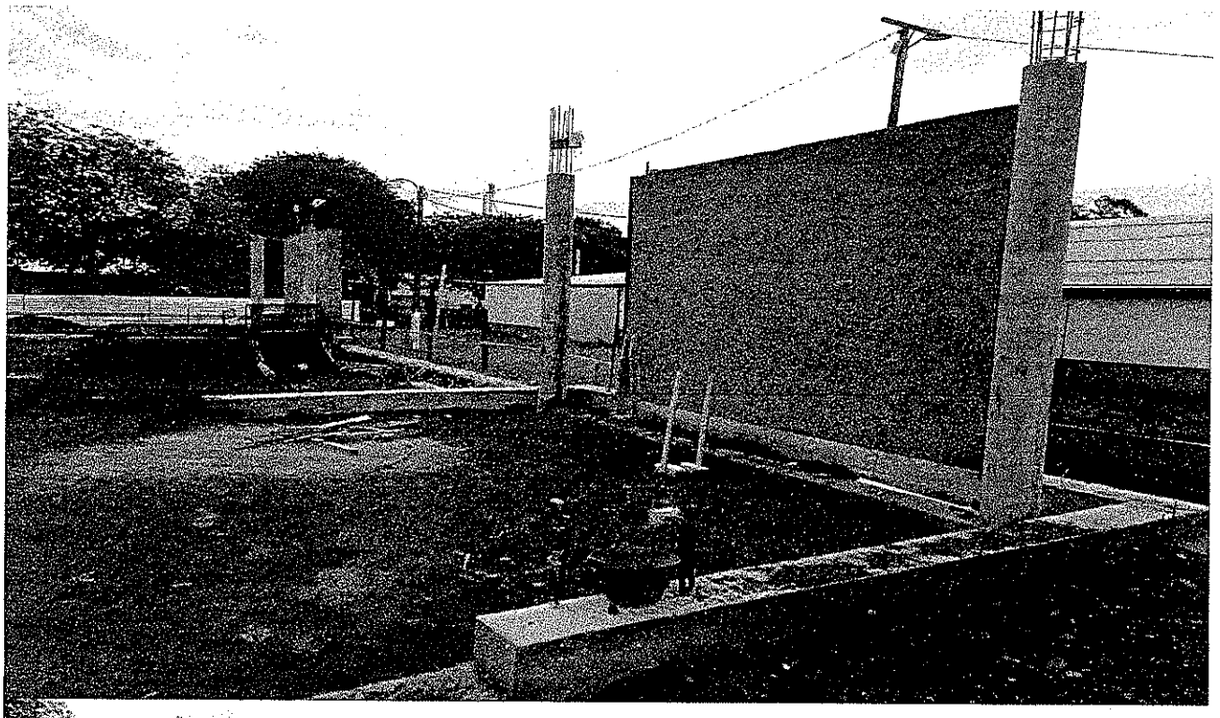

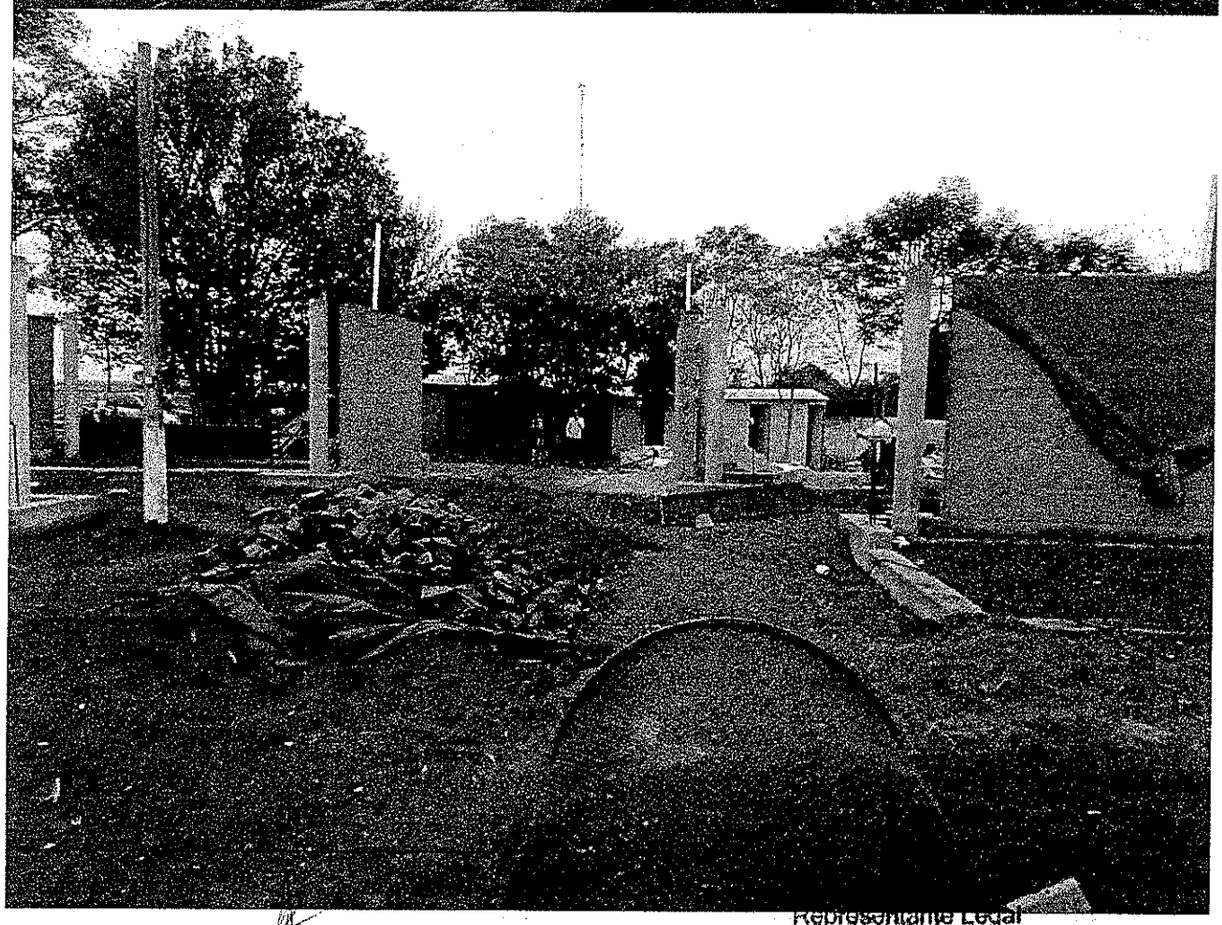

Representante Legal
Sociedad Constructora Chaco S.A.

SOCIEDAD CONSTRUCTORA CHACO

SOCIEDAD CONSTRUCTORA CHACO S.A.
LOTE 4 – Junio 2020
CONTRATO N°10/2019-EDIS

Escuela Básica N° 1463 "Divino Maestro"– Ñemby

IMAGEN 3 -

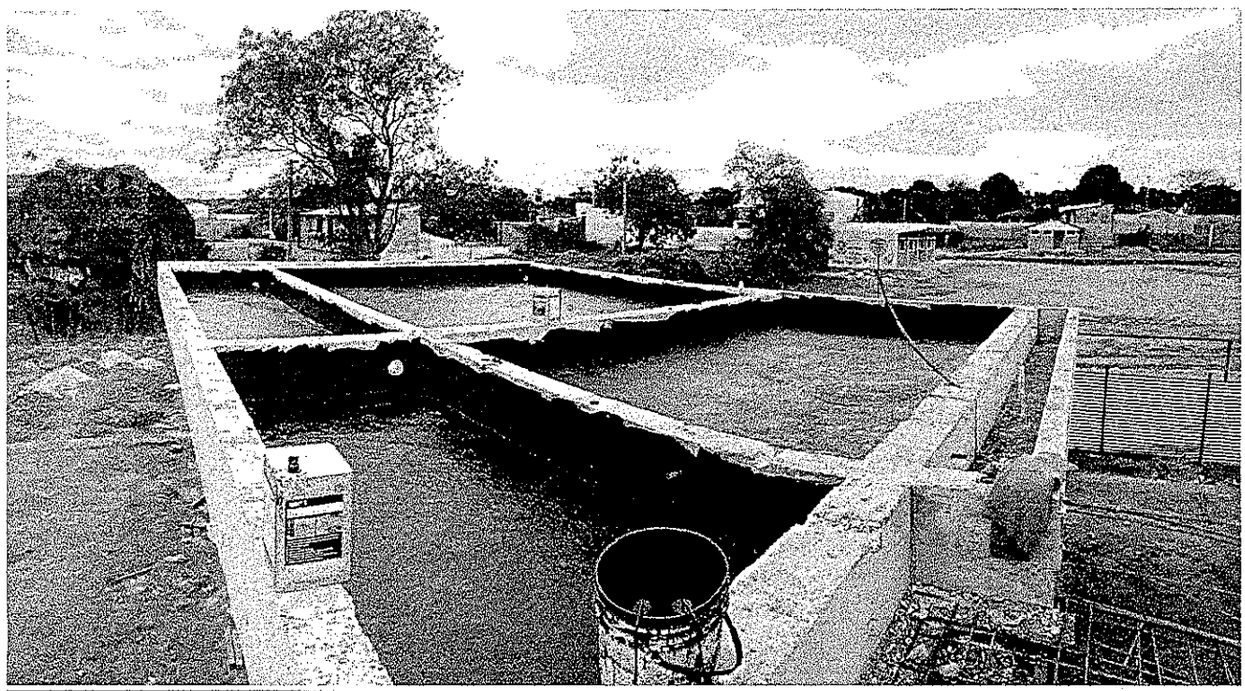

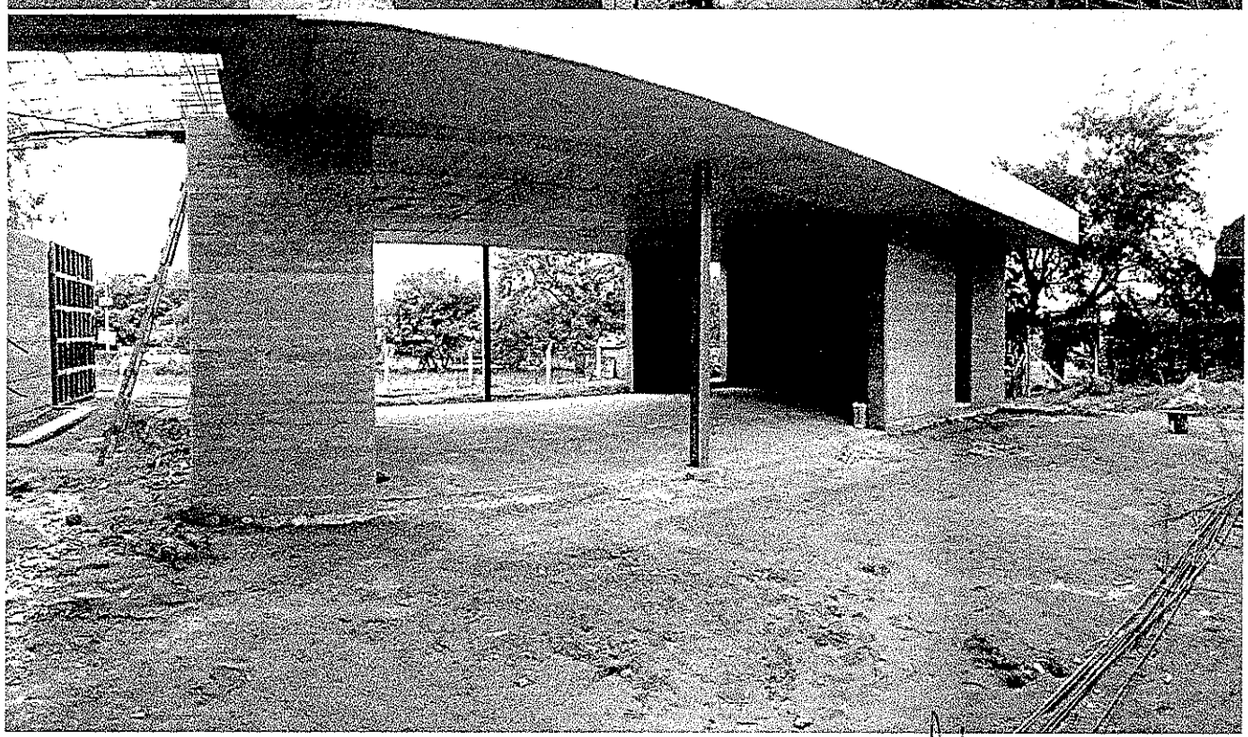

Ing. Luis M. Gulino C.
Representante Legal
Sociedad Constructora Chaco S.A.

Centro Regional de Educación "Saturio Ríos" – San Lorenzo

IMAGEN 3 -A

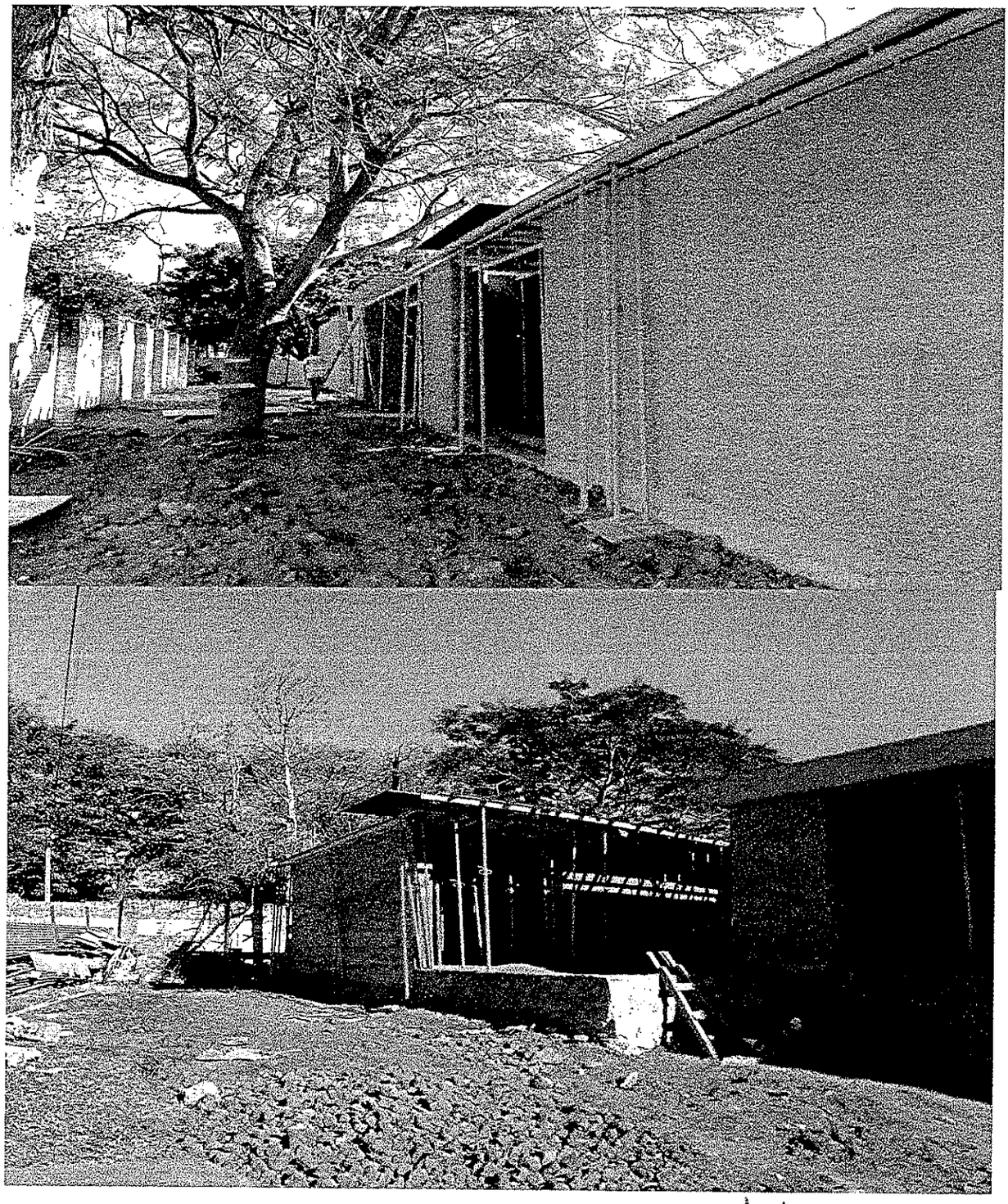

Ing. Luis M. Gulino C.
Representante Legal
Sociedad Constructora Chaco S.A.

SOCIEDAD CONSTRUCTORA CHACO

SOCIEDAD CONSTRUCTORA CHACO S.A.
LOTE 6 – Junio 2020
CONTRATO N°10/2019-EDIS

Escuela Básica N° 77 "Alúm de Vivé"– Paraguarí

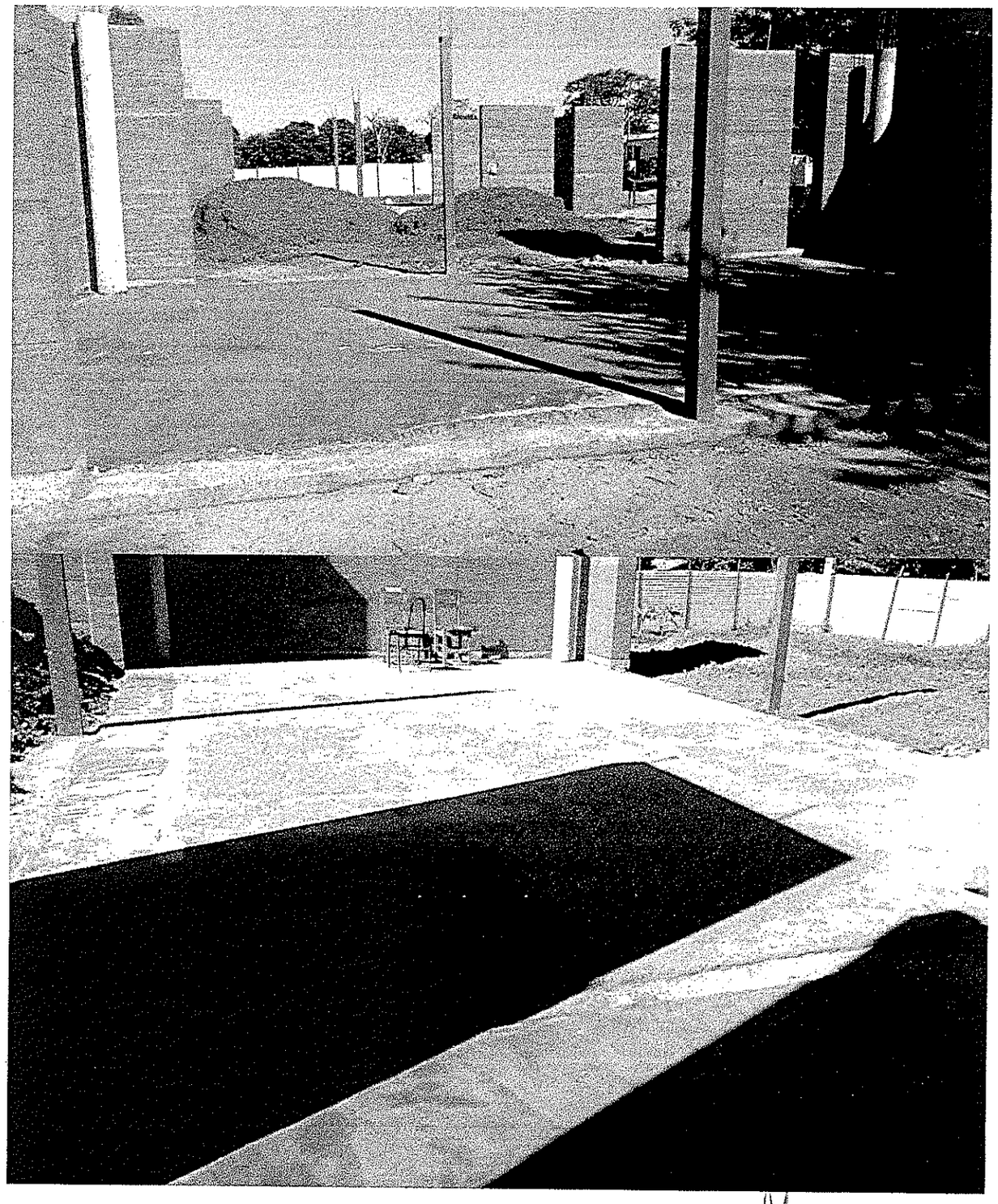

Ing. Luis M. Gulino C.
Representante Legal
Sociedad Constructora Chaco S.A.