SOCIEDAD CONSTRUCTORA CHACO

Asunción, 5 de NOVIEMBRE de 2020

Señora:
Arq. Patricia Josefina Sánchez de Ávila
Coordinadora
Unidad Ejecutora de Programas y Proyectos
Ministerio de Educación y Ciencias
Presente

Ref.: "Contratación Vía Excepción Nº 01/2019: Construcción de espacios de desarrollo infantil con técnicas constructivas alternativas mixtas. Plurianual. ID Nº 356937. Contrato Nº 10/2019: Lote 2: Guairá, Caazapá. Lote Nº 4: Central. Lote Nº 5: Alto Paraná. Lote Nº 6: Capital, Paraguarí.

De nuestra consideración:

Tenemos el agrado de dirigirnos a Ud., en relación a los cálculos de afectación por días de lluvia, del Mes de OCTUBRE **de 2020** de nuestro Lote. Conforme a las nuevas disposiciones, hemos realizado los ajustes y conteo de las incidencias climáticas, conforme al Libro de Obras e Informe de Registros de lluvia de la DINAC para el siguiente periodo.

Periodo	Certificado	Registro **Dinac**	Incidencias **Libro de Obras**	Cantidad de días de prórroga
Octubre 2020 (Caazapá)	Certificado del mes	4 días	0 días	**4 días**
Octubre 2020 (Guaira)	Certificado del mes	7 días	0 días	**7 días**
Octubre 2020 (Ñemby)	Certificado del mes	6 días	0 días	**6 días**
Octubre 2020 (San Lorenzo)	Certificado del mes	6 días	0 días	**6 días**
Octubre 2020 (Lambaré)	Certificado del mes	6 días	0 días	**6 días**
Octubre 2020 (Hernandarias)	Certificado del mes	4días	0 días	**4 días**
Octubre 2020 (Santa Rita)	Certificado del mes	4 días	0 días	**4 días**
Octubre 2020 (Paraguarí)	Certificado del mes	2 días	0 días	**2 días**
Octubre 2020 (Asunción Ma. F. González)	Certificado del mes	6 días	0 días	**6 días**
Octubre 2020 (Asunción Rca. del Perú)	Certificado del mes	6 días	0 días	**6 días**

Sin nada más que agregar, me despido cordialmente.

Ing. Luis M. Coutinho C.
Representante Legal
Sociedad Constructora Chaco S.A.

U.E.P.P. MEC
Exp. Nº: 6163
Recibido por: Natalia
DIA 06 MES 11 AÑO 2020 HORA 9:38

Dirección: Pariri Nro. 1013 casi Av. Fernando de la Mora
Tel.: (595 21) 550283 - Sitio web: www.scc.com.py

DINAC

DIRECCION NACIONAL DE
AERONAUTICA CIVIL

GOBIERNO NACIONAL Paraguay de la gente

DIRECCION DE METEOROLOGIA E HIDROLOGIA

Dpto. de Servicios Meteorológicos e Hidrológicos para el Público

REGISTRO DE PRECIPITACIÓN DIARIA (mm) AÑO 2020

Localidad	Latitud Sur	Longitud Oeste	Elevación
PARAGUARÍ	25° 37' 36,51"	57° 08' 44,99"	116 m s.n.m.m

Mes / Día	Enero	Febrero	Marzo	Abril	Mayo	Junio	Julio	Agosto	Setiembre	Octubre	Noviembre	Diciembre
1										0,0		
2										0,0		
3										0,0		
4										0,0		
5										0,0		
6										0,0		
7										0,0		
8										0,0		
9										0,0		
10										0,0		
11										0,0		
12										0,0		
13										0,0		
14										11,0		
15										0,0		
16										0,0		
17										0,0		
18										0,0		
19										0,0		
20										0,0		
21										0,0		
22										0,0		
23										0,0		
24										0,0		
25										45,0		
26										0,0		
27										0,0		
28										0,0		
29										0,0		
30										-		
31												
Total										56		
Máx. 24h										45		
Día Máx.										25		

Referencias: 0,0 sin precipitación; T precipitación no medible (Trazas); - sin datos de precipitación

Ing. Luis M. Navarro C.
Representante Legal
Sociedad Construcciones Chaco S.A.

Ing. Raúl Enrique Rodas Franco
Director de Meteorología e Hidrología
DINAC

Cnel. Lopez N° 1.080 c/ De la Conquista
Email: lourdes.aveiro@meteorologia.gov.py
julian.olmedo@meteorologia.gov.py
Tel. 021-4381192
Asunción - Paraguay

DIRECCION NACIONAL DE AERONAUTICA CIVIL — DINAC

GOBIERNO NACIONAL Paraguay de la gente

DIRECCION DE METEOROLOGIA E HIDROLOGIA

Dpto. de Servicios Meteorológicos e Hidrológicos para el Público

REGISTRO DE PRECIPITACIÓN DIARIA (mm) AÑO 2020

Localidad	Latitud Sur	Longitud Oeste	Elevación
AEROPUERTO "SILVIO PETTIROSSI", LUQUE	25° 14' 09,99"	57° 30' 53,08"	83 m s.n.m.m

Mes / Día	Enero	Febrero	Marzo	Abril	Mayo	Junio	Julio	Agosto	Setiembre	Octubre	Noviembre	Diciembre
1										0,0		
2										0,0		
3										0,0		
4										0,0		
5										0,0		
6										0,0		
7										0,0		
8										0,0		
9										0,0		
10										0,0		
11										0,0		
12										0,4		
13										0,0		
14										9,8		
15										0,0		
16										0,0		
17										0,0		
18										0,0		
19										0,0		
20										0,0		
21										0,0		
22										0,0		
23										3,0		
24										0,0		
25										57,0		
26										0,2		
27										0,0		
28										0,2		
29										0,0		
30										-		
31												
Total										71		
Máx. 24h										57		
Día Máx.										25		

Referencias: 0,0 sin precipitación; T precipitación no medible (Trazas); - sin datos de precipitación

6-

Ing. Luis Alfredo C... Asesor Jurídico Legal

Ing. Raúl Enrique Rodas Frais
Director de Meteorología e Hidrología
DINAC

Cnel. Lopez N° 1.080 c/ De la Conquista
Email: lourdes.aveiro@meteorologia.gov.py
julian.olmedo@meteorologia.gov.py
021-4381192
Asunción - Paraguay

DINAC

DIRECCION NACIONAL DE **AERONAUTICA CIVIL**

GOBIERNO NACIONAL

DIRECCION DE METEOROLOGIA E HIDROLOGIA

Dpto. de Servicios Meteorológicos e Hidrológicos para el Público

REGISTRO DE PRECIPITACIÓN DIARIA (mm) AÑO 2020

Localidad	Latitud Sur	Longitud Oeste	Elevación
AEROPUERTO "GUARANÍ" MINGA GUAZÚ	25° 27' 21,02"	54° 50' 20,21"	247 m s.n.m.m

Mes / Día	Enero	Febrero	Marzo	Abril	Mayo	Junio	Julio	Agosto	Setiembre	Octubre	Noviembre	Diciembre
1										0,0		
2										0,0		
3										0,0		
4										0,0		
5										0,0		
6										0,0		
7										0,0		
8										2,5		
9										0,0		
10										0,0		
11										0,0		
12										0,0		
13										0,0		
14										33,6		
15										0,0		
16										0,0		
17										0,0		
18										0,0		
19										0,0		
20										0,0		
21										0,0		
22										0,0		
23										0,0		
24										0,0		
25										25,5		
26										0,2		
27										0,0		
28										0,0		
29										0,0		
30										-		
31												
Total										62		
Máx.24h										33,6		
Día Máx.	29	16	18	6	5	3	7	12	27	14		

Referencias: 0,0 sin precipitación; T precipitación no medible (Trazas); - sin datos de precipitación

Ing. Luis [illegible] Galiro C.
Encargado Área Legal
Sociedad Concesionaria Chaco S.A.

Cnel. Lopez N° 1.080 c/ De la Conquista
Email: lourdes.aveiro@meteorologia.gov.py
julian.olmedo@meteorologia.gov.py

Tel. 021-4381192
Asunción - Paraguay

Ing. Raúl Enrique Rodas Franco
Director de Meteorología e Hidrología
DINAC

DINAC

DIRECCION NACIONAL DE
AERONAUTICA CIVIL

GOBIERNO NACIONAL

DIRECCION DE METEOROLOGIA E HIDROLOGIA

Dpto. de Servicios Meteorológicos e Hidrológicos para el Público

REGISTRO DE PRECIPITACIÓN DIARIA (mm) AÑO 2020

Localidad	Latitud Sur	Longitud Oeste	Elevación
AERÓDROMO DE CAAZAPÁ	26° 10' 31,70"	56° 21' 16,92"	142 m s.n.m.m

Mes / Día	Enero	Febrero	Marzo	Abril	Mayo	Junio	Julio	Agosto	Setiembre	Octubre	Noviembre	Diciembre
1										0,0		
2										0,0		
3										0,0		
4										0,0		
5										0,0		
6										0,0		
7										1,4		
8										3,1		
9										0,0		
10										0,0		
11										0,0		
12										0,0		
13										0,0		
14										30,4		
15										0,0		
16										0,0		
17										0,0		
18										0,0		
19										0,0		
20										0,0		
21										0,0		
22										0,0		
23										0,0		
24										0,0		
25										53,0		
26										0,0		
27										0,0		
28										0,0		
29										0,0		
30										-		
31												
Total										88		
Máx. 24h										53		
Día Máx.										25		

Referencias: 0,0 sin precipitación; T precipitación no medible (Trazas); - sin datos de precipitación

✓ 4-

Cnel. Lopez N° 1.080 c/ De la Conquista
Email: lourdes.aveiro@meteorologia.gov.py
julian.olmedo@meteorologia.gov.py

Ing. Raúl Enrique Rodas Franco
Director de Meteorología e Hidrología
DINAC

Tel. 021-4381192
Asunción - Paraguay

Representante Legal
Sociedad Constructora Chaco S.A.

DINAC

DIRECCION NACIONAL DE
AERONAUTICA CIVIL

GOBIERNO NACIONAL Paraguay de la gente

DIRECCION DE METEOROLOGIA E HIDROLOGIA

Dpto. de Servicios Meteorológicos e Hidrológicos para el Público

REGISTRO DE PRECIPITACIÓN DIARIA (mm) AÑO 2020

Localidad	Latitud Sur	Longitud Oeste	Elevación
AERÓDROMO DE SALTO DEL GUAIRÁ	24° 01' 57,27"	54° 21' 13,81"	297 m s,n,m,m

Mes / Día	Enero	Febrero	Marzo	Abril	Mayo	Junio	Julio	Agosto	Setiembre	Octubre	Noviembre	Diciembre
1										0,0		
2										0,0		
3										0,0		
4										0,0		
5										0,0		
6										0,0		
7										0,0		
8										0,0		
9										0,0		
10										0,0		
11										0,0		
12										0,0		
13										1,0		
14										46,4		
15										0,0		
16										0,0		
17										0,0		
18										0,0		
19										0,0		
20										0,0		
21										0,0		
22										0,0		
23										1,0		
24										0,0		
25										16,0		
26										9,3		
27										0,0		
28										3,0		
29										4,0		
30										-		
31												
Total										81		
Máx, 24h										46,4		
Día Máx,										14		

Referencias: 0,0 sin precipitación; T precipitación no medible (Trazas); - sin datos de precipitación

Cnel. Lopez N° 1.080 c/ De la Conquista
Email: lourdes.aveiro@meteorologia.gov.py
julian.olmedo@meteorologia.gov.py

Ing. Raúl Enrique Rodas Franco
Director de Meteorología e Hidrología
DINAC

Ing. Luis Gallino C.
Departamento Legal
Asunción Paraguay Chaco S.A.

Tel. 021-4381192

MINISTERIO DE EDUCACIÓN Y CIENCIAS

CONTRATACIÓN VÍA EXCEPCIÓN N° 01/2019

"CONSTRUCCIÓN DE ESPACIOS DE DESARROLLO INFANTIL CON TÉCNICAS CONSTRUCTIVAS MIXTAS"
PLURIANUAL IDN° 356.937

LIBRO DE OBRAS

N° 0000231

INSTITUCION EDUCATIVA: Escuela Básica N° 1463 Divino Maestro ÑEMBY - CENTRAL
EMPRESA CONTRATISTA: Sociedad Constructora Chaco S.A.
FISCALIZACIÓN: CPI - UEPP - MEC
SUPERVISOR: Jefatura de Supervisión y Certificación CPI - UEPP - MEC

DIA: 13/10/2020 Martes

CONTRATISTA TRABAJOS EJECUTADOS:	FISCAL: TRABAJOS VERIFICADOS:
Sin actividad (lluvia)	Sin actividad

CASILLA EN CASO DE LLUVIAS

DÍA: 13/10/20		REALIZADO	NO REALIZADO	CORRECCION
HORA	COMIENZO:			
	FIN:			
TRABAJOS SUSPENDIDOS: Todos				

INCIDENCIAS

DÍA:	REALIZADO	NO REALIZADO	CORRECCION
TRABAJOS SUSPENDIDOS:			

FUERZA MAYOR	RUTA	TRAMO
CAMINOS INTRANSITABLES		
CORTES DE RUTA		

MATERIALES RECHAZADOS

OBSERVACIONES:

EMPRESA CONTRATISTA — FISCALIZADOR: Fernando Centurión, Ingeniero Civil, Reg. N° 2692 — SUPERVISIÓN

IMPRENTA CONTINENTAL - C.I.I. N°: 1.039 - Sauce N° 1494 (15 Proyectadas) c/ Morelos
RUC: 479082-0 - Tel.: 021 371 630 / 0981 665 920 - 01 Tal. 50x3 - 0201/00250 - Setiembre - 2020

ORIGINAL
DUPLICADO - TRIPLICADO

MINISTERIO DE EDUCACIÓN Y CIENCIAS

CONTRATACIÓN VÍA EXCEPCIÓN N° 01/2019

"CONSTRUCCIÓN DE ESPACIOS DE DESARROLLO INFANTIL CON TÉCNICAS CONSTRUCTIVAS MIXTAS"
PLURIANUAL IDN° 356.937

LIBRO DE OBRAS

N° 0000233

INSTITUCION EDUCATIVA: Escuela Básica N° 1463 Divino Maestro CENTRAL
EMPRESA CONTRATISTA: Sociedad Constructora Chaco S.A.
FISCALIZACIÓN: CPI - UEPP - MEC
SUPERVISOR: Jefatura de Supervisión y Certificación CPI - UEPP - MEC

DIA: 15/10/2020 Jueves

CONTRATISTA TRABAJOS EJECUTADOS:	FISCAL: TRABAJOS VERIFICADOS:
Sin actividad (lluvia)	Sin actividad.

CASILLA EN CASO DE LLUVIAS

DÍA: 15/10/20		REALIZADO	NO REALIZADO	CORRECCION
HORA	COMIENZO:			
	FIN:			
TRABAJOS SUSPENDIDOS: Todos los trabajos				

INCIDENCIAS

DÍA:	REALIZADO	NO REALIZADO	CORRECCION
TRABAJOS SUSPENDIDOS:			

FUERZA MAYOR

	RUTA	TRAMO
CAMINOS INTRANSITABLES		
CORTES DE RUTA		

MATERIALES RECHAZADOS

OBSERVACIONES:

EMPRESA CONTRATISTA — FISCALIZADOR — SUPERVISIÓN

Fernando Centurión
Ingeniero Civil
Reg. Nº 2692

Arq. Olga Sanabria

IMPRENTA CONTINENTAL - C.H.I. Nº: 1.039 - Sauce Nº 1494 (15 Proyectadas) c/ Morelos
RUC: 479082-0 - Tel.: 021 971 630 / 0981 665 920 - 01 Tal. 50x3 - 0201/00250 - Setiembre - 2020

ORIGINAL
DUPLICADO - TRIPLICADO

MINISTERIO DE EDUCACIÓN Y CIENCIAS

CONTRATACIÓN VÍA EXCEPCIÓN N° 01/2019

"CONSTRUCCIÓN DE ESPACIOS DE DESARROLLO INFANTIL CON TÉCNICAS CONSTRUCTIVAS MIXTAS"
PLURIANUAL IDN° 356.937

LIBRO DE OBRAS

N° 0000242

INSTITUCION EDUCATIVA: Escuela Básica N° 1463 Divino Maestro
EMPRESA CONTRATISTA: Sociedad Constructora Chaco S.A.
FISCALIZACIÓN: CPI - UEPP - MEC
SUPERVISOR: Jefatura de Supervisión y Certificación CPI - UEPP - MEC

CONPAC

DIA: 26/10/2020 lunes.

CONTRATISTA TRABAJOS EJECUTADOS:	FISCAL: TRABAJOS VERIFICADOS:
Sin actividad (lluvia)	Sin actividad a causa de inclemencias climáticas

CASILLA EN CASO DE LLUVIAS

DÍA:	26/10/20	REALIZADO	NO REALIZADO	CORRECCION
HORA	COMIENZO:			
	FIN:			
TRABAJOS SUSPENDIDOS: Todos los trabajos				

INCIDENCIAS

DÍA:	REALIZADO	NO REALIZADO	CORRECCION
TRABAJOS SUSPENDIDOS:			

FUERZA MAYOR	RUTA	TRAMO
CAMINOS INTRANSITABLES		
CORTES DE RUTA		

MATERIALES RECHAZADOS

OBSERVACIONES:

Sin actividad por causa de inclemencias climáticas.

EMPRESA CONTRATISTA — FISCALIZADOR — SUPERVISIÓN

Fernando Centurión
Ingeniero Civil
Reg. Nº 3692

Arq. Olga Tanasiuk

IMPRENTA CONTINENTAL - C.H.I. N°: 1.039 - Sauce N° 1494 (15 Proyectadas) c/ Morelos
RUC: 479030 - Tel.: 021 - 1.630 / 0981 665 920 - 01 Tal. 50x3 - 0201/00250 - Setiembre - 2020

ORIGINAL
DUPLICADO - TRIPLICADO

MINISTERIO DE EDUCACIÓN Y CIENCIAS

CONTRATACIÓN VÍA EXCEPCIÓN N° 01/2019

"CONSTRUCCIÓN DE ESPACIOS DE DESARROLLO INFANTIL CON TÉCNICAS CONSTRUCTIVAS MIXTAS"
PLURIANUAL IDN° 356.937

LIBRO DE OBRAS N° 0000200

INSTITUCION EDUCATIVA: Escuela Básica N° 77 Prof. Encarnación Alum de Vive — PARAGUARI
EMPRESA CONTRATISTA: Sociedad Constructora Chaco S.A.
FISCALIZACIÓN: CPI - UEPP - MEC
SUPERVISOR: Jefatura de Supervisión y Certificación CPI - UEPP - MEC

DIA: Mi/14/oct/2020

CONTRATISTA TRABAJOS EJECUTADOS:	FISCAL: TRABAJOS VERIFICADOS:
Lluvia sin actividad en obra	

CASILLA EN CASO DE LLUVIAS

DÍA:		REALIZADO	NO REALIZADO	CORRECCION
HORA	COMIENZO:			
	FIN:			
TRABAJOS SUSPENDIDOS:				

INCIDENCIAS

DÍA:	REALIZADO	NO REALIZADO	CORRECCION
TRABAJOS SUSPENDIDOS:			

FUERZA MAYOR	RUTA	TRAMO
CAMINOS INTRANSITABLES		
CORTES DE RUTA		

MATERIALES RECHAZADOS

OBSERVACIONES: Verificado el 30 de octubre de 2020

EMPRESA CONTRATISTA — FISCALIZADOR — SUPERVISIÓN

Ingeniero Civil

IMPRENTA CONTINENTAL C.H.J. N° 1.039 - Salusa N° 1494 (15 Proyectadas) Villa Morelos
RUC: 479082-0 Tel. 021-374.998 / 0981 665 920 - 02 Tal. 50x3 - 0101/00200 - Julio - 2020

ORIGINAL
DUPLICADO - TRIPLICADO

MINISTERIO DE EDUCACIÓN Y CIENCIAS

CONTRATACIÓN VÍA EXCEPCIÓN N° 01/2019

"CONSTRUCCIÓN DE ESPACIOS DE DESARROLLO INFANTIL CON TÉCNICAS CONSTRUCTIVAS MIXTAS"
PLURIANUAL IDN° 356.937

LIBRO DE OBRAS

N° 0000201

INSTITUCION EDUCATIVA: Escuela Básica N° 77 Prof. Encarnación Alum de Vive PARAGUARI
EMPRESA CONTRATISTA: Sociedad Constructora Chaco S.A.
FISCALIZACIÓN: CPI - UEPP - MEC
SUPERVISOR: Jefatura de Supervisión y Certificación CPI - UEPP - MEC

DIA: JU/15/oct/2020

CONTRATISTA TRABAJOS EJECUTADOS:	FISCAL: TRABAJOS VERIFICADOS:
lluvia: sin actividad en obra	

CASILLA EN CASO DE LLUVIAS

DÍA:		REALIZADO	NO REALIZADO	CORRECCION
HORA	COMIENZO:			
	FIN:			
TRABAJOS SUSPENDIDOS:				

INCIDENCIAS

DÍA:	REALIZADO	NO REALIZADO	CORRECCION
TRABAJOS SUSPENDIDOS:			

FUERZA MAYOR	RUTA	TRAMO
CAMINOS INTRANSITABLES		
CORTES DE RUTA		

MATERIALES RECHAZADOS

OBSERVACIONES: Verificado el 30 de octubre de 2020

EMPRESA CONTRATISTA | FISCALIZADOR | SUPERVISIÓN

Ing. Civil Ramón Ramírez
Ingeniero Robert García
Ingeniero Civil

IMPRENTA CONTINENTAL S.H.I.R. Ruta Nº 1494 (15 Proyectadas) c/ Morelos
RUC: 479082-0 - Tel.: 021 371 630 / 0981 665 920 - 01 Tal. 50x3 - 00201/00250 - Octubre 2020

ORIGINAL
DUPLICADO - TRIPLICADO

MINISTERIO DE EDUCACIÓN Y CIENCIAS

CONTRATACIÓN VÍA EXCEPCIÓN N° 01/2019

"CONSTRUCCIÓN DE ESPACIOS DE DESARROLLO INFANTIL CON TÉCNICAS CONSTRUCTIVAS MIXTAS"
PLURIANUAL IDN° 356.937

LIBRO DE OBRAS N° 0000209

INSTITUCION EDUCATIVA: Escuela Básica N° 77 Prof. Encarnación Alum de Vive PARAGUARI
EMPRESA CONTRATISTA: Sociedad Constructora Chaco S.A.
FISCALIZACIÓN: CPI - UEPP - MEC
SUPERVISOR: Jefatura de Supervisión y Certificación CPI - UEPP - MEC

DIA: Sá / 24 / oct / 2020

CONTRATISTA TRABAJOS EJECUTADOS:	FISCAL: TRABAJOS VERIFICADOS:
lluvia: sin actividad en obras	

CASILLA EN CASO DE LLUVIAS

DÍA:		REALIZADO	NO REALIZADO	CORRECCION
HORA	COMIENZO:			
	FIN:			
TRABAJOS SUSPENDIDOS:				

INCIDENCIAS

DÍA:	REALIZADO	NO REALIZADO	CORRECCION
TRABAJOS SUSPENDIDOS:			

FUERZA MAYOR	RUTA	TRAMO
CAMINOS INTRANSITABLES		
CORTES DE RUTA		

MATERIALES RECHAZADOS

OBSERVACIONES: Verificado el 30 de octubre de 2020

EMPRESA CONTRATISTA — FISCALIZADOR — SUPERVISIÓN

Ing. Olga Samaniego — Ingeniero Civil

IMPRENTA CONTINENTAL - C.H.I. N°: 1.039 - Sauce N° 1494 (15 Proyectadas) c/ Morelos - Asunción
RUC: 479082-0 - Tel.: 021 - 610 630 / 0981 665 929 / 91 Tal. 50x3 - 00201/00250 - Octubre - 2020

ORIGINAL
DUPLICADO - TRIPLICADO

MINISTERIO DE EDUCACIÓN Y CIENCIAS

CONTRATACIÓN VÍA EXCEPCIÓN N° 01/2019

"CONSTRUCCIÓN DE ESPACIOS DE DESARROLLO INFANTIL CON TÉCNICAS CONSTRUCTIVAS MIXTAS"
PLURIANUAL IDN° 356.937

LIBRO DE OBRAS N° 0000210

INSTITUCION EDUCATIVA: Escuela Básica N° 77 Prof. Encarnación Alum de Vive PARAGUARI
EMPRESA CONTRATISTA: Sociedad Constructora Chaco S.A.
FISCALIZACIÓN: CPI - UEPP - MEC
SUPERVISOR: Jefatura de Supervisión y Certificación CPI - UEPP - MEC

DIA: Lu/26/oct/2020

CONTRATISTA TRABAJOS EJECUTADOS:	FISCAL: TRABAJOS VERIFICADOS:
lluvia: sin actividad en obras	

CASILLA EN CASO DE LLUVIAS

DÍA:		REALIZADO	NO REALIZADO	CORRECCION
HORA	COMIENZO:			
	FIN:			
TRABAJOS SUSPENDIDOS:				

INCIDENCIAS

DÍA:	REALIZADO	NO REALIZADO	CORRECCION
TRABAJOS SUSPENDIDOS:			

FUERZA MAYOR	RUTA	TRAMO
CAMINOS INTRANSITABLES		
CORTES DE RUTA		

MATERIALES RECHAZADOS

OBSERVACIONES: Verificado el 30 de octubre de 2020

EMPRESA CONTRATISTA — FISCALIZADOR — SUPERVISIÓN

Ing. Olga Tanabria — Ingeniero Civil

IMPRENTA CONTINENTAL - C.H.I. N°: 1.039 - Sauce N° 1494 (15 Proyectadas) c/ Morelos
RUC: 479082-9 - Tel.: 021 370 680 / 0981 686 920 - 01 Tal. 50x3 - 00201/00299 - Octubre / 2020

ORIGINAL
DUPLICADO - TRIPLICADO

MINISTERIO DE EDUCACIÓN Y CIENCIAS

CONTRATACIÓN VÍA EXCEPCIÓN N° 01/2019

"CONSTRUCCIÓN DE ESPACIOS DE DESARROLLO INFANTIL CON TÉCNICAS CONSTRUCTIVAS MIXTAS"
PLURIANUAL IDN° 356.937

LIBRO DE OBRAS

N° 0000229

INSTITUCION EDUCATIVA: Escuela Básica N° 142 María Felicidad González PARAGUARI
EMPRESA CONTRATISTA: Sociedad Constructora Chaco S.A.
FISCALIZACIÓN: CPI - UEPP - MEC
SUPERVISOR: Jefatura de Supervisión y Certificación CPI - UEPP - MEC

DIA: 14/10/20 – Miércoles

CONTRATISTA TRABAJOS EJECUTADOS:	FISCAL: TRABAJOS VERIFICADOS:
- Colocación de pasto - Arreglo de vallado perimetral de la escuela (techados y postes) - Colocación de portón metálico en cancha - Colocación de piso vinílico - A las 10:30 hs lluvias en obra, se suspenden actividades exteriores	1- Inicia la colocación del cesped en el jardín central 2- Colocación de piso vinílico en aulas. 3- Reparación de techo perimetral, incluye la colocación de postes de fº

CASILLA EN CASO DE LLUVIAS

DÍA: Miércoles 14/10/20		REALIZADO	NO REALIZADO	CORRECCION
HORA	COMIENZO: 9:30			
	FIN: 10:00			
TRABAJOS SUSPENDIDOS: Arreglo de techados Colocación de portones				

INCIDENCIAS

DÍA:	REALIZADO	NO REALIZADO	CORRECCION
TRABAJOS SUSPENDIDOS:			

FUERZA MAYOR

	RUTA	TRAMO
CAMINOS INTRANSITABLES		
CORTES DE RUTA		

MATERIALES RECHAZADOS

OBSERVACIONES:

Catherine Larrieur
ARQUITECTA
Reg. 3074

EMPRESA CONTRATISTA — FISCALIZADOR — SUPERVISIÓN

IMPRENTA CONTINENTAL - C.H.I. Nº: 1.039 - Sauce Nº 1494 (15 Proyectadas) c/ Morelos
RUC: 479082-0 - Tel.: 021 371 630 / 0981 665 920 - 01 Tal. 50x3 - 0201/00250 - Setiembre - 2020

ORIGINAL
DUPLICADO - TRIPLICADO

SANDRA ELENA RHEINFOK
arquitecta

MINISTERIO DE EDUCACIÓN Y CIENCIAS

CONTRATACIÓN VÍA EXCEPCIÓN N° 01/2019

"CONSTRUCCIÓN DE ESPACIOS DE DESARROLLO INFANTIL CON TÉCNICAS CONSTRUCTIVAS MIXTAS"
PLURIANUAL IDN° 356.937

LIBRO DE OBRAS

N° 0000239

INSTITUCION EDUCATIVA: Escuela Básica N° 142 María Felicidad González
EMPRESA CONTRATISTA: Sociedad Constructora Chaco S.A.
FISCALIZACIÓN: CPI - UEPP - MEC
SUPERVISOR: Jefatura de Supervisión y Certificación CPI - UEPP - MEC

PARAGUARI

DIA: 26/10/20 - Lunes

CONTRATISTA TRABAJOS EJECUTADOS:	FISCAL: TRABAJOS VERIFICADOS:
Continúan los arreglos de	1- Reparaciones y Mejoras en
las observaciones del fiscal	General de Terminaciones.
Pintura y pisos	
Limpieza general de la obra	Limpieza General del SITIO
Todo en horas de la tarde	DE OBRAS.
Por la noche y la mañana	
se registraron fuertes lluvias	

CASILLA EN CASO DE LLUVIAS

DÍA: Lunes 26/10/20		REALIZADO	NO REALIZADO	CORRECCION
HORA	COMIENZO: 01:00			
	FIN: 14:00			
TRABAJOS SUSPENDIDOS:				

INCIDENCIAS

DÍA:	REALIZADO	NO REALIZADO	CORRECCION
TRABAJOS SUSPENDIDOS:			

FUERZA MAYOR	RUTA	TRAMO
CAMINOS INTRANSITABLES		
CORTES DE RUTA		

MATERIALES RECHAZADOS

OBSERVACIONES:

EMPRESA CONTRATISTA — FISCALIZADOR (Catherine Larrieu, ARQUITECTA) — SUPERVISIÓN

IMPRENTA CONTINENTAL - C.H.I. N°: 1.039 - Sauce N° 1494 (15 Proyectadas) c/ Morelos
RUC: 479082-0 - Tel.: 021 371 630 / 0981 665 920 - 01 Tal. 50x3 - 0201/00250 - Setiembre - 2020

ORIGINAL
DUPLICADO - TRIPLICADO

SANDRA ELENA RHEINECK
arquitecta

MINISTERIO DE EDUCACIÓN Y CIENCIAS

CONTRATACIÓN VÍA EXCEPCIÓN N° 01/2019 "CONSTRUCCIÓN DE ESPACIOS DE DESARROLLO INFANTIL CON TÉCNICAS CONSTRUCTIVAS MIXTAS" – PLURIANUAL – IDN° 356.937

LIBRO DE OBRAS	Alto Paraná

INSITUCION EDUCATIVA: Esc. Bas. No. 1295 Virgen del Rosario

EMPRESA CONTRATISTA: Sociedad Constructora Chaco S.A.

FISCALIZACI□N: CPI UEPP MEC

SUPERVISOR: JEFATURA DE SUPERVISI□N Y CERTIFICACI□N CPI UEPP MEC

DÍA: Lunes 26 de octubre

CONTRATISTA TRABAJOS EJECUTADOS:	FISCAL: TRABAJOS VERIFICADOS:
– No suspende	lluvia.
actividad por lluvia	

CASILLA EN CASO DE LLUVIAS

DÍA:		REALIZADO	NO REALIZADO	CORRECCIÓN
HORA	COMIENZO:			
	FIN:		Adelanto	
TRABAJOS SUSPENDIDOS:			Registro	
			libro de tomas	
			terminación	

INCIDENCIAS

DÍA:	REALIZADO	NO REALIZADO	CORRECCI□N
TRABAJOS SUSPENDIDOS:			

FUERZA MAYOR	RUTA	TRAMO	MATERIALES RECHAZADOS
CAMINOS INTRANSITABLES			
CORTES DE RUTA			

OBSERVACIONES:

Juan B. Godoy Amor
Arquitecto
Pat. Prof. Nº 10.395

EMPRESA CONTRATISTA

Jorge L. Aldaganetti
Jorge L. Aldaganetti
C.I. 3.170.115

FISCALIZADOR

SUPERVISIÓN

Gráfica Bien Hecho - Avda. Blás Garay Km. 6 Bº San Isidro - Tel.: (061) 577 572 - Ciudad del Este
1 Tal. 50x3 - 10/2020

MINISTERIO DE EDUCACIÓN Y CIENCIAS

CONTRATACIÓN VÍA EXCEPCIÓN N° 01/2019

"CONSTRUCCIÓN DE ESPACIOS DE DESARROLLO INFANTIL CON TÉCNICAS CONSTRUCTIVAS MIXTAS"
PLURIANUAL IDN° 356.937

LIBRO DE OBRAS

N° 0000234

INSTITUCION EDUCATIVA: Escuela Básica N° 1770 Mariscal Francisco Solano López
EMPRESA CONTRATISTA: Sociedad Constructora Chaco S.A. Acto parando
FISCALIZACIÓN: CPI - UEPP - MEC
SUPERVISOR: Jefatura de Supervisión y Certificación CPI - UEPP - MEC

DIA: Lunes 26 octubre 2020

CONTRATISTA TRABAJOS EJECUTADOS:	FISCAL: TRABAJOS VERIFICADOS:
Sin actividad (lluvia)	Sin actividad se suspenden los siguientes trabajos:
	tratamiento en muros de topiel
	Aislación de losas
	Relleno de suelo.
	Revoques.

CASILLA EN CASO DE LLUVIAS

DÍA:		REALIZADO	NO REALIZADO	CORRECCION
HORA	COMIENZO:			
	FIN:			
TRABAJOS SUSPENDIDOS:				

INCIDENCIAS

DÍA:	REALIZADO	NO REALIZADO	CORRECCION
TRABAJOS SUSPENDIDOS:			

FUERZA MAYOR	RUTA	TRAMO
CAMINOS INTRANSITABLES		
CORTES DE RUTA		

MATERIALES RECHAZADOS

OBSERVACIONES:

Olga Sanabria
Arquitecta
Reg. MOPC 2218

Sergio A. Paganelli
Supervisor Civil
Reg. 170.115

EMPRESA CONTRATISTA | FISCALIZADOR | SUPERVISIÓN

IMPRENTA CONTINENTAL - C.H.I. N°: 1.039 - Sauce N° 1494 (15 Proyectadas) c/ Morelos.
RUC: 479082-0 - Tel.: 021 371 630 / 0981 665 920 - 02 Tal. 50x3 - 0201/00300 - Octubre - 2020

ORIGINAL
DUPLICADO - TRIPLICADO

MINISTERIO DE EDUCACIÓN Y CIENCIAS

CONTRATACIÓN VÍA EXCEPCIÓN N° 01/2019

"CONSTRUCCIÓN DE ESPACIOS DE DESARROLLO INFANTIL CON TÉCNICAS CONSTRUCTIVAS MIXTAS"
PLURIANUAL IDN° 356.937

LIBRO DE OBRAS

N° 0000224

INSTITUCION EDUCATIVA: Escuela Básica N° 1770 Mariscal Francisco Solano López Alto Paraná
EMPRESA CONTRATISTA: Sociedad Constructora Chaco S.A.
FISCALIZACIÓN: CPI - UEPP - MEC
SUPERVISOR: Jefatura de Supervisión y Certificación CPI - UEPP - MEC

DIA: Jueves 15 octubre 2020

CONTRATISTA TRABAJOS EJECUTADOS:	FISCAL: TRABAJOS VERIFICADOS:
- Sin actividad (lluvia).	Sin actividad por lluvia. trabajos suspendidos: - Aislación de zapas. - Relleno de suelo - Revoque tratamiento de muro de tapial.

CASILLA EN CASO DE LLUVIAS

DÍA:		REALIZADO	NO REALIZADO	CORRECCION
HORA	COMIENZO:			
	FIN:			
TRABAJOS SUSPENDIDOS:				

INCIDENCIAS

DÍA:	REALIZADO	NO REALIZADO	CORRECCION
TRABAJOS SUSPENDIDOS:			

FUERZA MAYOR

	RUTA	TRAMO
CAMINOS INTRANSITABLES		
CORTES DE RUTA		

MATERIALES RECHAZADOS

OBSERVACIONES:

Olga Sanabria
Arquitecta
Reg. MOPC 2210

Jorge R. Bogarin
Supervisor
Reg. 170.115

EMPRESA CONTRATISTA | FISCALIZADOR | SUPERVISIÓN

IMPRENTA CONTINENTAL - C.P.I. N° 1639 - Sauce N° 1494 (15 Proyectadas) c/ Morelos
RUC: 479082-0 - Tel.: 021 371 630 / 0981 665 920 - 02 Tal. 50x3 - 0201/00300 - Octubre - 2020

ORIGINAL
DUPLICADO - TRIPLICADO

MINISTERIO DE EDUCACIÓN Y CIENCIAS

CONTRATACIÓN VÍA EXCEPCIÓN N° 01/2019

"CONSTRUCCIÓN DE ESPACIOS DE DESARROLLO INFANTIL CON TÉCNICAS CONSTRUCTIVAS MIXTAS"
PLURIANUAL IDN° 356.937

LIBRO DE OBRAS N° 0000223

INSTITUCION EDUCATIVA: Escuela Básica N° 1770 Mariscal Francisco Solano López
EMPRESA CONTRATISTA: Sociedad Constructora Chaco S.A. Acto Reserva
FISCALIZACIÓN: CPI - UEPP - MEC
SUPERVISOR: Jefatura de Supervisión y Certificación CPI - UEPP - MEC

DIA: Miercoles 14 octubre 2020

CONTRATISTA TRABAJOS EJECUTADOS:	FISCAL: TRABAJOS VERIFICADOS:
- Sin actividad (lluvia)	Sin actividad.
	Se suspende los trabajos de aislación de losas.
	Se suspende los trabajos de relleno de suelo.
	Se suspende los trabajos de terminaciones en muro de tapial.

CASILLA EN CASO DE LLUVIAS

DÍA:		REALIZADO	NO REALIZADO	CORRECCION
HORA	COMIENZO:			
	FIN:			
TRABAJOS SUSPENDIDOS:				

INCIDENCIAS

DÍA:	REALIZADO	NO REALIZADO	CORRECCION
TRABAJOS SUSPENDIDOS:			

FUERZA MAYOR	RUTA	TRAMO
CAMINOS INTRANSITABLES		
CORTES DE RUTA		

MATERIALES RECHAZADOS

OBSERVACIONES:

Olga Sanabria
Arquitecta
Reg. MOPC 2218
EMPRESA CONTRATISTA

FISCALIZADOR 3.170.115

SUPERVISIÓN

IMPRENTA CONTINENTAL - C.H.I. N°: 1.039 - Sauce N° 1494 (15 Proyectadas) c/ Morelos
RUC: 479082-0 - Tel.: 021 371 630 / 0981 665 920 - 02 Tal. 50x3 - 0201/00300 - Octubre - 2020

ORIGINAL
DUPLICADO - TRIPLICADO

MINISTERIO DE EDUCACIÓN Y CIENCIAS

CONTRATACIÓN VÍA EXCEPCIÓN N° 01/2019

"CONSTRUCCIÓN DE ESPACIOS DE DESARROLLO INFANTIL CON TÉCNICAS CONSTRUCTIVAS MIXTAS"
PLURIANUAL IDN° 356.937

LIBRO DE OBRAS

N° 0000029

INSTITUCION EDUCATIVA: Esc. Básica Nº 52 Félix Pérez Cardozo - Guairá
EMPRESA CONTRATISTA: Sociedad Constructora Chaco S.A.
FISCALIZACIÓN: CPI - UEPP - MEC
SUPERVISOR: Jefatura de Supervisión y Certificación CPI - UEPP - MEC

DIA: 09/10/2020

CONTRATISTA TRABAJOS EJECUTADOS:	FISCAL: TRABAJOS VERIFICADOS:
Colocación de hierro, armado y cabezales. Encofrado y carpintería. Actividad suspendida por lluvia, desde las 15 hs.	

CASILLA EN CASO DE LLUVIAS

DÍA:		REALIZADO	NO REALIZADO	CORRECCION
HORA	COMIENZO:			
	FIN:			
TRABAJOS SUSPENDIDOS:				

INCIDENCIAS

DÍA:	REALIZADO	NO REALIZADO	CORRECCION
TRABAJOS SUSPENDIDOS:			

FUERZA MAYOR	RUTA	TRAMO
CAMINOS INTRANSITABLES		
CORTES DE RUTA		

MATERIALES RECHAZADOS

OBSERVACIONES:

SANDRA ELENA RHEINECK
arquitecta
EMPRESA CONTRATISTA

FISCALIZADOR

SUPERVISIÓN

IMPRENTA CONTINENTAL - C.H.I. Nº: 1.039 - Sauce Nº 1494 (15 Proyectadas) c/ Morelos
RUC: 479082-0 - Tel.: 021 371 630 / 0981 665 920 - 02 Tal. 50x3 - 0001/00100 - Noviembre 2020

ORIGINAL
DUPLICADO - TRIPLICADO

MINISTERIO DE EDUCACIÓN Y CIENCIAS

CONTRATACIÓN VÍA EXCEPCIÓN N° 01/2019

"CONSTRUCCIÓN DE ESPACIOS DE DESARROLLO INFANTIL CON TÉCNICAS CONSTRUCTIVAS MIXTAS"
PLURIANUAL IDN° 356.937

LIBRO DE OBRAS

N° 0000035

INSTITUCION EDUCATIVA: Esc. Básica Nº 52 Félix Pérez Cardozo - Guairá
EMPRESA CONTRATISTA: Sociedad Constructora Chaco S.A.
FISCALIZACIÓN: CPI - UEPP - MEC
SUPERVISOR: Jefatura de Supervisión y Certificación CPI - UEPP - MEC

DIA: 15/10/2020

CONTRATISTA TRABAJOS EJECUTADOS:	FISCAL: TRABAJOS VERIFICADOS:
Sin actividad. Lluvia.	

CASILLA EN CASO DE LLUVIAS

DÍA:		REALIZADO	NO REALIZADO	CORRECCION
HORA	COMIENZO:			
	FIN:			
TRABAJOS SUSPENDIDOS:				

INCIDENCIAS

DÍA:	REALIZADO	NO REALIZADO	CORRECCION
TRABAJOS SUSPENDIDOS:			

FUERZA MAYOR	RUTA	TRAMO
CAMINOS INTRANSITABLES		
CORTES DE RUTA		

MATERIALES RECHAZADOS

OBSERVACIONES:

SANDRA ELENA RHEINECK
arquitecta
EMPRESA CONTRATISTA

FISCALIZADOR

SUPERVISIÓN

IMPRENTA CONTINENTAL - C.H.I. Nº: 1.039 - Sauce Nº 1494 (15 Proyectadas) c/ Morelos
RUC: 479082-0 - Tel.: 021 371 630 / 0981 665 920 - 02 Tal. 50x3 - 0001/00100 - Noviembre - 2020

ORIGINAL
DUPLICADO - TRIPLICADO

MINISTERIO DE EDUCACIÓN Y CIENCIAS

CONTRATACIÓN VÍA EXCEPCIÓN N° 01/2019

"CONSTRUCCIÓN DE ESPACIOS DE DESARROLLO INFANTIL CON TÉCNICAS CONSTRUCTIVAS MIXTAS"
PLURIANUAL IDN° 356.937

LIBRO DE OBRAS

N° 0000046

INSTITUCION EDUCATIVA: Esc. Básica Nº 52 Félix Pérez Cardozo - Guairá
EMPRESA CONTRATISTA: Sociedad Constructora Chaco S.A.
FISCALIZACIÓN: CPI - UEPP - MEC
SUPERVISOR: Jefatura de Supervisión y Certificación CPI - UEPP - MEC

DIA: 26/10/2020

CONTRATISTA TRABAJOS EJECUTADOS:	FISCAL: TRABAJOS VERIFICADOS:
Lluvioso. Sin activi	
dad.	

CASILLA EN CASO DE LLUVIAS

DÍA:		REALIZADO	NO REALIZADO	CORRECCION
HORA	COMIENZO:			
	FIN:			
TRABAJOS SUSPENDIDOS:				

INCIDENCIAS

DÍA:	REALIZADO	NO REALIZADO	CORRECCION
TRABAJOS SUSPENDIDOS:			

FUERZA MAYOR	RUTA	TRAMO
CAMINOS INTRANSITABLES		
CORTES DE RUTA		

MATERIALES RECHAZADOS

OBSERVACIONES:

SANDRA ELENA RHEINECK
arquitecta
EMPRESA CONTRATISTA

FISCALIZADOR

SUPERVISIÓN

IMPRENTA CONTINENTAL - C.H.I. Nº: 1.039 - Sauce Nº 1494 (15 Proyectadas) c/ Mbocayaty
RUC: 479082-0 - Tel.: 021 371 630 / 0981 665 920 - 02 Tal. 50x3 - 0001/00100 - Noviembre - 2020

ORIGINAL
DUPLICADO - TRIPLICADO

MINISTERIO DE EDUCACIÓN Y CIENCIAS

CONTRATACIÓN VÍA EXCEPCIÓN N° 01/2019

"CONSTRUCCIÓN DE ESPACIOS DE DESARROLLO INFANTIL CON TÉCNICAS CONSTRUCTIVAS MIXTAS"
PLURIANUAL IDN° 356.937

LIBRO DE OBRAS

N° 0000028

INSTITUCION EDUCATIVA: Esc. Básica Nº 60 Comercio Fray Luis de Bolaños - Caazapá
EMPRESA CONTRATISTA: Sociedad Constructora Chaco S.A.
FISCALIZACIÓN: CPI - UEPP - MEC
SUPERVISOR: Jefatura de Supervisión y Certificación CPI - UEPP - MEC

DIA: 08/10/2020

CONTRATISTA TRABAJOS EJECUTADOS:	FISCAL: TRABAJOS VERIFICADOS:
Trabajos a la tarde. Terreno	
húmedo. Desencofrado en blo-	
ques comedor y administrativo.	
Día lluvioso.	

CASILLA EN CASO DE LLUVIAS

DÍA:		REALIZADO	NO REALIZADO	CORRECCION
HORA	COMIENZO:			
	FIN:			
TRABAJOS SUSPENDIDOS:				

INCIDENCIAS

DÍA:	REALIZADO	NO REALIZADO	CORRECCION
TRABAJOS SUSPENDIDOS:			

FUERZA MAYOR	RUTA	TRAMO
CAMINOS INTRANSITABLES		
CORTES DE RUTA		

MATERIALES RECHAZADOS

OBSERVACIONES:

SANDRA ELENA RHEINECK
arquitecta

EMPRESA CONTRATISTA | FISCALIZADOR | SUPERVISIÓN

IMPRENTA CONTINENTAL - C.H.I. Nº: 1.039 - Sauce Nº 1494 (15 Proyectadas) c/ Morelos
RUC: 479082-0 - Tel.: 021 371 630 / 0981 665 920 - 02 Tal. 50x3 - 0001/00100 - Noviembre/2020

ORIGINAL
DUPLICADO - TRIPLICADO

MINISTERIO DE EDUCACIÓN Y CIENCIAS

CONTRATACIÓN VÍA EXCEPCIÓN N° 01/2019

"CONSTRUCCIÓN DE ESPACIOS DE DESARROLLO INFANTIL CON TÉCNICAS CONSTRUCTIVAS MIXTAS"
PLURIANUAL IDN° 356.937

LIBRO DE OBRAS

N° 0000034

INSTITUCION EDUCATIVA: Esc. Básica N° 60 Comercio Fray Luis de Bolaños - Caazapá
EMPRESA CONTRATISTA: Sociedad Constructora Chaco S.A.
FISCALIZACIÓN: CPI - UEPP - MEC
SUPERVISOR: Jefatura de Supervisión y Certificación CPI - UEPP - MEC

DIA: 14/10/2020

CONTRATISTA TRABAJOS EJECUTADOS:	FISCAL: TRABAJOS VERIFICADOS:
Lluvia.	

CASILLA EN CASO DE LLUVIAS

DÍA:		REALIZADO	NO REALIZADO	CORRECCION
HORA	COMIENZO:			
	FIN:			
TRABAJOS SUSPENDIDOS:				

INCIDENCIAS

DÍA:	REALIZADO	NO REALIZADO	CORRECCION
TRABAJOS SUSPENDIDOS:			

FUERZA MAYOR	RUTA	TRAMO
CAMINOS INTRANSITABLES		
CORTES DE RUTA		

MATERIALES RECHAZADOS

OBSERVACIONES:

SANDRA ELENA RHEINECK
arquitecta
EMPRESA CONTRATISTA

FISCALIZADOR

SUPERVISIÓN

IMPRENTA CONTINENTAL - C.H.I. N°: 1.039 - Sauce N° 1494 (15 Proyectadas) c/ Morelos
RUC: 479082-0 - Tel.: 021 371 630 / 0981 665 920 - 02 Tal. 50x3 - 0001/00100 - Noviembre/2020

Ingeniero Civil

ORIGINAL
DUPLICADO - TRIPLICADO

MINISTERIO DE EDUCACIÓN Y CIENCIAS

CONTRATACIÓN VÍA EXCEPCIÓN N° 01/2019

"CONSTRUCCIÓN DE ESPACIOS DE DESARROLLO INFANTIL CON TÉCNICAS CONSTRUCTIVAS MIXTAS"
PLURIANUAL IDN° 356.937

LIBRO DE OBRAS

N° 0000045

INSTITUCION EDUCATIVA: Esc. Básica Nº 60 Comercio Fray Luis de Bolaños - Caazapá
EMPRESA CONTRATISTA: Sociedad Constructora Chaco S.A.
FISCALIZACIÓN: CPI - UEPP - MEC
SUPERVISOR: Jefatura de Supervisión y Certificación CPI - UEPP - MEC

DIA: 25/10/2020

CONTRATISTA TRABAJOS EJECUTADOS:	FISCAL: TRABAJOS VERIFICADOS:
Lluvia. Sin actividad	

CASILLA EN CASO DE LLUVIAS

DÍA:		REALIZADO	NO REALIZADO	CORRECCION
HORA	COMIENZO:			
	FIN:			
TRABAJOS SUSPENDIDOS:				

INCIDENCIAS

DÍA:	REALIZADO	NO REALIZADO	CORRECCION
TRABAJOS SUSPENDIDOS:			

FUERZA MAYOR	RUTA	TRAMO
CAMINOS INTRANSITABLES		
CORTES DE RUTA		

MATERIALES RECHAZADOS

OBSERVACIONES:

SANDRA ELENA RHEINECK
arquitecta
EMPRESA CONTRATISTA

FISCALIZADOR

SUPERVISIÓN

IMPRENTA CONTINENTAL - C.H.I. Nº: 1.039 - Sauce Nº 1494 (15 Proyectadas) c/ Morelos
RUC: 479082-0 - Tel.: 021 371 630 / 0981 665 920 - 02 Tal. 50x3 - 0001/00100 - Noviembre - 2020

ORIGINAL
DUPLICADO - TRIPLICADO

MINISTERIO DE EDUCACIÓN Y CIENCIAS

CONTRATACIÓN VÍA EXCEPCIÓN N° 01/2019

"CONSTRUCCIÓN DE ESPACIOS DE DESARROLLO INFANTIL CON TÉCNICAS CONSTRUCTIVAS MIXTAS"
PLURIANUAL IDN° 356.937

LIBRO DE OBRAS

N° 0000046

INSTITUCION EDUCATIVA: Esc. Básica N° 60 Comercio Fray Luis de Bolaños - Caazapá
EMPRESA CONTRATISTA: Sociedad Constructora Chaco S.A.
FISCALIZACIÓN: CPI - UEPP - MEC
SUPERVISOR: Jefatura de Supervisión y Certificación CPI - UEPP - MEC

DIA: 26/10/2020

CONTRATISTA TRABAJOS EJECUTADOS:	FISCAL: TRABAJOS VERIFICADOS:
Lluvia. Sin actividad	

CASILLA EN CASO DE LLUVIAS

DÍA:		REALIZADO	NO REALIZADO	CORRECCION
HORA	COMIENZO:			
	FIN:			
TRABAJOS SUSPENDIDOS:				

INCIDENCIAS

DÍA:	REALIZADO	NO REALIZADO	CORRECCION
TRABAJOS SUSPENDIDOS:			

FUERZA MAYOR	RUTA	TRAMO
CAMINOS INTRANSITABLES		
CORTES DE RUTA		

MATERIALES RECHAZADOS

OBSERVACIONES:

SANDRA ELENA RHEINECK
arquitecta

EMPRESA CONTRATISTA — FISCALIZACIÓN — SUPERVISIÓN

IMPRENTA CONTINENTAL - C.H.I. N°: 1.039 - Sauce N° 1494 (15 Proyectadas) c/ Morelos
RUC: 479082-0 - Tel.: 021 371 630 / 0981 665 920 - 02 Tal. 50x3 - 0001/00100 - Noviembre - 2020

ORIGINAL
DUPLICADO - TRIPLICADO

SOCIEDAD CONSTRUCTORA CHACO

SOCIEDAD CONSTRUCTORA CHACO S.A.
LOTE 4 – Octubre 2020
CONTRATO N°10/2019-EDIS

Escuela Básica N° 751 "Juan Pedro Escalada" - Lambaré

Ing. Luis M. Gulino C.
Representante Legal
Sociedad Constructora Chaco S.A.

SOCIEDAD CONSTRUCTORA CHACO

SOCIEDAD CONSTRUCTORA CHACO S.A.
LOTE 4 – Octubre 2020
CONTRATO N°10/2019-EDIS

Escuela Básica N° 1463 "Divino Maestro"– Ñemby

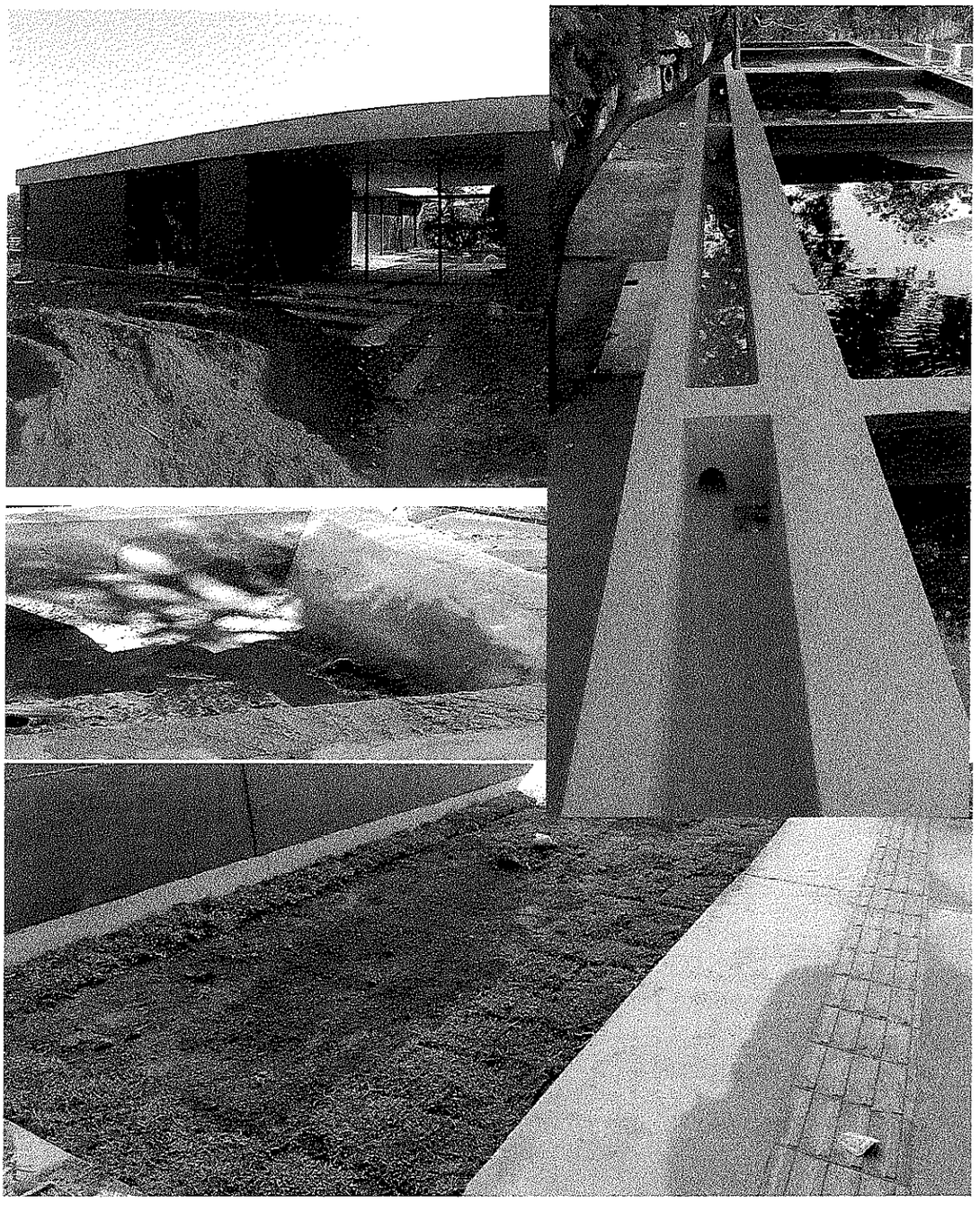

Ing. Luis M. Gulino C.
Representante Legal
Sociedad Constructora Chaco S.A.

SOCIEDAD CONSTRUCTORA CHACO

SOCIEDAD CONSTRUCTORA CHACO S.A.
LOTE 4 – Octubre 2020
CONTRATO N°10/2019-EDIS

Centro Regional de Educación "Saturios Ríos" – San Lorenzo

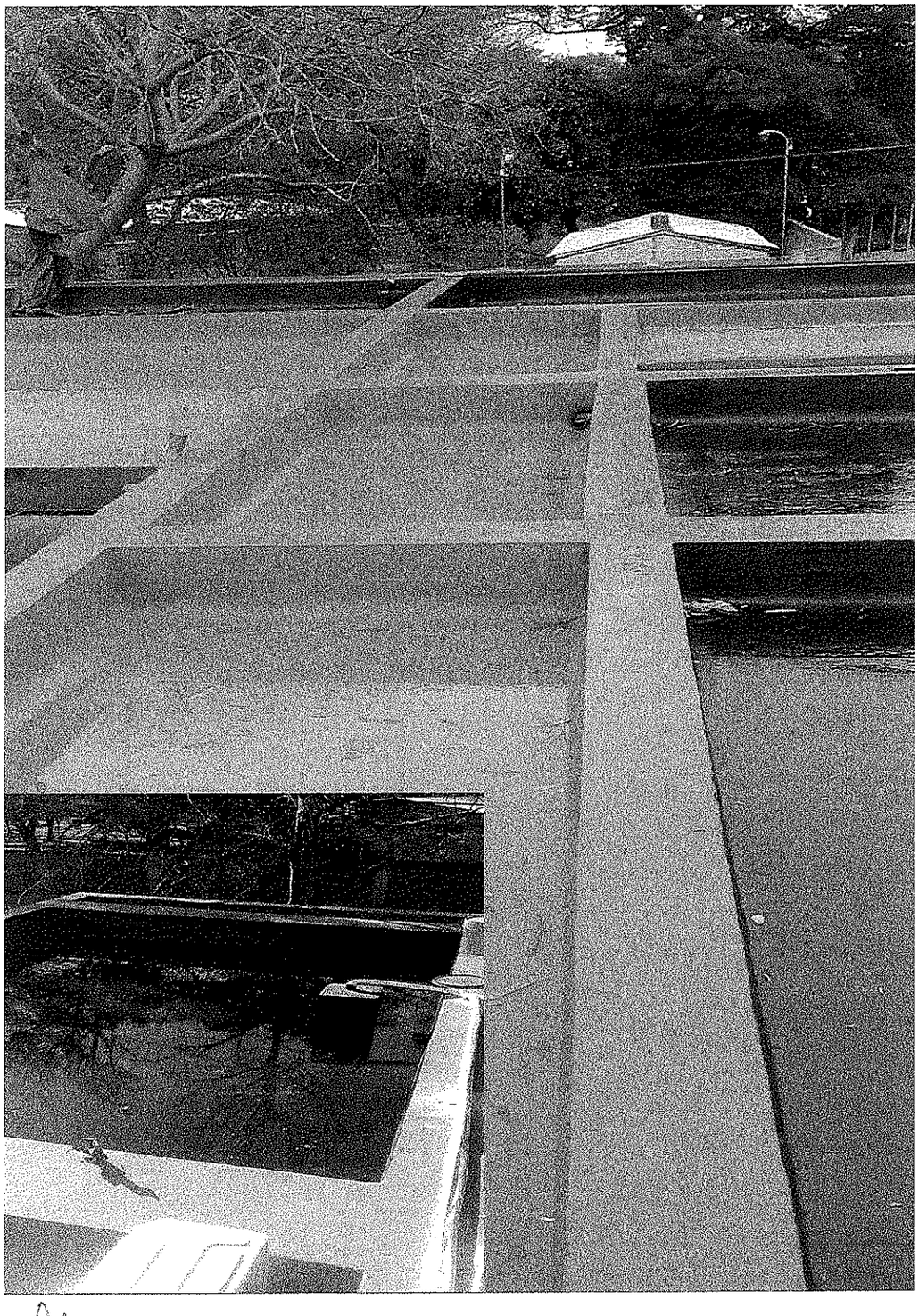

Ing. Luis M. Gulino C.
Representante Legal
Sociedad Constructora Chaco S.A.

SOCIEDAD CONSTRUCTORA CHACO

SOCIEDAD CONSTRUCTORA CHACO S.A.
LOTE 6 – Octubre 2020
CONTRATO N°10/2019-EDIS

Escuela Básica N° 142 "María Felicidad González" - Asunción

Ing. Luis M. Gallino C.
Representante Legal
Sociedad Constructora Chaco S.A.

SOCIEDAD CONSTRUCTORA CHACO

SOCIEDAD CONSTRUCTORA CHACO S.A.
LOTE 6 – Octubre 2020
CONTRATO N°10/2019-EDIS

Escuela Básica N° 77 "Alúm de Vivé"– Paraguarí

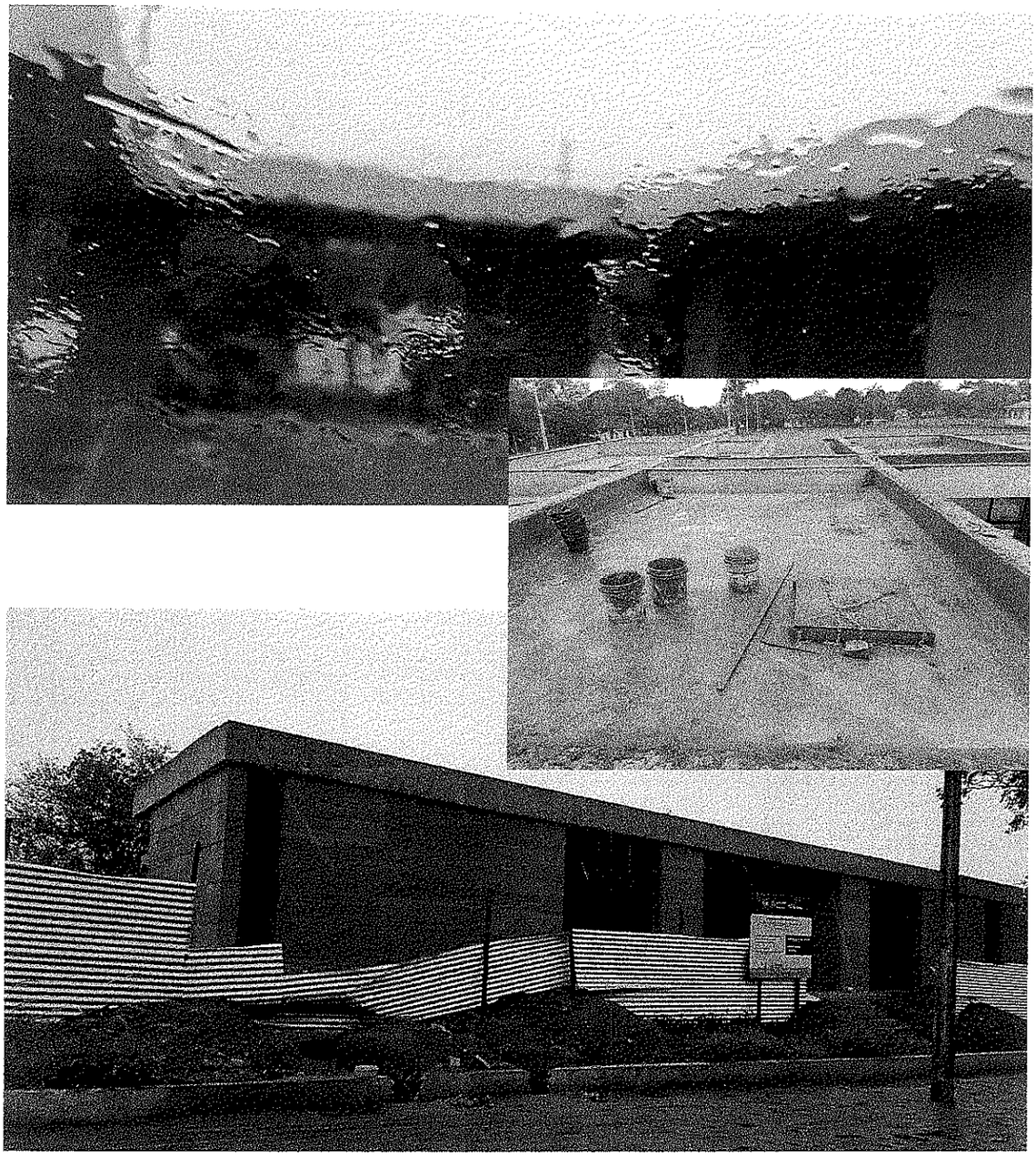

Ing. Luis M. Sulino C.
Representante Legal
Sociedad Constructora Chaco S.A.

SOCIEDAD CONSTRUCTORA CHACO

SOCIEDAD CONSTRUCTORA CHACO S.A.
LOTE 6 – Octubre 2020
CONTRATO N°10/2019-EDIS

Escuela Básica N° 17 "República del Perú"- Asunción

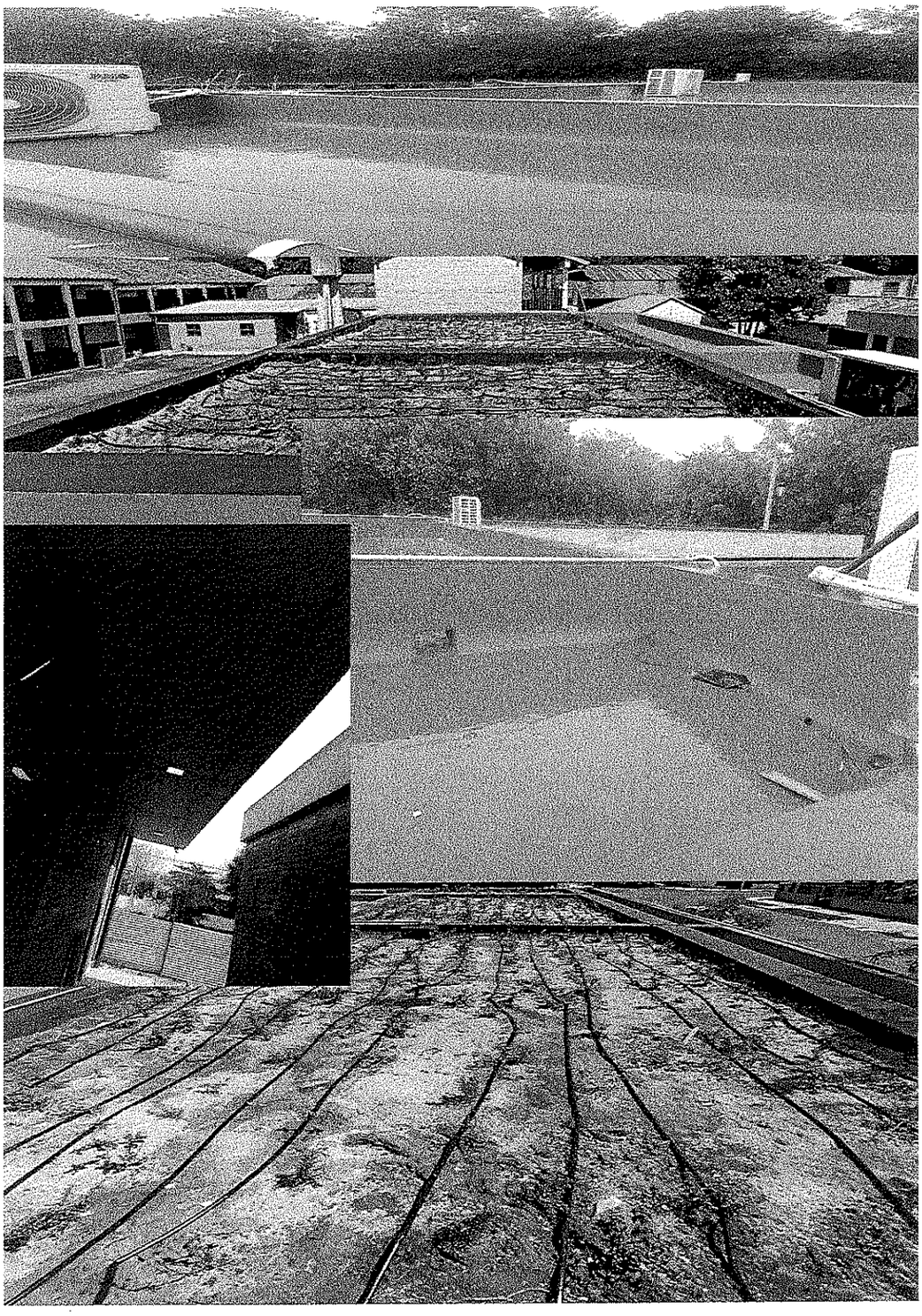

Ing. Luis M. Gulino C.
Representante Legal
Sociedad Constructora Chaco S.A.

SOCIEDAD CONSTRUCTORA CHACO

SOCIEDAD CONSTRUCTORA CHACO S.A.
LOTE 5 – Octubre 2020
CONTRATO N°10/2019-EDIS

ALTO PARANÁ- Esc. Básica Nº 1295 Virgen del Rosario-
HERNANDARIAS, ÁREA 6

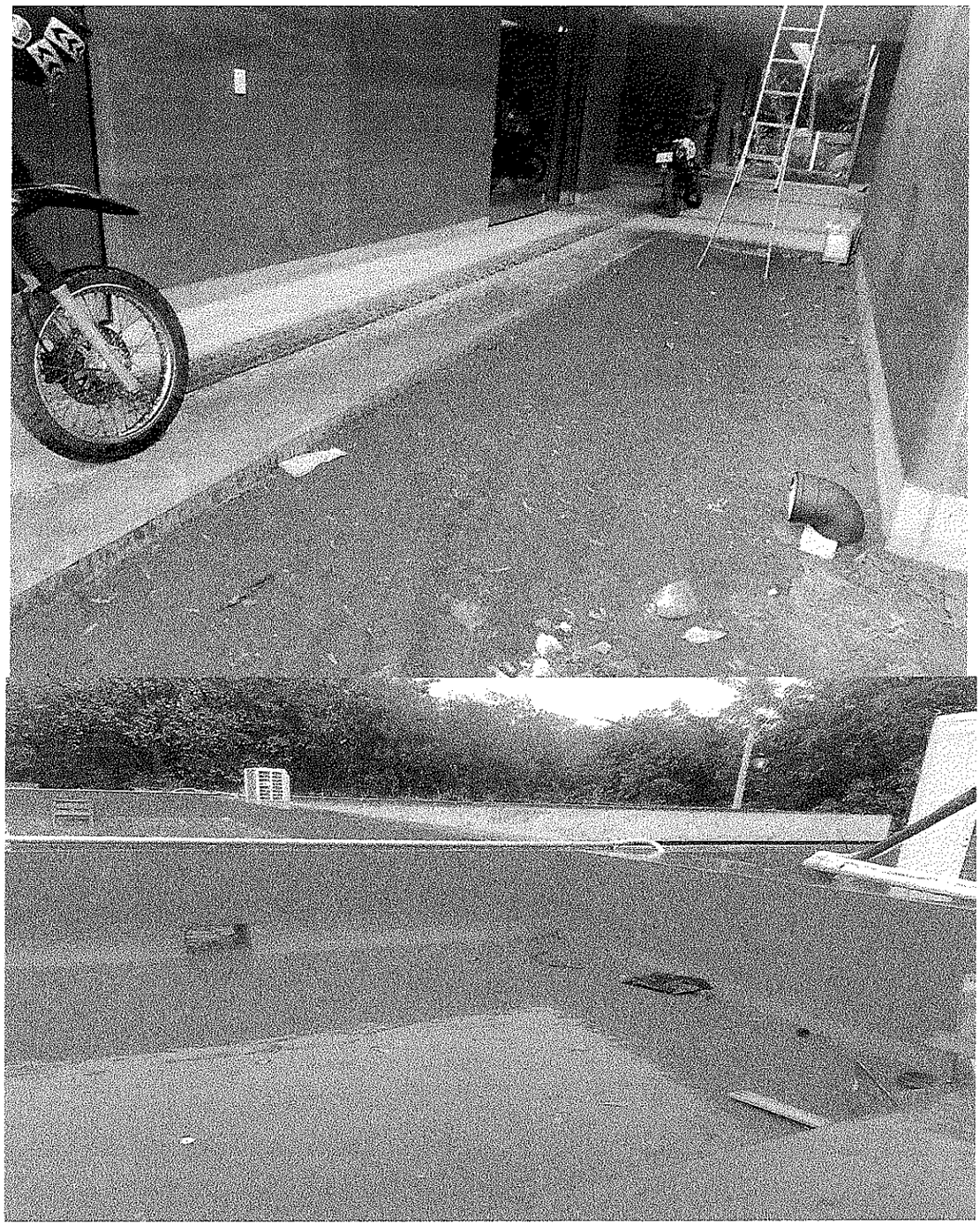

Ing. Luis M. Gulino C.
Representante Legal
Sociedad Constructora Chaco S.A.

SOCIEDAD CONSTRUCTORA CHACO

SOCIEDAD CONSTRUCTORA CHACO S.A.
LOTE 2 – Octubre 2020
CONTRATO N°10/2019-EDIS

CAAZAPÁ-Esc. Básica Nº 60 Comercio Fray luis de Bolaños-CAAZAPA,VISCAINO KUE

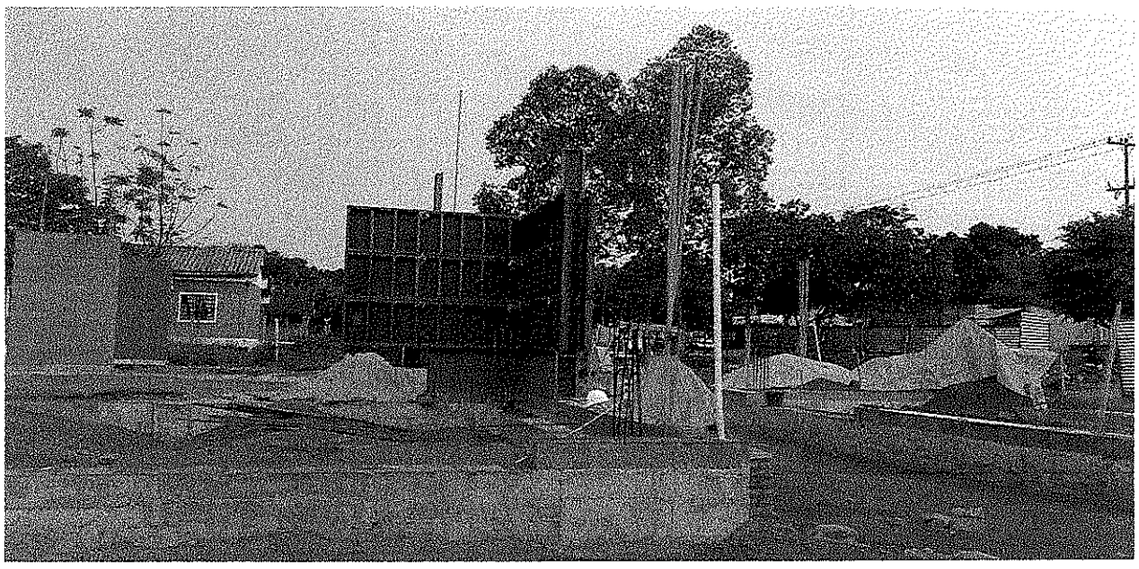

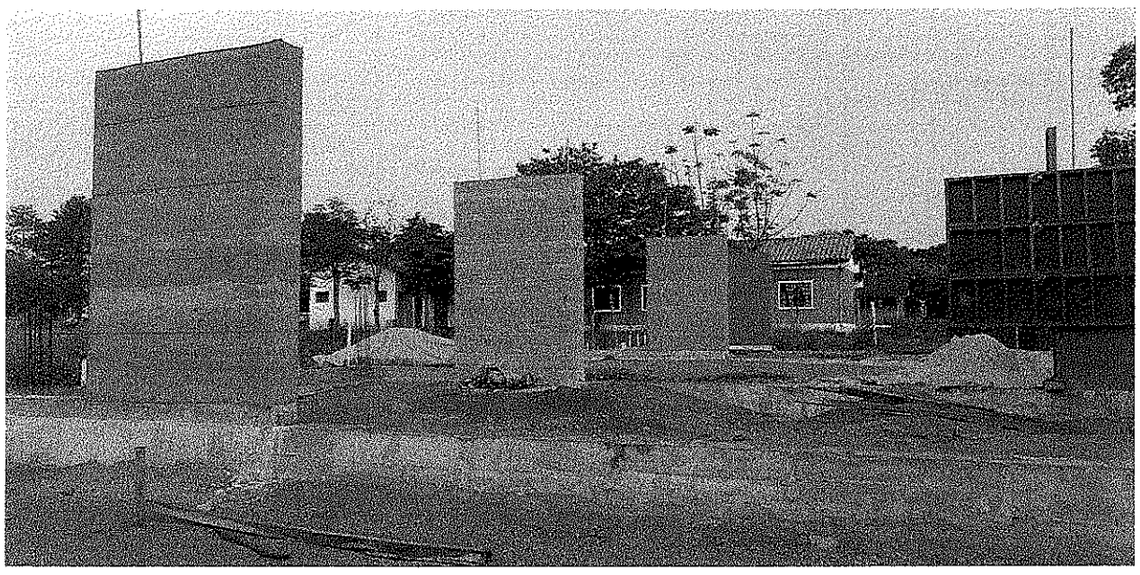

Ing. Luis M. Gulino C.
Representante Legal
Sociedad Constructora Chaco S.A.

Ing. Luis M. Gulino C.
Representante Legal
Sociedad Constructora Chaco S.A.

SOCIEDAD CONSTRUCTORA CHACO

SOCIEDAD CONSTRUCTORA CHACO S.A.
LOTE 5 – Octubre 2020
CONTRATO N°10/2019-EDIS

ALTO PARANÁ- Esc. Básica Nº 1770 Mcal. Francisco Solano López-SANTA RITA, UNION

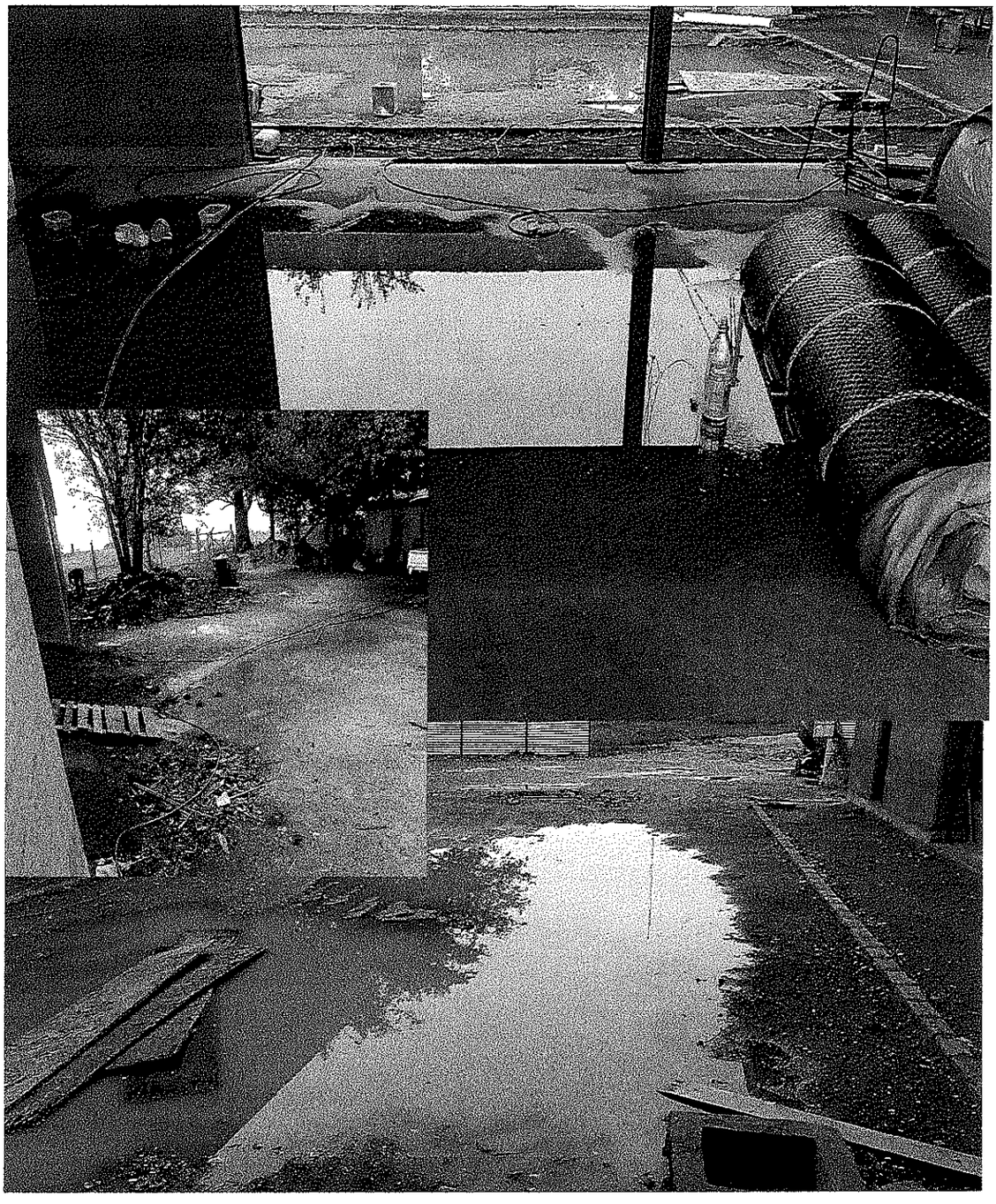

Ing. Luis A. Gulino C.
Representante Legal
Sociedad Constructora Chaco S.A.