68 (sesenta y Ocho)

HN

ING. HUGO NAVARRO

CONSTRUCCIONES CIVILES Y ELECTROINDUSTRIALES

+595 21 902656

hugonavarroruizdiaz@gmail.com

ta Pucú 2518 entre Simón Bolívar y Héroes del 70, Lambaré - Paraguay.

Ing. Hugo Navarro
Representante Legal

67 (sesenta y siete)

HN

ING. HUGO NAVARRO

CONSTRUCCIONES CIVILES Y ELECTROINDUSTRIALES

+595 21 302656

hugonavarroruizdiaz@gmail.com

Ita Piré 2518 entre Simón Bolívar y Héroes del 70. Lambaré - Paraguay

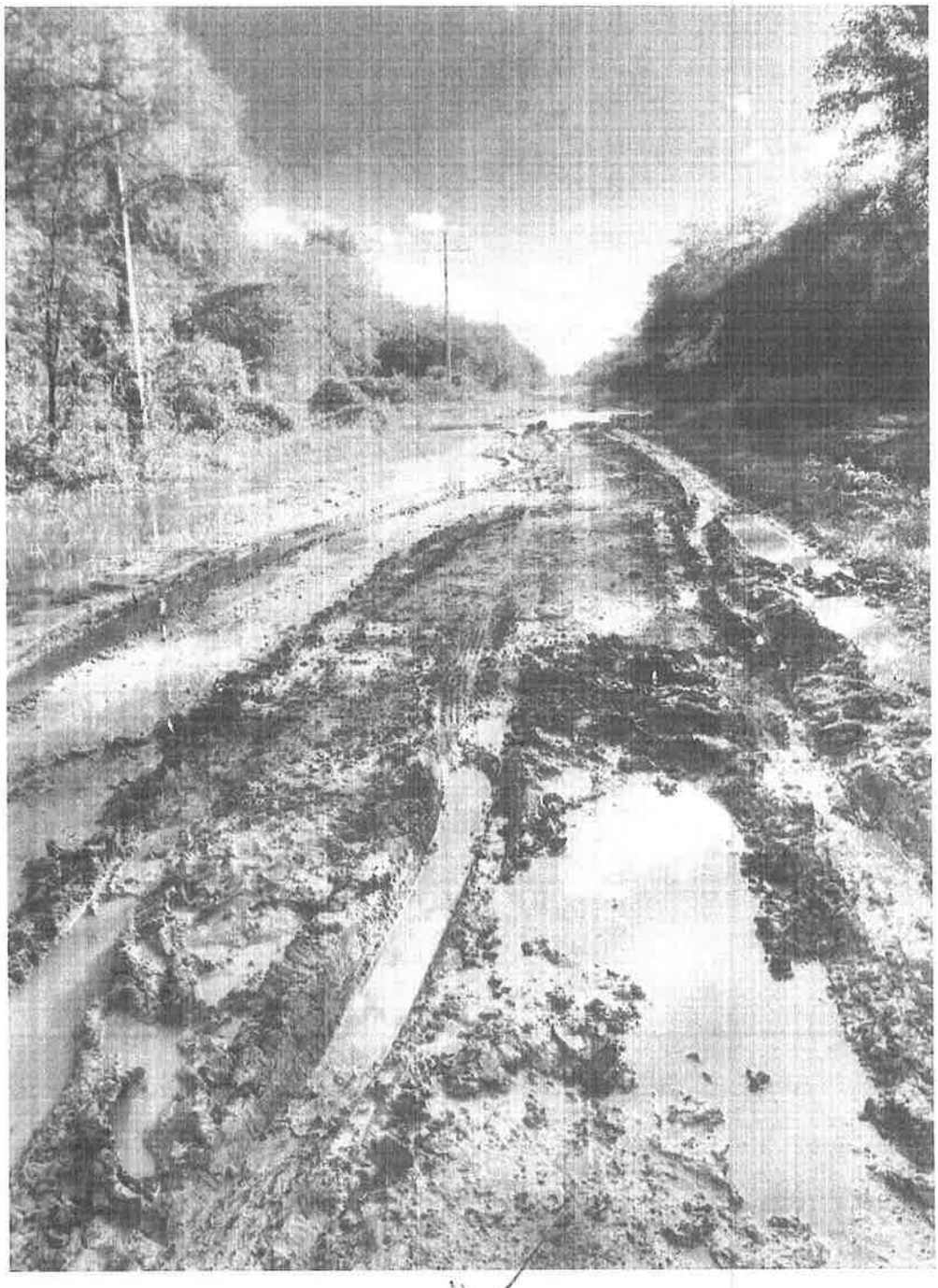

Ing. Hugo Navarro
Representante Legal

66 (sesenta y seis)

HN

ING. HUGO NAVARRO

CONSTRUCCIONES CIVILES Y ELECTROINDUSTRIALES

+595 21 302655

hugonavarrocruzalaz@gmail.com

Ita Piru 2518 entre Simón Bolívar y Héroes del 70, Lambaré - Paraguay

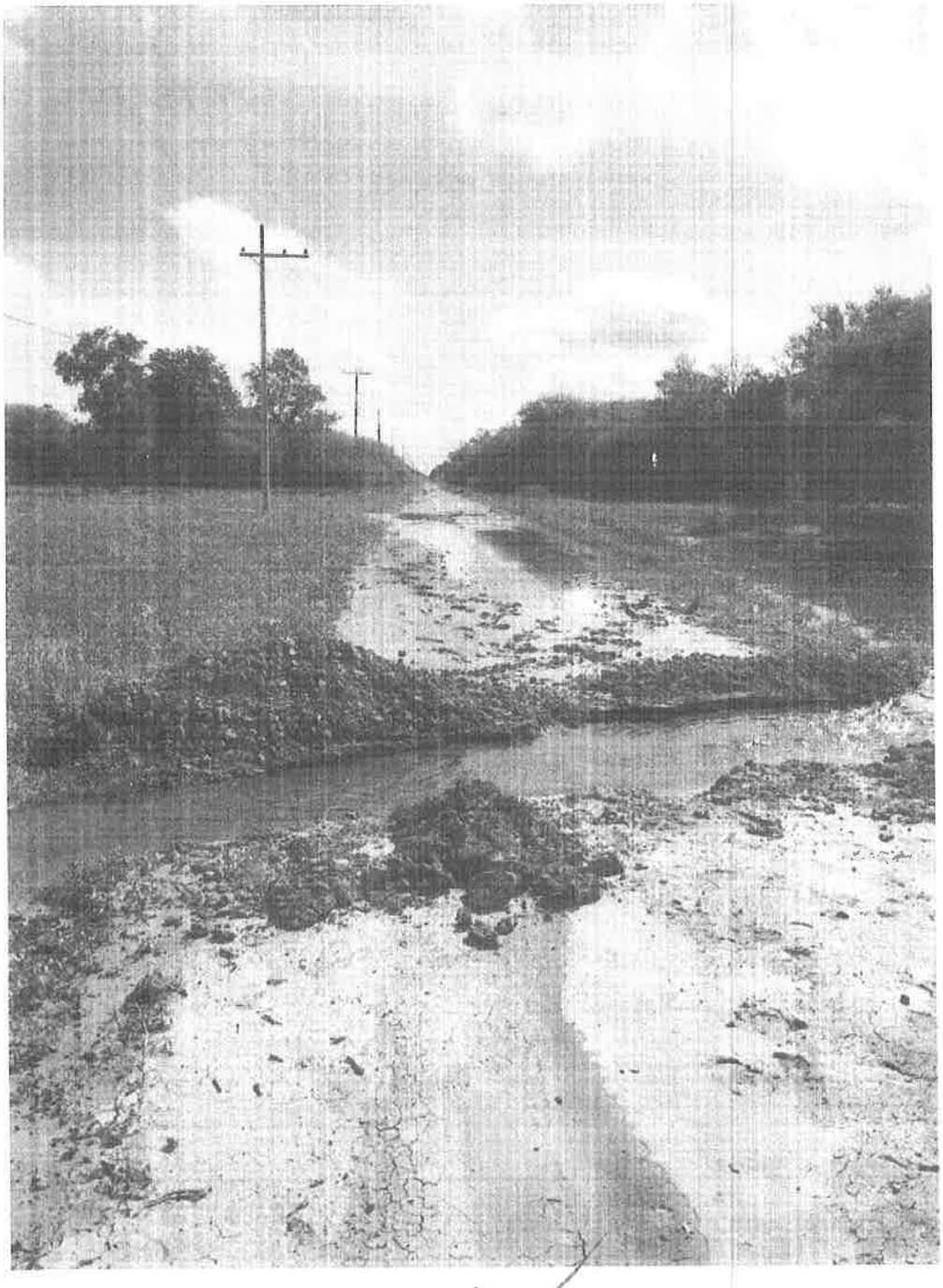

Ing. Hugo Navarro
Representante Legal

65 (Sesenta y Cinco)

HN

ING. HUGO NAVARRO

CONSTRUCCIONES CIVILES Y ELECTROINDUSTRIALES

+595 21 902656

hugonavarroruizdiaz@gmail.com

Ita Piru 2518 entre Simón Bolívar y Héroes del 70, Lambaré - Paraguay

Ing. Hugo Navarro
Representante Legal

64 (sesenta y cuatro)

HN

ING. HUGO NAVARRO

CONSTRUCCIONES CIVILES Y ELECTROINDUSTRIALES

+595 21 30 7656

hugonavarroruizdiaz@gmail.com

Ita Pati 2518 entre Simón Bolívar y Héroes del 70, Lambaré - Paraguay

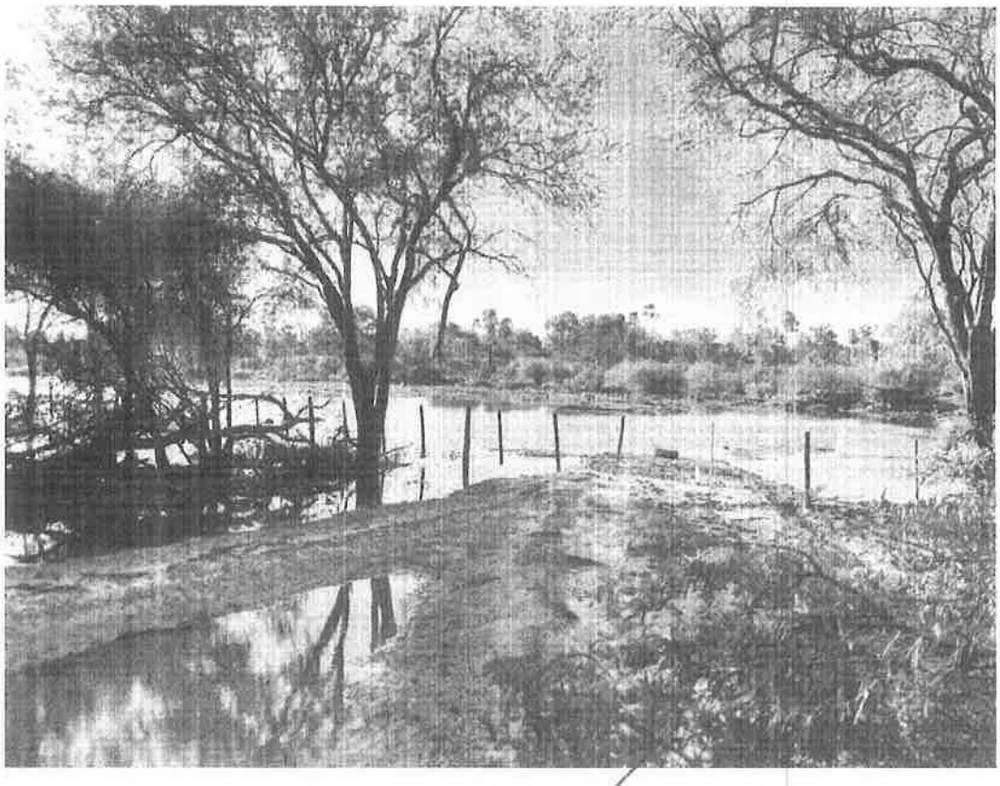

Ing. Hugo Navarro
Representante Legal

63 (sesenta y tres)

HN

ING. HUGO NAVARRO
CONSTRUCCIONES CIVILES Y ELECTROINDUSTRIALES

+595 21 [illegible]
hugonavarro[illegible]@gmail.com
Ita Piru 2518 entre Simón Bolívar y Héroes del 70, Lambaré - Paraguay

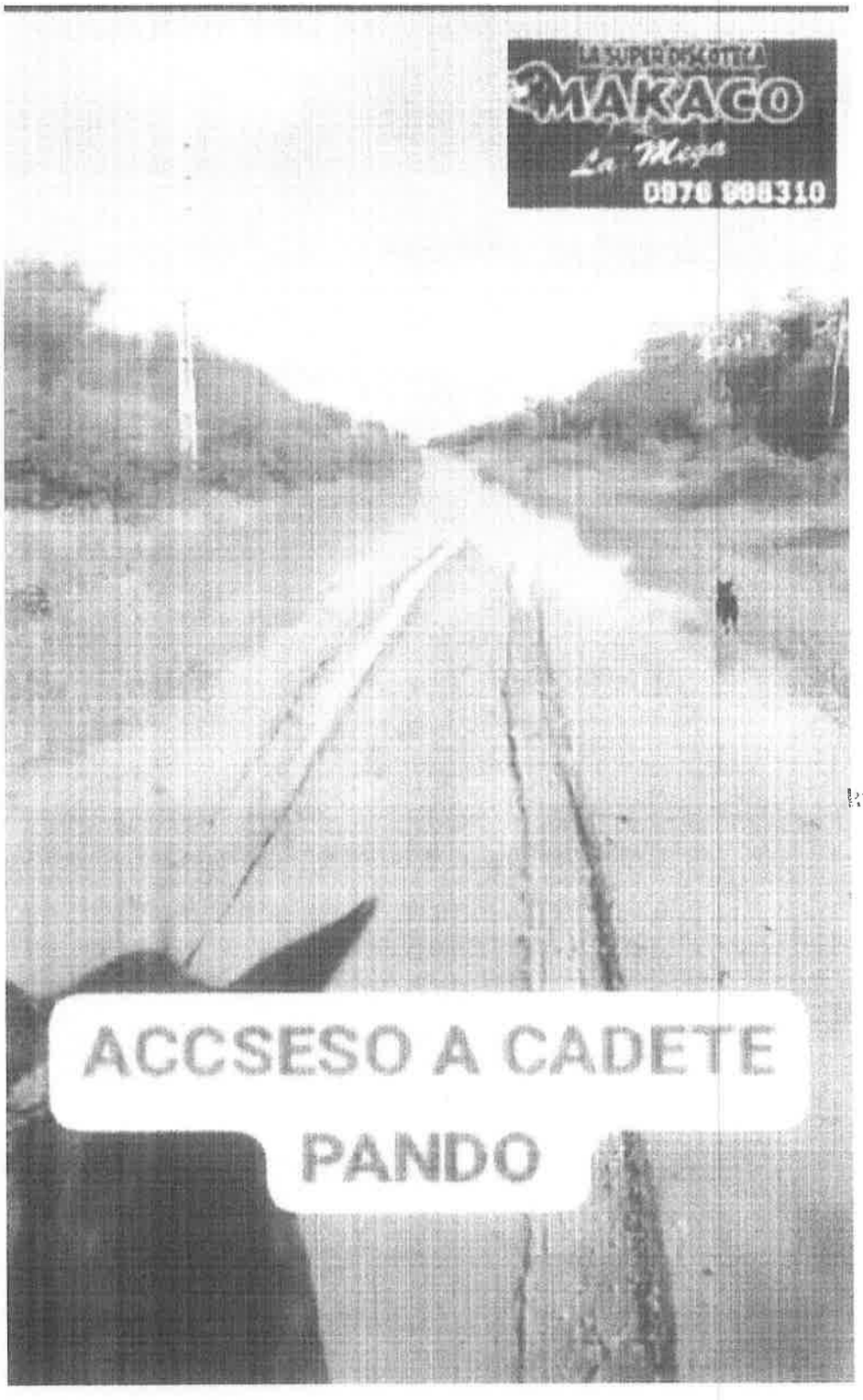

Ing. Hugo Navarro
Representante Legal

62 (sesenta y dos)

HN

ING. HUGO NAVARRO
CONSTRUCCIONES CIVILES Y ELECTROINDUSTRIALES

+595 21 902656
hugonavarroruzdiaz@gmail.com
Ita Piru 2518 entre Simón Bolívar y Héroes del 70, Lambaré - Paraguay

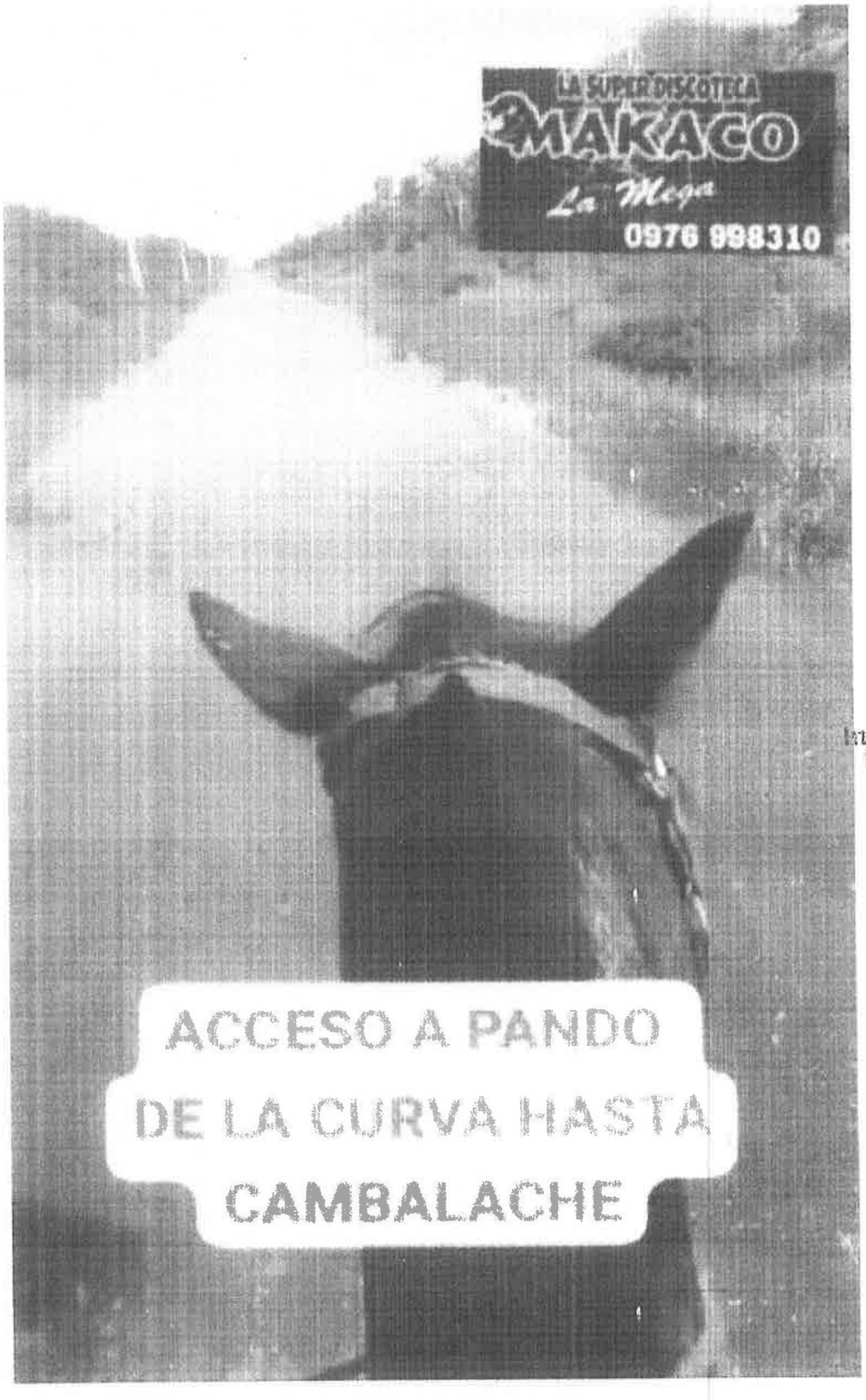

Ing. Hugo Navarro
Representante Legal