San Lorenzo, 15 de marzo de 2017.

Señora
Lincy Lucena, Coordinadora de Control
Dirección Nacional de Contrataciones Públicas
Presente:

Ref.: ID 305759 - PROVISIÓN E INSTALACIÓN DE CORTINAS.

En atención a la NOTA DNCP/DNC Nº 4411/2017, por la cual nos informa que el expediente de referencia no podrá ser difundido a través del Portal de Contrataciones Públicas, debido a observaciones realizadas al mismo.

Sobre el particular, cumplimos en aclarar que el Dictamen UOC Nº 08/2017, menciona el Art. 55 *DERECHOS DE LAS CONTRATANTES*, inc. *a) "a que se ejecuten los contratos en sus términos y condiciones y en su caso a exigir su cumplimiento forzoso"*...Cabe resaltar, que se ha suscripto el Contrato Nº 43/2016 en fecha 12/09/2016 con la Empresa EXPO BLINDS de Ricardo Alfredo Franco Aquino.

La Contratada al firmar el Contrato se encuentra obligada al cumplimiento de lo estipulado en sus cláusulas y a la entrega de la totalidad establecida en la Orden de Compra, dentro de los 20 (veinte) días posteriores a la recepción de la misma. Por los acontecimientos de público conocimiento, sucedidos en la FIUNA (entre ellos el paro estudiantil, que fue desde el 05 de agosto de 2016 hasta el 20 de enero de 2017, periodo en el cual los alumnos impidieron el ingreso de los funcionarios a las oficinas y en las demás instalaciones de la institución donde debían de instalarse las cortinas, objeto de la contratación). Se adjuntan antecedentes.

En tal sentido, solicitamos la difusión en el SICP, de la ampliación de la vigencia contractual con la Empresa EXPO BLINDS de Ricardo Alfredo Franco Aquino, teniendo en cuenta que se ha recibido su conformidad nota mediante.

Sin otro particular, hago propicia la ocasión para saludarla atentamente.

UNIVERSIDAD NACIONAL DE ASUNCIÓN - UNIDAD OPERATIVA DE CONTRATACIÓN - FACULTAD DE INGENIERÍA

Lic. Cristian Duarte
Jefe de Contratos y Garantías
Facultad de Ingeniería - UNA

Lic. Roberto María Argaña
Jefe de la UOC - FIUNA

Universidad Nacional de Asunción
RECTORADO
www.una.py
C. Elect.: rector@una.py
Telefax: 595 – 21 – 585540/3, 585617/8
CC: 910, Asunción – Paraguay
Campus de la UNA, San Lorenzo – Paraguay

Resolución Nº 2830/2016
25 NOV 2016

"POR LA CUAL SE DESIGNA INTERVENTOR DE LA FACULTAD DE INGENIERÍA DE LA UNIVERSIDAD NACIONAL DE ASUNCIÓN"

VISTO Y CONSIDERANDO: La Resolución número 0422-00-2015 de fecha 19 de octubre de 2015, del Consejo Superior Universitario, "POR LA CUAL SE APRUEBA EL REGLAMENTO DE INTERVENCIÓN DE UNIDADES ACADÉMICAS DE LA UNIVERSIDAD NACIONAL DE ASUNCIÓN";

La Resolución número 0714-00-2016 de fecha 24 de noviembre de 2016 del Consejo Superior Universitario "POR LA CUAL SE INTERVIENE LA FACULTAD DE INGENIERÍA Y SE ENCOMIENDA AL RECTOR LA DESIGNACIÓN DEL INTERVENTOR DE LA MISMA";

La Ley 4995/2013 "De Educación Superior", el Estatuto de la Universidad Nacional de Asunción y el Reglamento de Intervención de Unidades Académicas de la Universidad Nacional de Asunción;

EL RECTOR DE LA UNIVERSIDAD NACIONAL DE ASUNCIÓN,
EN USO DE SUS ATRIBUCIONES LEGALES,

RESUELVE:

Art. 1º.- DESIGNAR al Prof. Dr. **JULIAN ALBERTO AGÜERO DE LEON**, como Interventor de la Facultad de Ingeniería de la Universidad Nacional de Asunción, con antigüedad del 25 de noviembre de 2016, con funciones establecidas en el Art. 12º del Reglamento de Intervención de Unidades Académicas de la Universidad Nacional de Asunción.

Art. 2º.- ENCOMENDAR al Interventor, como funciones prioritarias, la regularización inmediata de las actividades académicas y administrativas, y la gestión para la realización de las elecciones de autoridades ante los órganos de gobierno.

Art. 3º.- COMUNICAR, cumplir y archivar.

Mst. **MARIA VICTORIA TORRES DE GONZALEZ**
ENCARGADA DE DESPACHO – SECRETARÍA GENERAL

Prof. Mst. **ABEL BERNAL CASTILLO**
RECTOR

UNIVERSIDAD NACIONAL DE ASUNCIÓN · VITAM IMPENDERE VERO · 1889 · REPÚBLICA DEL PARAGUAY

AC8C/MVTG/mvtg
Secretaría General

Archivo Editar Ver Historial Marcadores Herramientas Ayuda
Importante - Firefox está fina... | Siguen abiertas hasta hoy las... | Sistema de Información de las... | Estudiantes de la FIUNA está...
www.adndigital.com.py/estudiantes-de-la-fiuna-estan-en-paro/
Más visitados Primeros pasos
Noticias impresas Nacionales Mundo Política Policiales Economía Deportes Denuncias Más

Universidad Nacional de Asunción (UNA)

HOJEAR

SAN LORENZO.- Estudiantes de la Facultad de Ingeniería de la Universidad Nacional de Asunción (FIUNA) iniciaron este lunes un paro de actividades hasta que renuncien, el decano de esta unidad académica, Ever Cabrera y el vicedecano, Luis Cardozo. El paro estudiantil fue decidido en asamblea el viernes último, donde se acordó exigir la renuncia de Cabrera y Cardozo.

Cabrera y Cardozo fueron acusados por los que realizan la protesta de "pertenecer al pasado" y que en tal carácter manejan la institución de educación superior "como una seccional", dijeron.

Los universitarios llegaron a primeras horas de este lunes hasta el campus de la ciudad de San Lorenzo, donde se manifestaron para pedir la renuncia de ambos directivos de la facultad e igualmente llevaron a cabo charlas informativas para los alumnos de primer año, según informaron. Con esta medida, los de FIUNA son los primeros en realizar este tipo de actividades, en tanto que las otras unidades académicas de la sede central y del interior del país anunciaron que se adherirán a la medida de fuerza en el transcurso de la semana.

Inicio Nueva carpeta Estudiantes de la FIU... Nota de Reparo - Mic... ES 14:04

Foto 780 AM.

ASUNCIÓN.- El vocero de los estudiantes de la Facultad de Ingeniería de la Universidad Nacional de Asunción (FIUNA), Walter Gamarra, indicó que es imposible levantar el paro de actividades, hasta tanto no tengan garantías de que el proceso de intervención se va a realizar como corresponde para sacar a la luz los hechos de corrupción que denuncian, en conversación con una emisora capitalina.

Gamarra dijo, "Si bien estamos a favor de la intervención, queremos que nos ayude a transparentar y destrabar el conflicto. Estamos igual un poco desconfiados, y vamos a seguir por ese motivo atentos a cuales van a ser las condiciones de intervención, para que no se use este proceso para blanquear todos los actos de corrupción que se denunciaron", aseguró.

El vocero de los estudiantes de la FIUNA agregó, que les asusta el cambio repentino del Consejo Superior Universitario, ya que días atrás habían rechazado la intervención. "Nos asusta un poco la incoherencia, del decano en particular, que ayer pidió que esta sesión no se haga, estaba en contra de la intervención y hoy él mismo aprueba", finalizó.

HOJEAR

ADN PARAGUAYO

El dólar baja porque abunda en el mercado

TITULAR DEL CONGRESO RECULA Y CONFIRMA ACERCAMIENTO CON EL EJECUTIVO PARA SUPERAR OBSTÁCULOS

SENADO APROBARÍA EMISIÓN DE BONOS

Día de la familia solidaria en CDE

Detenidos acusan a la "viuda negra"

Fuerte tirón de oreja al senador Wagner

En Guairá sigue la "tragicomedia"

LA REELECCIÓN VÍA ENMIENDA ES LEGAL Y DEBE CONCRETARSE

Archivo Editar Ver Historial Marcadores Herramientas Ayuda
Importante - Firefox está fina... | Siguen abiertas hasta hoy las... | Sistema de Información de las... | Continúa paro de estudiantes...
www.radio970am.com.py/articulo/15953/contina-paro-de-estudiantes-de-la-fiuna/37
Buscar
Más visitados Primeros pasos

0:00 8:24

Descargar Audio

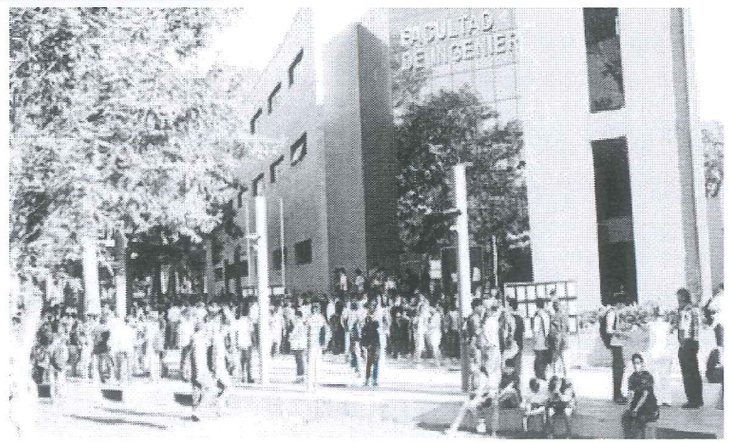

A 108 días de inactividad en la Facultad de Ingeniería de la Universidad Nacional de Asunción UNA, una vez más quedó truncada la intención de intervenir la facultad. Con lo ocurrido hoy no están dada las condiciones para levantar el paro, y recurriremos a otras instancias dijo Hevert Raúl Segovia, uno de los representantes estudiantiles.

Hervert relató que en la sesión de hoy del Consejo Superior Universitario 30 votaron por la intervención y 12 por el rechazo, faltando así 4 votos para conseguir la intervención de la facultad.

La albirrojita en busca del hexagonal final

El Madrid goleó al Eibar sin Cristiano

Almeida espera renuncia de Herebia

Etiquetas

FIUNA PARO INTERVENCIÓN

Inicio | Nueva carpeta | 01 Salamandra - EXIT... | Continúa paro de est... | Nota de Reparo - Mic... | Documento1 - Micros... | Reproductor de Wind... | ES 14:10

Archivo Editar Ver Historial Marcadores Herramientas Ayuda
Importante - Firefox está fina... | Siguen abiertas hasta hoy las... | Sistema de Información de las... | Interventor no logra levantar... | ADN Paraguayo
www.abc.com.py/edicion-impresa/locales/interventor-no-logra-levantar-paro-en-fiuna-1543144.html
Más visitados Primeros pasos

02 DE DICIEMBRE DE 2016

Interventor no logra levantar paro en Fiuna

Debido a la profunda crisis a la que se llegó en la Facultad de Ingeniería de la Universidad Nacional de Asunción (Fiuna), al interventor Julián Agüero de León le está siendo más dificultoso de lo esperado devolver la normalidad a la institución. Hoy ya se cumplen 120 días de paro estudiantil y, según los alumnos, la medida continuará la próxima semana.

Me gusta 0 G+1 0 Aa

MÁS LEÍDAS 24 HS EN LA SEMANA
1. Gracias a su amistad con los jefes, bella joven...
2. Cámara Baja realiza compra anticipada de...
3. Emiten alerta por tormentas
4. Camión transganado volcó sobre la Ruta III
5. Concejales se autoasignan aumento y se olvidan de...
6. Sacerdote de Limpio deja cárcel de Emboscada e...
7. Policía intentó matar a su expareja
8. Soda Stereo por el Circo del Sol
9. Reducen a dos "motochorros"
10. "Julián es el maestro de los piletazos"

Conectado con www.googletagservices.com...
Inicio Interventor no logra l... antecedentes [Modo ... ES 15:51

Archivo Editar Ver Historial Marcadores Herramientas Ayuda
Importante - Firefox está fina... | Siguen abiertas hasta hoy las... | Sistema de Información de las... | Piden sumarios en FIUNA - Na... | ADN Paraguayo
www.abc.com.py/nacionales/piden-sumarios-en-fiuna-1546570.html
Más visitados Primeros pasos

Piden sumarios en FIUNA

Los alumnos de la Facultad de Ingeniería de la UNA continúan en paro académico desde hace 126 días. Hoy, la asamblea estudiantil sesionará y se decidirá si continuar o no con la medida de fuerza. Aseguran que la apertura de sumarios sería un buen paso.

Me gusta 93 G+1 0 Aa

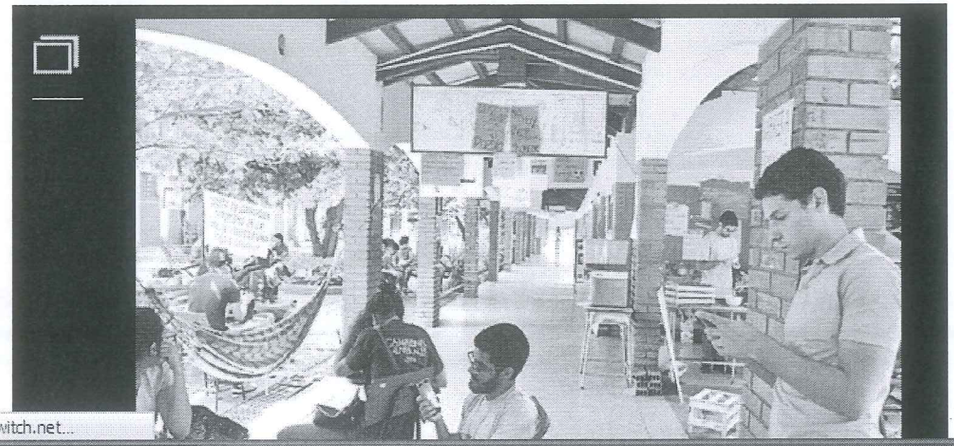

MÁS LEÍDAS 24 HS EN LA SEMANA
1. Gracias a su amistad con los jefes, bella joven...
2. Cámara Baja realiza compra anticipada de...
3. Emiten alerta por tormentas
4. Camión transganado volcó sobre la Ruta III
5. Concejales se autoasignan aumento y se olvidan de...
6. Sacerdote de Limpio deja cárcel de Emboscada e...
7. Policía intentó matar a su expareja
8. Soda Stereo por el Circo del Sol
9. Reducen a dos "motochorros"
10. "Julián es el maestro de los piletazos"

Conectado con gce-sc.bidswitch.net...
Inicio Piden sumarios en FI... antecedentes [Modo ... ES 15:47