INSTITUTO DE PREVISIÓN SOCIAL

TETÃ REKUÁI
GOBIERNO NACIONAL

Paraguay de la gente

DDI/DFO/N° 680/2020
MEM-0197-2020-000 277

MEMORANDUM

Para : **Ing. Ronny Gonzalez, Director**
Dirección de Infraestructura

De : **Arq. Norma Alcaraz Ugarte, Jefe**
Dpto. de Fiscalización de Obras

Referencia : **Contrato –N° 148/2020. CD N° 26/2019 "CONTRATACION DE SERVICIOS DE FISCALIZACION DE LA OBRA DE LA US CAAZAPA-AD REFERENDUM"**
Informe sobre verificación Trabajos de Rehabilitación Edilicia

Lugar y Fecha : Asunción, 13 de Octubre de 2020

Me dirijo a Usted, en el marco del Contrato N° 148/2020 **"CONTRATACION DE SERVICIOS DE FISCALIZACION DE LA OBRA DE LA US CAAZAPA",** con el objeto de remitir el Informe del Ing. Cesar Rojas presentado como memorándum MI/DFO/N°834/20, profesional designado para realizar el seguimiento de los trabajos de Rehabilitación de la estructura de la Unidad Sanitaria de Caazapa, según visita realizada en fecha 09/10/2020. Se acompaña el referido informe a los efectos de tomar conocimiento.-

Aguardamos comentarios

Sin otro particular, me despido muy atentamente.-

INSTITUTO DE PREVISIÓN SOCIAL
Arq. Norma Alcaraz
Jefe Dpto. Fiscalización de Obras
Dpto. de Infraestructura

Arq. Norma Alcaraz, Jefe
Dpto. de Fiscalización de Obras

MI/DFO N° 834/2020

MEMORANDUM

Para	: Arq. Norma Alcaraz Jefe Dpto. Fiscalización de Obras
De	: Ing. César Rojas
Referencia	: Rehabilitación de estructura edilicia según Informe Final elaborado por el Ing. Sergio Gavilán por contrato N° 148/2020
Lugar y Fecha	: Asunción, 12 de octubre de 2020

Me dirijo a Ud. con el fin de remitir el informe correspondiente a la visita a obra en el marco de la rehabilitación de la estructura edilicia según la referencia.

Fecha de visita a obra: 09 de octubre de 2020.

Informe de trabajos ejecutados:

- Se verifican el estado de las fundaciones. Se prevé verificar el 100% de ellas.
- Se iniciaron los trabajos de recrecido de pilares.
- Se iniciaron los trabajos de reparación de fisuras en vigas y losas.

A continuación fotos ilustrativas de los trabajos.

Verificación de fundaciones y preparación para recrecido de pilares

INSTITUTO DE PREVISION SOCIAL
Ing. César Rojas
Dpto. Fiscalización de Obras
Dirección de Infraestructura

Verificación de fundaciones

Verificación de fundaciones

INSTITUTO DE PREVISION SOCIAL
Ing. Cesar Rojas
Dpto. Fiscalización de Obras
Dirección de Infraestructura

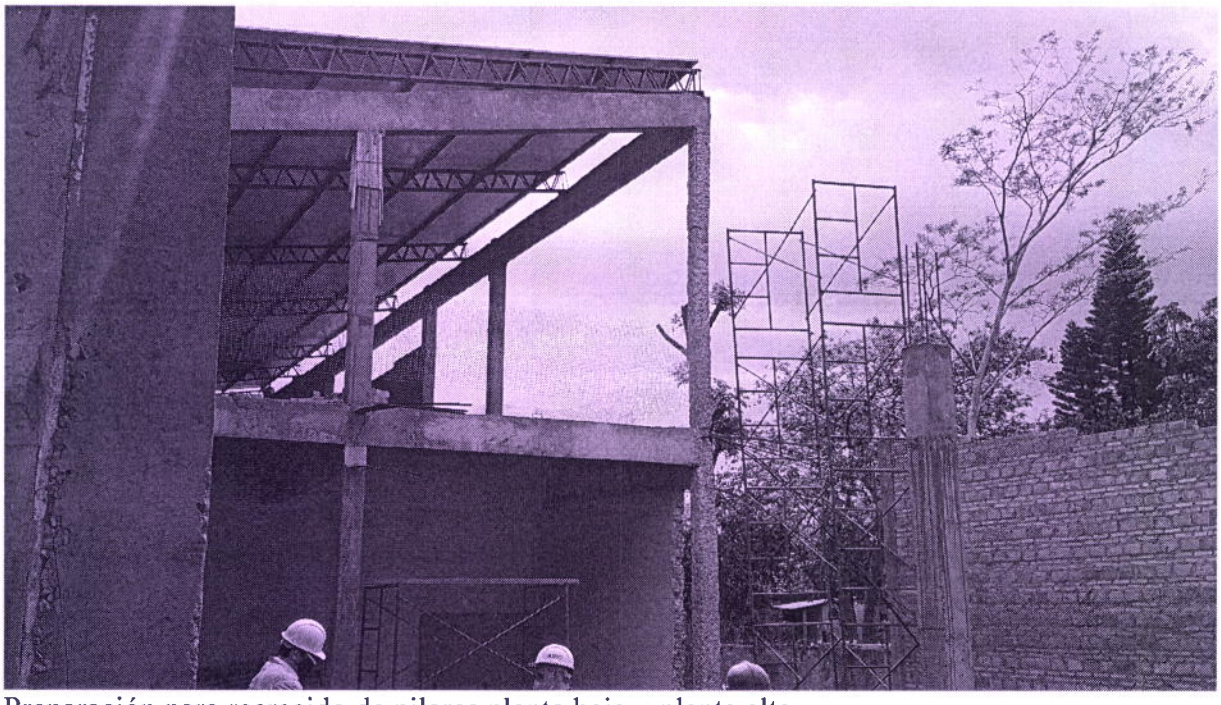

Preparación para recrecido de pilares planta baja y planta alta.

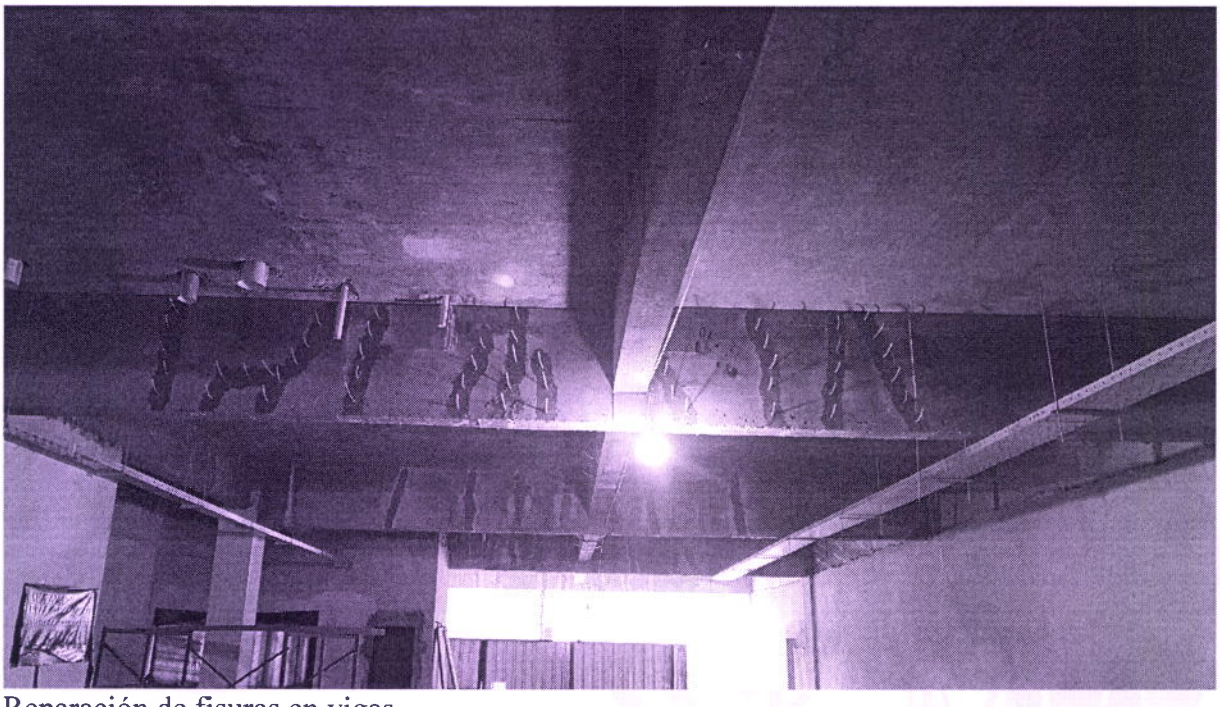

Reparación de fisuras en vigas

INSTITUTO DE PREVISION SOCIAL
Ing. Cesar Rojas
Dpto. Fiscalización de Obras
Dirección de Infraestructura

Reparación de fisuras en vigas

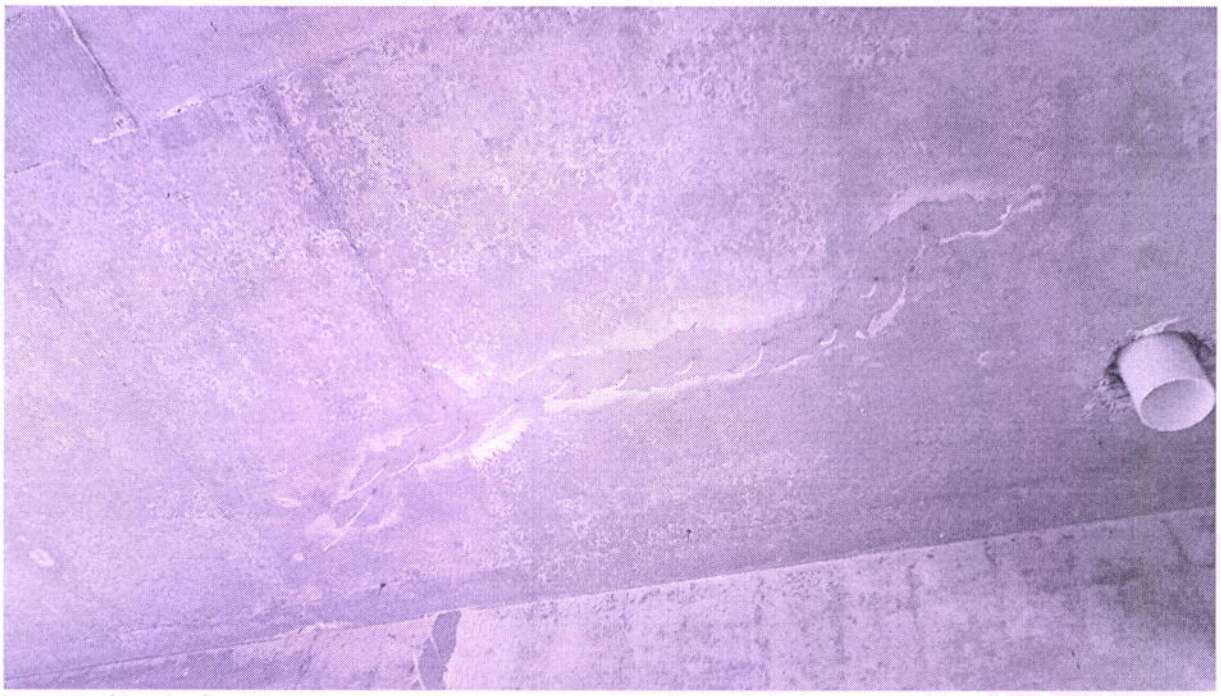

Reparación de fisuras en losas.

A su consideración para proseguir trámites.

Atentamente.

INSTITUTO DE PREVISION SOCIAL
Ing. César Rojas
Dpto. Fiscalización de Obras
Dirección de Infraestructura

INSTITUTO DE PREVISION SOCIAL
DPTO. DE FISCALIZACIÓN DE OBRAS
1666
12 OCT 2020
Firma:..... Hora:.....
MESA DE ENTRADA

Carlos A. Flores T.
Secretaría
Dpto. Fiscalización de Obras
Dirección de Infraestructura IPS

Constitución y Luis Alberto de Herrera - Tel: (021) 219 7000 - www.ips.gov.py

LA MISIÓN DEL INSTITUTO DE PREVISIÓN SOCIAL: Garantizar el acceso oportuno a los beneficios del Seguro Social, difundiendo y otorgando prestaciones sociales, económicas y de salud en bienestar de sus asegurados.
"Omoñe'ẽ ha omoĩ ñemboyoyo Seguro Social-gua, omyasãi ha ome'ẽvo pytyvõ, viru ha tesãi omombaretévo umi mba'apohára reko."