0000025

MESA DE ENTRADA ÚNICA
EXPEDIENTE Nº 20511/2022

TITULAR:
CONSORCIO DE INGENIERIA CIVIL

NOMBRE Y APELLIDO:
MILCA GODOY

TELEFONO:
021 611155

CORREO ELECTRONICO:

REFERENCIA:
1FJ REF A CONTRATO SG MINISTRO Nº 278/2020 - CIERRE DE RUTAS NOTA CC-CIC Nº 11/2022

FACTURA: Nro. 0 Monto: GS. 0

USUARIO/FECHA/HORA DE REGISTRO.:

CRIVEROS 05/05/2022 07:54:14

SECRETARIA GENERAL
GABINETE DEL MINISTRO
Jef. Gabinete ____ DIPE ____
D.Asuntos Jur. ____ D.de Tic's ____
D.Relaciones P. ____ D.Auditoria I. ____
Secretaria Privada ____ U.O.C. ____
D.Comunicaciones ____ DAPSAN ____
Patrullla Caminera ____ DGESA ____
C.RR.II. ____ DTyA ____
VMOP ____
D.Obras Públicas ____ Comisión Pilc. ____
D.Vialidad ____ D.Caminos Vec. ____
Div.Arch y Bib. ____ D.B.I ____ UEPE ____
VMAF ____
D.Finanzas ____ D.Planif.Econ. ____
D.Contaduría ____ D.Bienes y S. ____
D.Rec.Humanos ____ D.Crédito P. ____
VMME ____
D.Rec.Energ. ____ D.Rec.Minerales ____
VMT ____
Dirección de Marina Mercante ____
OTROS ____

CARLOS RAUL RIVEROS GONZALEZ

Firmado digitalmente por CARLOS RAUL RIVEROS GONZALEZ
Fecha: 2022.05.05 09:05:57 -04'00'

M.O.P.C. - V.M.O.P.
Exp. Nº 6349
Fecha 05 MAY 2022 Hora 09:20
Firma

M.O.P.C.
C.V.M.O.P.C.
Fecha: 06 MAY 2022

- [ ] VMAF
- [ ] DV
- [ ] DCV
- [x] DOP
- [ ] C. TEC.
- [ ] DPV
- [ ] DBI
- [ ] CNRP
- [ ] COAF
- [ ] RU/PTR
- [ ] CAPSOH
- [ ] SG
- [ ] CAPE
- [ ] DAJ
- [ ] CDTV
- [ ] UOC
- [ ] JGM

Ing. Rodolfo Segovia Colmán
Viceministro de
Obras Públicas y Comunicaciones

M.O.P.C.
DIRECCION DE OBRAS PUBLICAS
FEC. EIT: 06/05/22 MEU: 20511
HORA: DOP: 933

- [ ] GVMOPC
- [ ] UCM
- [ ] D. ADM.
- [ ] D.P. y M.
- [ ] D. TEC.
- [ ] D.E. y C.
- [ ] D.A. y G.
- [ ] D. MANT.
- [x] D. ARQ.
- [ ] PNG
- [ ] AS. GRAL.
- [ ] DAO
- [ ] UEP
- [ ] SEC
- [ ] OTROS

Arq. Butterov y Arq. Schreiber

RECIBIDO:
FECHA 06/05/22

Arq. Rocío Duarte de Busto
Directora
DOP - M.O.P.C.

CONSORCIO DE INGENIERIA CIVIL

GUARANI ALTA INGENIERIA

0000024

Asunción, 04 de mayo de 2022

CIC N° 139-2022

Señora
Arq. Rocío Duarte, Directora
Dirección de Obras Públicas
Ministerio de Obras Públicas y Comunicaciones
Oliva y Alberdi N° 411
Asunción – Paraguay

Ref.: Fiscalización de la Construcción de Nuevos Establecimientos Penitenciarios - Lote 2 – contrato S.G. MINISTRO N° 278/2020.

Asunto: Cierre de Rutas. Nota CC-CIC 011/2022

De nuestra consideración:

Nos dirigimos a Ud. a de fin de poner a su consideración la nota *Consorcio Cordillera CIC N° 011/2022* referente a los cierres de rutas ocurridos durante los meses de marzo y abril. En dicha nota el Consorcio Cordillera, contratista de la obra de la referencia, ha solicitado que se consideren los días de cierre de rutas por parte de los camioneros como causa de Fuerza Mayor y por lo tanto solicitan que se consideren como motivo de prórroga del plazo de ejecución.

De conformidad con lo expresado en las CGC en las clausulas 22.1 ***"Las prórrogas de los plazos de ejecución serán otorgadas en los casos de Fuerza Mayor previstos en estas CGC o en los casos de inclemencias climáticas"*** y 23.1 ***"Para efectos del presente contrato, se considerarán como causas de fuerza mayor todo acto imprevisible, irresistible y fuera del control de las partes. Las situaciones que se considerarán como causa de Fuerza Mayor pueden incluir,…, insurrección, movilización huelgas,……"***, la Fiscalización considera que los cierres de rutas se encuadran dentro de las causas mencionadas y en consecuencia justifican la solicitud del pedido de prórroga.

Se remite en adjunto la nota *Consorcio Cordillera – CIC N° 011/2022* con los recortes periodísticos de los acontecimientos.

Hacemos propicia la oportunidad para saludarle atentamente.

MINISTERIO DE OBRAS PUBLICAS Y COMUNICACIONES
DIRECCION DE OBRAS PUBLICAS

Ever Giménez
04/05/22
12:27 hs

Ing. Ricardo Fretes
Representante Legal

Anexo:
Nota *Consorcio Cordillera CIC N° 011/2022*

0000023

CONSORCIO DE INGENIERIA CIVIL

CONSORCIO GUARANI ALTA INGENIERIA OTEC

Asunción, 04 de mayo de 2022

CIC N° 139-2022

Señora
Arq. Rocío Duarte, Directora
Dirección de Obras Públicas
Ministerio de Obras Públicas y Comunicaciones
Oliva y Alberdi N° 411
Asunción – Paraguay

Ref.: Fiscalización de la Construcción de Nuevos Establecimientos Penitenciarios - Lote 2 – contrato S.G. MINISTRO N° 278/2020.

Asunto: Cierre de Rutas. Nota CC-CIC 011/2022

De nuestra consideración:

Nos dirigimos a Ud. a de fin de poner a su consideración la nota *Consorcio Cordillera CIC N° 011/2022* referente a los cierres de rutas ocurridos durante los meses de marzo y abril. En dicha nota el Consorcio Cordillera, contratista de la obra de la referencia, ha solicitado que se consideren los días de cierre de rutas por parte de los camioneros como causa de Fuerza Mayor y por lo tanto solicitan que se consideren como motivo de prórroga del plazo de ejecución.

De conformidad con lo expresado en las CGC en las clausulas 22.1 ***"Las prórrogas de los plazos de ejecución serán otorgadas en los casos de Fuerza Mayor previstos en estas CGC o en los casos de inclemencias climáticas" y 23.1 "Para efectos del presente contrato, se considerarán como causas de fuerza mayor todo acto imprevisible, irresistible y fuera del control de las partes. Las situaciones que se considerarán como causa de Fuerza Mayor pueden incluir,..., insurrección, movilización huelgas,.....",*** la Fiscalización considera que los cierres de rutas se encuadran dentro de las causas mencionadas y en consecuencia justifican la solicitud del pedido de prórroga.

Se remite en adjunto la nota *Consorcio Cordillera – CIC N° 011/2022* con los recortes periodísticos de los acontecimientos.

Hacemos propicia la oportunidad para saludarle atentamente.

Ing. Ricardo Fretes
Representante Legal

Anexo:
Nota *Consorcio Cordillera CIC N° 011/2022*

CONSORCIO DE INGENIERIA CIVIL

0000022

CONSTRUCTORA GUARANI ALTA INGENIERIA OTEC

CONSORCIO CORDILLERA

Asunción, 28 de abril de 2022

Nota Consorcio Cordillera - CIC N° 011/2022
Señor
Ing. Ricardo Fretes, Representante Legal
CONSORCIO DE INGENIERIA CIVIL
Presente

Ref.: Licitación Pública Nacional para la construcción de nuevos establecimientos Penitenciarios en la ciudad de Emboscada AD Referendum Al PGN 2019 Llamado 131/2018 – Lote 2
Tema: Cierre de Rutas

Tengo el agrado de dirigirme a Ud. y por su intermedio a quien corresponda con el objeto de comunicar que nuestra obra se vio afectada por los últimos acontecimientos ocurridos en nuestro país, relacionados con la huelga de camioneros y los cierres de rutas, lo que redujo la cantidad de personales en obra y el aprovisionamiento de materiales e insumos necesarios para los rubros en ejecución.

Solicitamos la consideración de estos inconvenientes como motivos de prórroga por causas de fuerza mayor debidamente justificadas, la cual se menciona en CGC.22.1

Se adjuntan copias de libro de obra y recortes periodísticos donde se mencionan estos acontecimientos.

Sin otro particular aprovechamos la ocasión para saludarlo muy atentamente.

Ing. José Luis Heisecke
Representante Legal

MESA DE ENTRADA UNICA
Proyecto: Penitenciario
Registro N°: 9254 Fecha: 28/04/22
Firma: ..... Hora: 10:56
Enviado por: Fax ☐ Original ☑ Copia ☐ E-mail ☐
Anexo: ..... Total pags.: .....

CONSORCIO DE INGENIERIA CIVIL

0000021

CONSTRUCTORA GUARANI — ALTA INGENIERIA — OTEC

CONSORCIO CORDILLERA — MINISTERIO DE OBRAS PÚBLICAS Y COMUNICACIONES — TEKOJOJA Municipalidad — Ministerio de JUSTICIA

CONTRATISTA CONSORCIO CORDILLERA	FISCALIZACIÓN	DIRECCION NACIONAL DE OBRAS PENITENCIARIA DEL MTESS

CONSTRUCCION DE NUEVOS ESTABLECIMIENTOS PENITENCIARIOS
ADD REFEREDUM AL PGN 2019
LOTE 2

LIBRO DE OBRA **Nº** 0000668

OBRA Penitenciaría lote 2
UBICACIÓN: Limpiaguda
FECHA: 31/03/2022

ESTADO DEL TIEMPO:

INFORME DIARIO:

- Reducción de personal y falta de provisión de materiales e insumos para la obra debido a la huelga y cierre de rutas.
- Preparación de armadura de losa de Galería.
- Desacopte de P.T.E.
- Pintura en Celdas, Talleres y Galerías.

OBSERVACIONES:

ING. RESIDENTE
Consorcio Cordillera

FISCALIZACIÓN

AL. 80 X 3 - Dni: 891 al 750 - I - 2022 * PISTILLI PRODUCCIONES S.H.L. * TEL.: (021) 203 146

ORIGINAL: CONTRATISTA
DUPLICADO: FISCALIZACION
TRIPLICADO: DIRECCION NACIONAL DE OBRAS PENITENCIARIAS DEL MINISTERIO DE JUSTICIA

Escaneado con CamScanner

0000020

CONSORCIO DE INGENIERIA CIVIL

CONSULTORA GUARANI — ALTA INGENIERIA — OTEC

CONSORCIO CORDILLERA — MINISTERIO DE OBRAS PÚBLICAS Y COMUNICACIONES — TEKOJOJA Mutanondeha Ministerio de JUSTICIA

CONTRATISTA CONSORCIO CORDILLERA	FISCALIZACIÓN	DIRECCION NACIONAL DE OBRAS PENITENCIARIA DEL MTESS

CONSTRUCCION DE NUEVOS ESTABLECIMIENTOS PENITENCIARIOS
ADD REFEREDUM AL PGN 2019
LOTE 2

LIBRO DE OBRA Nº 0000669

OBRA Penitenciaría Loten
UBICACIÓN: Embosada
FECHA: 15/03/2022

ESTADO DEL TIEMPO: Soleado

INFORME DIARIO:

- Reducción del personal de obra y falta de provisión de materiales e insumos debido a la huelga y cierre de rutas
- Trabajos de pintura y de instalaciones eléctricas

OBSERVACIONES:

ING. RESIDENTE
Consorcio Cordillera

FISCALIZACIÓN

TAL, 50 X 3 - Del: 501 al 750 - 1 - 2022 - PISTILLI PRODUCCIONES S.R.L. - TEL.: (021) 293 146 -

ORIGINAL: CONTRATISTA
DUPLICADO: FISCALIZACION
TRIPLICADO: DIRECCION NACIONAL DE OBRAS PENITENCIARIAS DEL MINISTERIO DE JUSTICIA

Escaneado con CamScanner

0000019

CONSORCIO DE INGENIERIA CIVIL

CONSULTORA GUARANI — ALTA INGENIERIA — OTEC

CONSORCIO CORDILLERA — MINISTERIO DE OBRAS PÚBLICAS Y COMUNICACIONES — TEKOJOJA Secretaría Ministerio de JUSTICIA

CONTRATISTA CONSORCIO CORDILLERA	FISCALIZACIÓN	DIRECCION NACIONAL DE OBRAS PENITENCIARIA DEL MTESS

CONSTRUCCION DE NUEVOS ESTABLECIMIENTOS PENITENCIARIOS
ADD REFEREDUM AL PGN 2019
LOTE 2

LIBRO DE OBRA **Nº** 0000670

OBRA Penitenciaria lote 2
UBICACIÓN: Emboscada
FECHA: 16/03/2022

ESTADO DEL TIEMPO: Soleado

INFORME DIARIO:

- Se observa reducción notoria del personal de obra y falta de provisión de materiales e insumos debido a la huelga y cierre de rutas.
- Trabajos de pintura, instalaciones eléctricas y enlucido de PTE.

OBSERVACIONES:

ING. RESIDENTE
Consorcio Cordillera

FISCALIZACIÓN

TAL. 50 X 3 : Del: 001 al 250 - 1 - 2022 ; PIETILAI PRODUCCIONES S.R.L. ; TEL.: (021) 293.146.

ORIGINAL: CONTRATISTA
DUPLICADO: FISCALIZACION
TRIPLICADO: DIRECCION NACIONAL DE OBRAS PENITENCIARIAS DEL MINISTERIO DE JUSTICIA

Escaneado con CamScanner

CONSORCIO DE INGENIERIA CIVIL

0000018

CONSTRUCTORA GUARANI — ALTA INGENIERIA — OTEC

CONSORCIO CORDILLERA — MINISTERIO DE OBRAS PÚBLICAS Y COMUNICACIONES — TEKOJOJA Mancomunidad de Municipalidades — Ministerio de JUSTICIA

CONTRATISTA CONSORCIO CORDILLERA	FISCALIZACIÓN	DIRECCION NACIONAL DE OBRAS PENITENCIARIA DEL MTESS
CONSTRUCCION DE NUEVOS ESTABLECIMIENTOS PENITENCIARIOS ***ADD REFEREDUM AL PGN 2019*** ***LOTE 2***		

LIBRO DE OBRA **Nº** 0000671

OBRA Penitenciaría Lote 2
UBICACIÓN: Emboscada
FECHA: 17/03/2022

ESTADO DEL TIEMPO: Soleado

INFORME DIARIO:

- Reducción de personal y falta de provisión de materiales e insumos por motivo de la huelga y cierre de rutas.
- Se cancela hormigonado de losa de pasillo sector A, muros de P.T.E, pilares de acceso a Administración debido al cierre de rutas.

OBSERVACIONES:

ING. RESIDENTE
Consorcio Cordillera

FISCALIZACIÓN

Tel.: 58 [illegible] Del: 601 al 750 [illegible] 2022 PINTELI PRODUCCIONES S.R.L.: TEL.: (021) 293 146

ORIGINAL: CONTRATISTA.
DUPLICADO: FISCALIZACION.
TRIPLICADO: DIRECCION NACIONAL DE OBRAS PENITENCIARIAS DEL MINISTERIO DE JUSTICIA.

Escaneado con CamScanner

CONSORCIO DE INGENIERIA CIVIL

CONSORCIO GUARANI ALTA INGENIERIA OTEC

CONSORCIO CORDILLERA

MINISTERIO DE OBRAS PÚBLICAS Y COMUNICACIONES

TEKOJOJA Moroviché Ministerio de JUSTICIA

CONTRATISTA CONSORCIO CORDILLERA	FISCALIZACIÓN	DIRECCION NACIONAL DE OBRAS PENITENCIARIA DEL MTESS

CONSTRUCCION DE NUEVOS ESTABLECIMIENTOS PENITENCIARIOS
ADD REFEREDUM AL PGN 2019
LOTE 2

LIBRO DE OBRA **Nº** 0000672

OBRA Penitenciaria lote 2
UBICACIÓN: Emboscada
FECHA: 18/03/2022

ESTADO DEL TIEMPO: Nublado / lluvioso

INFORME DIARIO:

- Reducción del personal de obra y falta de provisión de materiales e insumos por motivos de la huelga y cierre de rutas
- Se avanzan en cableado de cocina y pabellón de guardia, montaje de ventiladores en comedores y cableado de los mismos, como así también para circuitos de iluminación
- Siguen avances de plomería en CuPA y CuPA
- Se continúa trabajos de pintura en celdas y talleres
- Se registran lluvias con una precipitación total de 20mm

OBSERVACIONES:

ING. RESIDENTE
Consorcio Cordillera

FISCALIZACIÓN

TAL. 55 X 3 - Del: 501 al 750 - I - 2022 * PISTILLI PRODUCCIONES S.R.L. * TEL.: (021) 203 146

ORIGINAL: CONTRATISTA
DUPLICADO: FISCALIZACION
TRIPLICADO: DIRECCION NACIONAL DE OBRAS PENITENCIARIAS DEL MINISTERIO DE JUSTICIA

Escaneado con CamScanner

0000016

CONSORCIO DE INGENIERIA CIVIL

CONSORCIO GUARANI ALTA INGENIERIA DTEC

CONSORCIO CORDILLERA

MINISTERIO DE OBRAS PÚBLICAS Y COMUNICACIONES

TEKOJOJA Ñemboaty Ministerio de JUSTICIA

CONTRATISTA CONSORCIO CORDILLERA	FISCALIZACIÓN	DIRECCION NACIONAL DE OBRAS PENITENCIARIA DEL MTESS

CONSTRUCCION DE NUEVOS ESTABLECIMIENTOS PENITENCIARIOS
ADD REFEREDUM AL PGN 2019
LOTE 2

LIBRO DE OBRA **Nº** 0000673

OBRA Penitenciaría Lote 2
UBICACIÓN: Limpio Escuela
FECHA: 19/03/2022

ESTADO DEL TIEMPO: Soleado

INFORME DIARIO:

Reducción de personal y falta de provisión de materiales e insumos a causa de la huelga y cierre de rutas.

OBSERVACIONES:

ING. RESIDENTE
Consorcio Cordillera

FISCALIZACIÓN

TAL. 50 X 3 - Del: 601 al 750 - I - 2022 - PISTILLI PRODUCCIONES S.R.L. - TEL.: (021) 293 146

ORIGINAL: CONTRATISTA
DUPLICADO: FISCALIZACION
TRIPLICADO: DIRECCION NACIONAL DE OBRAS PENITENCIARIAS DEL MINISTERIO DE JUSTICIA

Escaneado con CamScanner

CONSORCIO DE INGENIERIA CIVIL

CONSORCIO GUARANI ALTA INGENIERIA OTEC

CONSORCIO CORDILLERA

MINISTERIO DE OBRAS PÚBLICAS Y COMUNICACIONES

TEKOJOJA Ministerio de JUSTICIA

CONTRATISTA CONSORCIO CORDILLERA	FISCALIZACIÓN	DIRECCION NACIONAL DE OBRAS PENITENCIARIA DEL MTESS

CONSTRUCCION DE NUEVOS ESTABLECIMIENTOS PENITENCIARIOS
ADD REFEREDUM AL PGN 2019
LOTE 2

LIBRO DE OBRA **Nº** 0000699

OBRA Penitenciaria
UBICACIÓN: Emboscada
FECHA: 18-04-2022

ESTADO DEL TIEMPO:

INFORME DIARIO:

Reducción de personal y falta de provisión de materiales e insumos para la obra, debido a la huelga y cierre de fronteras.
Se realizaron trabajos de instalación de canaletas en Administración.
Preparación de armaduras para pilotes de la sala de maquinas de la PTE.
Montaje de tablero eléctrico en Talleres T4 P.A.
También se trabaja en el tablero eléctrico de Talleres T2 P.B.
Continúan las instalaciones de bandejas porta cables en Galería de Circulación P.A.
Trabajos de pintura en Celdas y Talleres.

OBSERVACIONES:

ING. RESIDENTE
Consorcio Cordillera

FISCALIZACIÓN

D X 3 - Del: 001 al 700 - I - 2022 * PINTELLI PRODUCCIONES S.R.L. * TEL.: (021) 202 146

ORIGINAL: CONTRATISTA
DUPLICADO: FISCALIZACION
TRIPLICADO: DIRECCION NACIONAL DE OBRAS PENITENCIARIAS DEL MINISTERIO DE JUSTICIA

Escaneado con CamScanner

CONSORCIO DE INGENIERIA CIVIL

CONSTRUCTORA GUARANI · ALTA INGENIERIA · OTEC

CONSORCIO CORDILLERA · MINISTERIO DE OBRAS PÚBLICAS Y COMUNICACIONES · TEKOJOJA Ministerio de JUSTICIA

CONTRATISTA CONSORCIO CORDILLERA	FISCALIZACIÓN	DIRECCION NACIONAL DE OBRAS PENITENCIARIA DEL MTESS

CONSTRUCCION DE NUEVOS ESTABLECIMIENTOS PENITENCIARIOS
ADD REFEREDUM AL PGN 2019
LOTE 2

LIBRO DE OBRA **Nº** 0000700

RA Penitenciaria
CACIÓN: Emboscada
CHA: 19/04/2022

TADO DEL TIEMPO:

FORME DIARIO:

- Reducción de personales y falta de provisión de materiales e insumos para la obra, debido a la huelga y cierre de rutas.

Cargamento de canal a cielo abierto en celdas C2.
Instalación de canaletas en Administración norte.
Instalación de estructura reticulada para el techo de la entrada principal de Administración.
Retoques de pintura en Area de Visitas P.A.
Trabajos varios de pintura en Celdas.
Continúan trabajos de ~~pinturas~~ instalaciones eléctricas en Talleres T4. de instalación de bandejas porta cables. Se instaló un ventilador de techo en Garita de Guardia.

OBSERVACIONES:

ING. RESIDENTE
Consorcio Cordillera

FISCALIZACIÓN

50 X 3 - Del: 601 al 750 - I - 2022 - PISTALLI PRODUCCIONES S.R.L. - TEL.: (021) 203 146

ORIGINAL: CONTRATISTA
DUPLICADO: FISCALIZACION
TRIPLICADO: DIRECCION NACIONAL DE OBRAS PENITENCIARIAS DEL MINISTERIO DE JUSTICIA

Escaneado con CamScanner

0000013

CONSORCIO DE INGENIERIA CIVIL

CONSTRUCTORA GUARANI — ALTA INGENIERIA — OTEC

CONSORCIO CORDILLERA — MINISTERIO DE OBRAS PÚBLICAS Y COMUNICACIONES — TEKOJOJA Autonomía Ministerio de JUSTICIA

CONTRATISTA CONSORCIO CORDILLERA	FISCALIZACIÓN	DIRECCION NACIONAL DE OBRAS PENITENCIARIA DEL MTESS
CONSTRUCCION DE NUEVOS ESTABLECIMIENTOS PENITENCIARIOS ADD REFEREDUM AL PGN 2019 LOTE 2		

LIBRO DE OBRA Nº 0000701

OBRA Penitenciaría
UBICACIÓN: Emboscada
FECHA: 20/04/2022

ESTADO DEL TIEMPO: Soleado

INFORME DIARIO:

o Reducción de personales y falta de provisión de materiales e insumos para la obra, debido a la huelga y cierre de rutas.
Continuan trabajos de construcción del techo metálico de la entrada principal de Administración.
Trabajos varios de pintura en visitas P.R., Celdas, Talleres y canchas.
Instalación de tuberías subterraneas de agua potable desde la sala de maquinas hacia las celdas y Talleres.
Encofrado de registro pluvial 1,20 x 1,20 m de Administración.

OBSERVACIONES:

ING. RESIDENTE
Consorcio Cordillera

FISCALIZACIÓN

3 TAL. 50 X 3 - Del: 681 al 750 - I - 2022 ° PISTILLI PRODUCCIONES S.R.L. ° TEL.: (021) 293 146

ORIGINAL: CONTRATISTA
DUPLICADO: FISCALIZACION
TRIPLICADO: DIRECCION NACIONAL DE OBRAS PENITENCIARIAS DEL MINISTERIO DE JUSTICIA

Escaneado con CamScanner

CONSORCIO DE INGENIERIA CIVIL

0000012

CONSORCIO GUARANI ALTA INGENIERIA DTEC

CONSORCIO CORDILLERA

MINISTERIO DE OBRAS PÚBLICAS Y COMUNICACIONES

TEKOJOJA Mocovondicha Ministerio de JUSTICIA

CONTRATISTA CONSORCIO CORDILLERA	FISCALIZACIÓN	DIRECCION NACIONAL DE OBRAS PENITENCIARIA DEL MTESS

CONSTRUCCION DE NUEVOS ESTABLECIMIENTOS PENITENCIARIOS
ADD REFEREDUM AL PGN 2019
LOTE 2

LIBRO DE OBRA Nº 0000702

OBRA Penitenciaria
UBICACIÓN: Emboscada
FECHA: 21/04/2022

ESTADO DEL TIEMPO: Soleado

INFORME DIARIO:

- Reducción de personal y falta de provisión de materiales e insumos para la obra, debido a la huelga y cierre de Rutas.
Se desarrollaron trabajos de pintura en varios pabellones, también en las canchas.
Se inicia la instalación de artefactos de iluminación en la Galería de Circulación P.A.

OBSERVACIONES:

ING. RESIDENTE
Consorcio Cordillera

FISCALIZACIÓN

TAL. 50 X 3 - Del: 661 al 760 - I - 2022 * PISTOLA PRODUCCIONES S.R.L. * TEL.: (021) 293 140

ORIGINAL: CONTRATISTA
DUPLICADO: FISCALIZACION
TRIPLICADO: DIRECCION NACIONAL DE OBRAS PENITENCIARIAS DEL MINISTERIO DE JUSTICIA

Escaneado con CamScanner

CONSORCIO DE INGENIERIA CIVIL

CONSULTORA GUARANI · ALTA INGENIERIA · OTEC

CONSORCIO CORDILLERA · MINISTERIO DE OBRAS PÚBLICAS Y COMUNICACIONES · TEKOJOJA Ministerio de JUSTICIA

CONTRATISTA	FISCALIZACIÓN	DIRECCION NACIONAL DE OBRAS PENITENCIARIA DEL MTESS
CONSORCIO CORDILLERA		

CONSTRUCCION DE NUEVOS ESTABLECIMIENTOS PENITENCIARIOS
ADD REFEREDUM AL PGN 2019
LOTE 2

LIBRO DE OBRA Nº 0000703

OBRA Penitenciaria
UBICACIÓN: Emboscada.
FECHA: 22/04/2022

ESTADO DEL TIEMPO: Soleado - Lluvia

INFORME DIARIO:

- Reducción de personal y falta de provisión de materiales e insumos para la obra, debido a la huelga y cierre de rutas.
- Cargamento de Hº de guarda obras en Admin.
- Encofrado de vigas para techo de Galería P.A.
- Pintura de piso en Pab. Visitas, Talleres T1 y T2.
- En Celdas C2 continuan con reparaciones y pintura.
- Lluvia al término de la jornada. Se registraron 20 mm según el pluviómetro de la obra.

OBSERVACIONES:

ING. RESIDENTE
Consorcio Cordillera

FISCALIZACION

3 TAL. 50 X 3 - Del: 601 al 700 - 1 - 2022 * PISTILLI PRODUCCIONES S.R.L. * TEL.: (021) 293 140

ORIGINAL: CONTRATISTA
DUPLICADO: FISCALIZACION
TRIPLICADO: DIRECCION NACIONAL DE OBRAS PENITENCIARIAS DEL MINISTERIO DE JUSTICIA

Escaneado con CamScanner

0000010

CONSORCIO DE INGENIERIA CIVIL

CONSTRUCTORA GUARANI ALTA INGENIERIA

OTEC

CONSORCIO CORDILLERA

MINISTERIO DE OBRAS PÚBLICAS Y COMUNICACIONES

TEKOJOJA Mokoromicha Ministerio de JUSTICIA

CONTRATISTA CONSORCIO CORDILLERA	FISCALIZACIÓN	DIRECCION NACIONAL DE OBRAS PENITENCIARIA DEL MTESS

CONSTRUCCION DE NUEVOS ESTABLECIMIENTOS PENITENCIARIOS
ADD REFEREDUM AL PGN 2019
LOTE 2

LIBRO DE OBRA **Nº** 0000704

OBRA Penitenciaria
UBICACIÓN: Emboscada
FECHA: 23/04/2022

ESTADO DEL TIEMPO: Húmedo

INFORME DIARIO:

Reducción de personal y falta de provisión de materiales e insumos para la obra, debido a la huelga y cierre de Rutas.

OBSERVACIONES:

ING. RESIDENTE
Consorcio Cordillera

FISCALIZACIÓN

S TAL. 50 X 3 - Del: 001 al 100 - 1 - 2022 * PISTRILI PRODUCCIONES S.R.L. * TEL.: (021) 293 148

ORIGINAL: CONTRATISTA
DUPLICADO: FISCALIZACION
TRIPLICADO: DIRECCION NACIONAL DE OBRAS PENITENCIARIAS DEL MINISTERIO DE JUSTICIA

Escaneado con CamScanner

CONSORCIO DE INGENIERIA CIVIL

0000009

CONSORCIO GUARANI · ALTA INGENIERIA · DTEC

CONSORCIO CORDILLERA · MINISTERIO DE OBRAS PÚBLICAS Y COMUNICACIONES · TEKOJOJA Mburuvicha Ministerio de JUSTICIA

CONTRATISTA CONSORCIO CORDILLERA	FISCALIZACIÓN	DIRECCION NACIONAL DE OBRAS PENITENCIARIA DEL MTESS

CONSTRUCCION DE NUEVOS ESTABLECIMIENTOS PENITENCIARIOS
ADD REFEREDUM AL PGN 2019
LOTE 2

LIBRO DE OBRA Nº 0000705

OBRA Penitenciaria
UBICACIÓN: Emboscada
FECHA: 25/04/2022

ESTADO DEL TIEMPO:

INFORME DIARIO:

- Reducción de Personal y falta de provisión de materiales e insumos para la obra, debido a la huelga y cierre de rutas.

Se avanza con la instalación de cables en la Cocina y Lavandería.
Sigue la instalación de artefactos de iluminación en Galería de Circulación P.A.
Cerramiento de espacio entre techo y losa del lado de la Galería.

OBSERVACIONES:

ING. RESIDENTE
Consorcio Cordillera

FISCALIZACIÓN

2 TAL. 59 X 3 - Del: 501 al 750 - I - 2022 * PISYULI PRODUCCIONES S.R.L. * TEL.: (021) 203 149

ORIGINAL: CONTRATISTA
DUPLICADO: FISCALIZACION
TRIPLICADO: DIRECCION NACIONAL DE OBRAS PENITENCIARIAS DEL MINISTERIO DE JUSTICIA

Escaneado con CamScanner

CONSORCIO DE INGENIERIA CIVIL

0000008

CONSORCIO GUARANI ALTA INGENIERIA OTEC

7500/8150 35°

#Marcha Campesina #Subsidio a combustibles #Guerra en Ucrania #Rumbo al 2023

La Federación de Camioneros del Paraguay sigue con las movilizaciones a la espera de la promulgación de la ley. Foto: Jorge Romero.

NEGOCIOS 18 DE MARZO DE 2022, 10:18

Pese a nueva reducción, paro de camioneros sigue firme pero suspenden llegada a Asunción

Compartir en redes

Tras el anuncio del Gobierno de la nueva reducción de precios del gasoil común y la nafta 93 octanos por parte de Petropar, el gremio de camioneros afirmó que seguirán con el paro hasta que se apruebe la ley que da potestad a la petrolera estatal de regular los precios. Aseguran que por el momento no ... de la llegada a Asunción para seguir con la manifestación.

CONSORCIO DE INGENIERIA CIVIL

0000007

CONSORCIO GUARANI ALTA INGENIERIA

0TEC

7500/8150 35°

En conferencia de prensa realizada esta tarde tras el anuncio de la baja de precios de combustibles, el presidente de la Federación Paraguaya de Camioneros, Ángel Zaracho, dijo que se mantienen con las movilizaciones que vienen realizando en repudio al aumento excesivo en el precio del combustible. Durante todo el fin de semana la medida de fuerza seguirá de forma normal hasta que el Congreso apruebe la ley.

"Mantenemos el paro así tal cual está, seguimos manifestándonos. Sobre la llegada a Asunción, se enfrió ese tema porque estamos teniendo una propuesta interesante pero de no darse en la semana vamos a venir hasta Asunción", mencionó Zaracho. En cuanto a los cierres de rutas dijo que no hay instrucción de hacerlo y que hay personas que decidieron hacerlo por decisión propia.

Te puede interesar: Frigorífico recurrió a barcazas para trasladar a empleados y productos ante el cierre de rutas

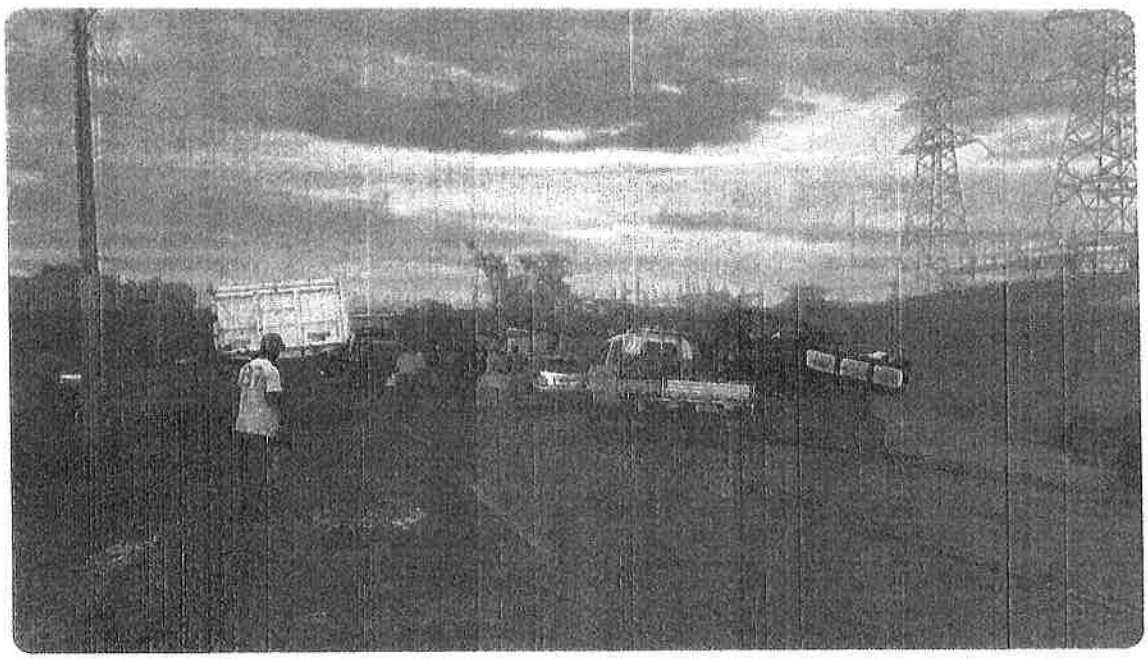

Por el momento suspenden llegada a Asunción hasta que la Cámara de Senadores apruebe proyecto de ley, aseguran. Foto: Universo 970 AM.

Ley para Petropar

El gremialista señaló que buscan la promulgación de la ley para que Petropar pueda ir a comprar directamente de otros países el combustible sin depender de intermediarios. Sobre ese punto, dijo que tiene entendido que parte del Impuesto Selectivo al Consumo (ISC) le trasladarán a Petropar para que pueda tener un flujo importante de caja a fin de mejorar los precios para todo el país.

CONSORCIO DE INGENIERIA CIVIL

CONSTRUCTORA GUARANI ALTA INGENIERIA DTEC

NACIONALES

Suba de combustibles: Camioneros trasladarán movilizaciones a Asunción

23 DE MARZO DE 2022

Unos 1.000 camiones llegarán a Asunción en el marco de las movilizaciones contra la suba de combustibles, según anunciaron los gremios de camioneros.

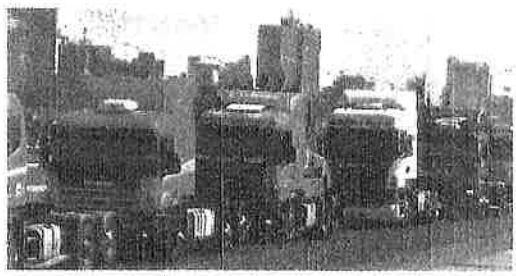

Los camioneros anuncian que unos 1.000 camiones llegarán hasta Asunci

En conferencia de prensa, los representantes de los camioneros reiteraron su rechazo hacia el fondo de amortización de **combustibles**. "No estamos de

acuerdo con que se tome un nuevo préstamo para subsidiar al sector privado", expresó Ángel Zaracho.

Por otro lado, los diferentes gremios anunciaron que los cierres de ruta seguirán y las movilizaciones se trasladarán hasta Asunción. "Son unos 1.000 camiones más o menos, los que llegarán a Asunción", adelantó Zaracho.

El gremialista señaló una vez más que una de las exigencias de los trabajadores del volante es que Petróleos Paraguayos (**Petropar**) asuma nuevamente como ente regulador de los precios de combustibles.

Lea más: **Prevén eliminar cupos de combustible y aumentar tasa del ISC**

Monumental AM 1080
@AM_1080

#AHORA Camioneros anuncian movilizaciones en Asunción

"Hemos decido trasladarnos a la capital del país" Ángel Zaracho, presidente de la Federación de Camioneros del Paraguay.

#AM1080

Ver en Twitter

Los camioneros llevan más de dos semanas de movilizaciones en unos 40 puntos del país para exigir la baja en los precios de combustibles. Los cierres de ruta son cada vez más prolongados.

Relacionado: **Petropar ofrece nafta más barata, pero sin stock en sus estaciones**

Tras la presión, Petropar decidió bajar los precios de su diésel común y la nafta 93, entre G. 1.000 y G. 800 por litro, pero la medida es considerada insuficiente por los trabajadores del volante.

Desde el Ejecutivo se trabaja en el borrador de un proyecto de ley por el que se busca crear un fondo de estabilización de precios de combustibles, pero los sindicalistas aseguran que esto solo terminará beneficiando a los emblemas privados.

Reunión con el MIC

Ángel Zaracho, en una comunicación con radio Monumental 1080 AM, también manifestó que en la tarde de este miércoles mantendrá una reunión con Pedro Mancuello, el viceministro de Industria y Comercio.

"El resultado va a ser importante para marcar el horario de la movilización en la capital", remarcó el dirigente de los camioneros al respecto.

Inicio › Actualidad › Social › Anuncian "paro nacional": Camioneros y otros sectores se movilizarán desde el lunes

Anuncian "paro nacional": Camioneros y otros sectores se movilizarán desde el lunes

Actualidad Social

16 abril, 2022 - 18:52

Un sector del gremio de los transportistas, grupos de conductores de plataformas digitales y miembros de la sociedad civil saldrán a las calles desde el lunes en diferentes puntos del país para exigir, entre otras cuestiones, la reducción del precio de los combustibles.

La determinación fue el resultado de un mitin de representantes de diversos rubros, asociaciones, transportistas, sindicatos y miembros de la sociedad civil que se desarrolló este sábado en el Teatro Municipal de Caacupé.

"Se decidió ir a un paro a nivel nacional. Preocupados por la situación, como camioneros vamos a acompañar a la ciudadanía», expresó Carlos Velázquez, presidente de la Asociación de Transportistas de Guayaibí.

Parte del gremio de los transportistas, que se plegaron a la medida, también solicitarán durante el "paro nacional" que la Fiscalía enseñe las pruebas que "supuestamente" tiene en contra de sus colegas acusados de extorsionar al Gobierno.

Los líderes camioneros habrían pedido USD 1 millón para ya no realizar cierres de rutas durante el Gobierno de Mario Abdo Benítez, aunque se habrían declarado inocentes. Los cinco procesados son Ángel Zaracho, presidente de la Federación de Camioneros del Paraguay; Roberto Almirón y Vicente Medina, titular y miembro de la Federación de Transportistas Autónomos del Paraguay, respectivamente; Juan Friedelin, de la Federación de Camioneros del Paraguay; y Julio César Solaeche, de la Asociación de Camioneros Ovetenses.

"Pedimos que se lleve el debido proceso, lo más rápido posible, para saber en realidad qué es lo que está pasando. Mientras que no se demuestre lo contrario, todos son inocentes", sostuvo.

Velázquez aclaró además que aún no tienen un cronograma específico para las movilizaciones y, por este motivo, desconoce si las protestas se desarrollarán con cierre de rutas.

"La ciudadanía es la que está comenzando con esto y nosotros como camioneros vamos a estar, pero va a depender mucho de los compatriotas. Si ellos salen, nosotros salimos", indicó.

Entre las reivindicaciones del "paro nacional", los manifestantes solicitarán la defensa de la autonomía de Petróleos Paraguayos (Petropar) y pedirán la publicación de la estructura de costo de la petrolera estatal, así como agilizar el proceso legal para que Petropar pueda salir a comprar sin ataduras burocráticas los carburantes, según explicó Velázquez.

El presidente Asociación de Transportistas de Guayaibí agregó que organizaciones sociales y grupos indígenas también se van a acoplar a las protestas con el propósito de exigir la derogación de la ley Zavala-Riera, que "criminaliza" las invasiones de tierras y que es resistida fuertemente por los campesinos.

"NOS NOS REPRESENTAN"

Darío Toñánez, camionero representante de la agrupación denominada Fuerza Aratirí, aclaró que los transportistas que se acoplan a la medida no los "representan".

"El lunes nos reunimos nosotros con otros gremios que conforman la Fuerza Aratirí, en San Lorenzo, y ahí vamos a sentar nuestra postura. No estamos de acuerdo con esta coyuntura de no gremios, sino de reclamos. No queremos mezclar las cosas», aclaró.

En relación a sus colegas imputados por supuestamente extorsionar al Gobierno, Toñánez mencionó que "esto se veía venir desde hace mucho tiempo, porque ellos vienen negociando con cada Gobierno. Están en una situación en que dividen y manchan a todo el gremio de los camioneros del país. Esta gente no nos representa".

Finalmente, el representante apuntó que este es el momento de nombrar a nuevas autoridades dentro del gremio de los transportistas.

«Me parece que ahora tenemos la oportunidad para, con tiempo, llamar a una gran asamblea de camioneros de todo el país para nombrar autoridades que representen a todos los sectores camioneros y no sencillamente a los graneleros", concluyó.

SUBA DE COMBUSTIBLES CORONAVIRUS SUSCRIBITE A ABC

NACIONALES

Camioneros ahora se concentran en Fernando de la Mora

Tras ocupar dos puntos distintos en la avenida Eusebio Ayala y sin realizar bloqueos, los dos grupos de camioneros que se movilizaron en Asunción esta mañana accedieron a concentrarse en Fernando de la Mora, a partir del conocido viaducto de Calle Última. Los manifestantes exigen que los senadores traten hoy el proyecto para facilitar a Petropar la compra de combustibles sin intermediarios.

POR ABC COLOR
25 DE ABRIL DE 2022 - 10:22

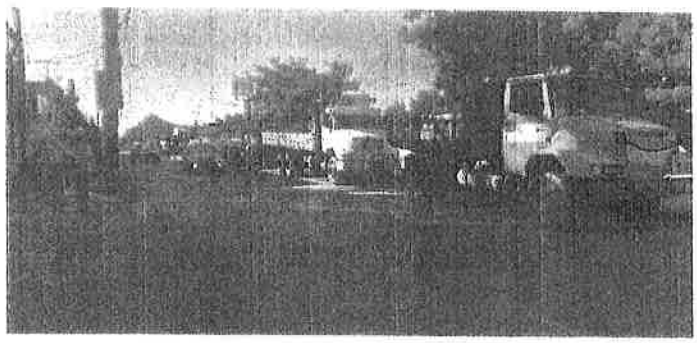

Camioneros ubicados en Eusebio Ayala, antes de iniciar el traslado hacia Calle Última.
Claudio Genes, ABC Color

Escuchar 0:00

pedido de la Policía Nacional.

En el mencionado punto se concentraban camioneros de la localidad de Itá, que en principio se negaban a abandonar la avenida debido a que buscan presionar para que los senadores hoy traten el proyecto de ley que busca eliminar intermediarios en las compras de combustibles para abaratar precios. El objetivo es que se excluya la obligatoriedad de presentar declaraciones juradas, para que así puedan realizarse operaciones directas con Gobiernos y empresas de todo el mundo.

Lea más: Camioneros se movilizan en Asunción

El problema se trasladó a Fernando

Agentes de la Policía negociaron con los camioneros para que no se movilicen en Asunción y decidieron enviarlos a todos hacia Calle Última, en la ciudad de Fernando de la Mora. Sobre el porqué del traslado, el comisario general Daniel Careaga alegó que "hay un tratamiento exclusivo para la capital, porque están todos los poderes del Estado, un sinnúmero de instituciones y 2 millones de personas que vienen a Asunción para las actividades laborales".

Con ese argumento y bajo la amenaza de aprehender a los líderes si no cedían ante el pedido, los camioneros decidieron moverse a Calle Última. Cabe resaltar que en dicha intersección generalmente se produce un "cuello de botella" que de por sí genera problemas en el tránsito en jornadas normales, por lo cual la ocupación,

Ministerio de
OBRAS PÚBLICAS
Y COMUNICACIONES

GOBIERNO
NACIONAL

Paraguay de la gente

ACTA DE REUNION
SUSPENSION DE PLAZOS

En la Ciudad de Asunción, a los 10 días del mes de mayo de 2022, en las oficinas de la Dirección de Obras Públicas, se reúnen en relación al Contrato SG Ministro N°287/2019, por el MOPC, la Arq. Rocío Duarte, Directora de la Dirección de Obras Públicas, el Arq. Rodolfo Schreiber, y el Arq. Jorge Butlerov, Supervisores de Obra; por la Fiscalización Externa, Ing. Ricardo Fretes, Representante Legal del Consorcio de Ingeniería Civil; y por la Contratista, El Ing. José Luis Heisecke, representante legal de la empresa adjudicada del contrato mencionado: CONSORCIO CORDILLERA.; a fin de disponer la **Suspensión de los Plazos de Ejecución de Obras,** sin afectación al Contrato SG Ministro N°278/2020 de Fiscalización de Obras, puesto que la misma continuará con sus labores de mediciones, revisiones, estudios, pruebas y otros, que deberán ser reflejados en su informe mensual correspondiente.

En las C.G.C, En la Sección C. PLAZOS, en el punto 23. Casos de Fuerza Mayor, se menciona que:

- *"Para efectos del presente Contrato, se considerarán como causas de Fuerza Mayor todo acto o acontecimiento imprevisible, irresistible y fuera del control de las partes."*
- *"Si se produjera un acontecimiento de Fuerza Mayor, el Contratista tendrá derecho a una ampliación razonable de los plazos de ejecución, debiendo quedar claro, no obstante, que no podrá concederse ninguna indemnización al Contratista por pérdida total o parcial de su material acopiado en obra, cuyos gastos de seguro se consideran incluidos en el Precio del Contrato"*
- *"Si a raíz de un caso de Fuerza Mayor, la Contratante o el Contratista no pudieran ejecutar sus prestaciones, tal como están previstos en el Contrato, en un período de un (1) mes, las partes se reunirán en el menor plazo posible para examinar las repercusiones contractuales de dichos acontecimientos sobre la ejecución del Contrato y, en particular, sobre los plazos y/o las obligaciones respectivas de cada una de las partes."*

En base a lo expuesto, y teniendo en cuenta la nota presentada por libro de obras, la cual se anexa a este documento, donde se exhiben suficientemente los motivos de la imposibilidad de proseguir con la ejecución de las obras por falta de fondos, para pagos de reajuste a la Contratista y no pudiendo atribuir esta falta de recursos a la responsabilidad de las partes, estando pendientes de pago los reajustes

Oliva y Alberdi N° 411, C.P. N° 1221, Asunción
Tel/Fax:(021) 414.9338

DIRECCION DE OBRAS PUBLICAS
Dpto. de Arquitectura

Arq. Jorge Butlerov Arbo
Supervisor
M.O.P.C.

Arq. Rodolfo Schreiber
Supervisor
M.O.P.C.

correspondientes al certificado N° 21 del mes de mayo 2021 en adelante; **se dispone la Suspensión de los Plazos de Ejecución.**

Se labra el presente Acta y en prueba de conformidad firman en cuatro ejemplares de un mismo tenor y a un solo efecto, los representantes del Ministerio de Obras Publicas y Comunicaciones, de la Empresa Fiscalizadora, y de la Empresa Contratista Adjudicada.

Por la Empresa Contratista **CONSORCIO CORDILLERA** **Ing. José Luis Heisecke** **Representante Legal**	**Por la Empresa Fiscalizadora** **CONSORCIO DE INGENIERIA CIVIL** **Ing. Ricardo Fretes** **Representante Legal**
Por el MOPC **SUPERVISION DE OBRAS** **Arq. Rodolfo Schreiber** **Supervisor de Obras**	**Por el MOPC** **SUPERVISION DE OBRAS** **Arq. Jorge Butlerov** **Supervisor de Obras**
	Por el MOPC **DIRECCION DE OBRAS PUBLICAS** **Arq. Rocio Duarte** **Directora de Obras Publicas**